# Adaptive Conversion Systeme Praxis: Erfolgreich testen und optimieren

Category: Future & Innovation
geschrieben von Tobias Hager | 26. November 2026

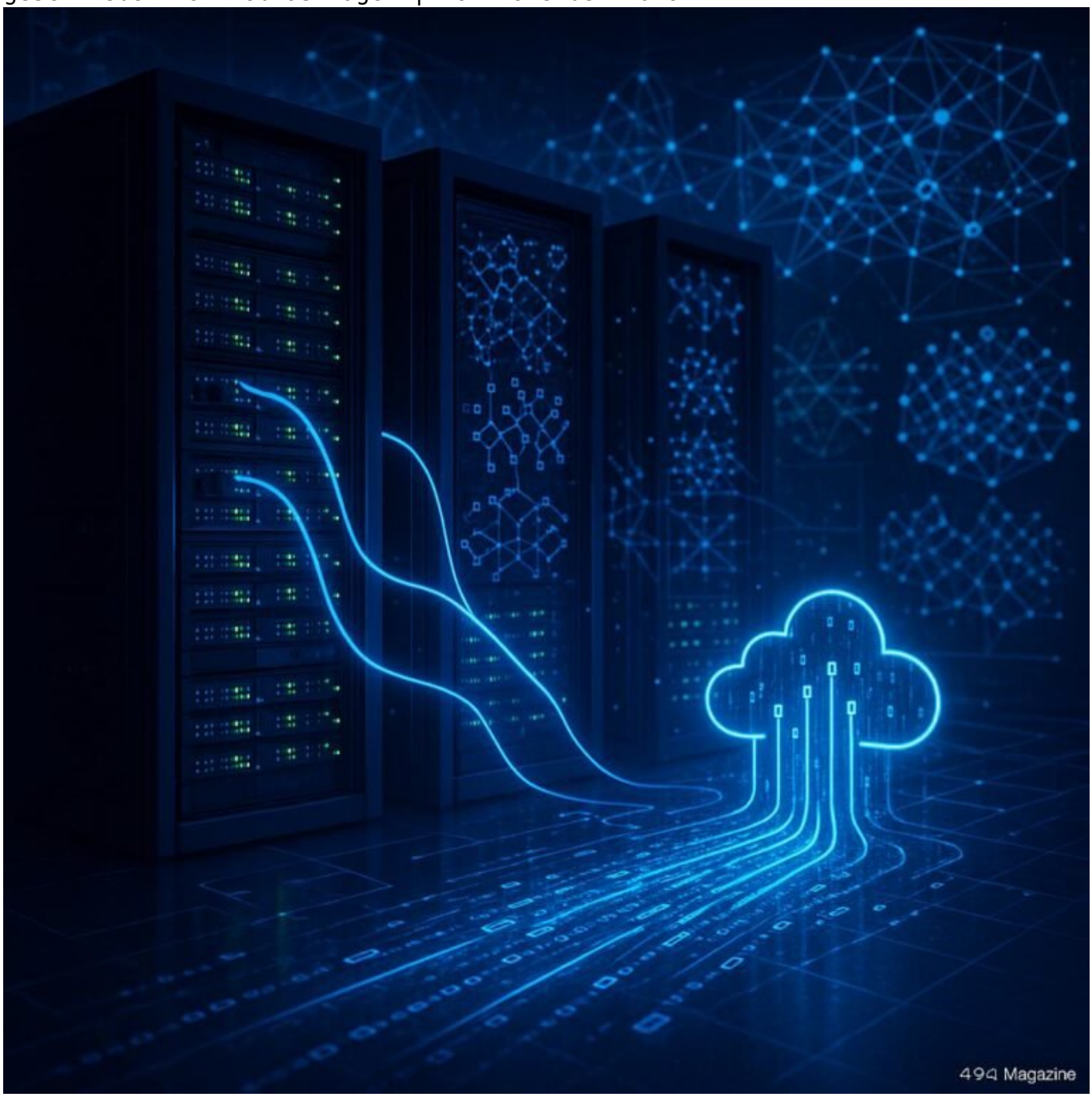

# Adaptive Conversion Systeme Praxis: Erfolgreich testen und optimieren

Wenn du glaubst, dass eine fancy Landingpage, ein paar A/B-Tests und ein bisschen Analytics dein Conversion-Problem lösen, dann hast du wahrscheinlich noch nie mit echten Conversion-Systemen gearbeitet. Adaptive Conversion Systeme sind kein Zauberstab, sondern eine komplexe, technische Disziplin, die tief in die Architektur deiner Website eingreift. Sie sind das unsichtbare Nervensystem, das Nutzerverhalten in Echtzeit analysiert, daraus lernt und deine Seite so anpasst, dass sie nicht nur Klicks, sondern echte Umsätze generiert. Und ja, das ist alles andere als einfach. Es ist hochgradig technisch, hyperdifferenziert und erfordert ein klares Verständnis von Daten, Machine Learning, Tag-Management und Server-Architekturen. Willkommen im Deep Dive der Conversion-Optimierung 2.0.

- Was adaptive Conversion Systeme sind – und warum sie der nächste große Schritt im Online-Marketing sind
- Die technischen Grundlagen: Wie Machine Learning, Data Layer und APIs zusammenwirken
- Wie du deine Nutzer in Echtzeit segmentierst und personalisierst
- Die wichtigsten KPIs und Messgrößen für adaptive Conversion Systeme
- Tools, Frameworks und Plattformen: Was du heute kennen und beherrschen musst
- Praxisbeispiele: Erfolgreiche Implementierungen und Lessons Learned
- Schritt-für-Schritt: So baust du dein eigenes adaptives Conversion System
- Hürden, Fallstricke und warum viele Systeme scheitern
- Langfristige Optimierung: Wie du das System lernfähig hältst
- Fazit: Warum ohne technisches Verständnis in 2025 nichts mehr geht

Die Zeiten, in denen du einfach nur eine Landingpage schaltet und auf Glück hoffst, sind vorbei. Heute entscheidet die technische Raffinesse darüber, ob dein Nutzer zum Kunden wird – und zwar in Echtzeit. Adaptive Conversion Systeme sind der Schlüssel dazu, weil sie nicht nur statisch optimieren, sondern dynamisch lernen, sich anpassen und im besten Fall sogar proaktiv auf Nutzer reagieren. Das ist kein futuristischer Hokuspokus, sondern eine hochkomplexe technische Disziplin, die auf Big Data, Machine Learning, API-Integrationen und serverseitigen Architekturen basiert. Wer hier nur oberflächlich arbeitet, bleibt auf der Strecke – und zwar in der Conversion-Rate.

Hierbei geht es um mehr als nur um A/B-Tests. Es ist ein ganzheitliches

Konzept, bei dem Nutzerverhalten auf Layer- und Code-Ebene analysiert, in Data Layers eingepflegt und durch smarte Algorithmen in Echtzeit verarbeitet wird. Ziel: Nutzer individuell ansprechen, Conversion-Elemente dynamisch anpassen und so das Nutzererlebnis maximieren. Die Herausforderung liegt darin, all diese Komponenten nahtlos miteinander zu verbinden, ohne dass es zu technischen Knackpunkten oder Performance-Einbrüchen kommt. Denn nur so kannst du sicherstellen, dass dein System nicht nur funktioniert, sondern auch skalierbar und zukunftssicher ist.

# Was adaptive Conversion Systeme wirklich sind – und warum sie der nächste Gamechanger im Online-Marketing sind

Adaptive Conversion Systeme sind keine simple Erweiterung deiner bestehenden A/B-Test-Tools. Es sind intelligente, lernende Systeme, die durch kontinuierliche Datenanalyse in Echtzeit Entscheidungen treffen. Sie passen Inhalte, Calls-to-Action, Angebotspräsentationen oder Layouts je nach Nutzersegment, Verhalten, Gerät und Kontext an. Dabei kommen komplexe Machine-Learning-Modelle zum Einsatz, die auf umfangreichen Datenmengen trainiert werden. Ziel: Nicht nur Optimierung, sondern echte Personalisierung in großem Maßstab.

Der Unterschied zu klassischen Conversion-Optimierungen liegt in der Dynamik. Während A/B-Tests nur eine Variante gegen eine andere testen, lernt ein adaptives System ständig dazu. Es erkennt Muster, unerkannte Nutzersegmente und verborgene Potenziale, die man mit manuellen Tests niemals entdeckt hätte. Das Ergebnis: höhere Conversion-Raten, bessere Nutzerbindung und letztlich mehr Umsatz – und das alles in Echtzeit. Wer heute noch auf statische Landingpages setzt, kann den Wettlauf um User-Attention getrost vergessen.

Technisch basiert das alles auf einem Stack aus Data Layer-Implementierungen, API-Integrationen zu CRM, ESP, CMS und Analysetools. Machine Learning-Modelle laufen serverseitig in Cloud-Umgebungen oder auf hochperformanten On-Premise-Servern, um schnelle Entscheidungen zu garantieren. Die Nutzer werden in Segmenten erfasst, die auf Verhalten, demografischen Merkmalen und sogar Echtzeit-Interaktionen basieren. Das System entscheidet dann, welche Variante im Moment am besten performt – und liefert sie aus, noch bevor der Nutzer es merkt.

# Die technischen Grundlagen: Wie Machine Learning, Data Layer und APIs zusammenwirken

Ein funktionierendes adaptives Conversion System setzt auf eine tief vernetzte technische Architektur. Zentral ist der Data Layer, der alle relevanten Nutzerdaten sammelt: Klicks, Scrollverhalten, Verweildauer, Geräteinformationen, Geolocation, Referrer-Daten und mehr. Dieser Data Layer wird in Echtzeit an ein zentrales Data Lake oder Data Warehouse geschickt, wo die Daten analysiert und für Machine Learning-Modelle aufbereitet werden.

Hier kommen APIs ins Spiel: Sie verbinden die verschiedenen Komponenten – CRM, CMS, Tag-Management, Analytics und das Machine Learning-Backend. Über REST- oder GraphQL-APIs fließen Entscheidungen, Nutzersegmentierungen und Personalisierungs-Trigger zurück in die Website. Das Ganze muss extrem performant laufen, damit Nutzer keine Latenzprobleme spüren. Zudem ist eine serverseitige Verarbeitung notwendig, um komplexe Algorithmen in Echtzeit auszuführen, ohne die User Experience zu gefährden.

Das Herzstück ist das Machine Learning-Model, das kontinuierlich mit neuen Daten trainiert wird. Es erkennt Muster, Vorlieben und Verhaltensweisen, die für menschliche Analysten kaum sichtbar sind. So entsteht eine Feedback-Schleife: Je mehr Daten, desto besser die Entscheidungen – und desto höher die Conversion-Rate. Wichtig ist hier die richtige Infrastruktur, um Daten in hoher Frequenz zu verarbeiten und Modelle regelmäßig neu zu trainieren.

# Wie du deine Nutzer in Echtzeit segmentierst und personalisiert

Die Kunst der adaptiven Conversion Systeme liegt in der Echtzeit-Segmentierung. Statt statischer Zielgruppen, die auf demografischen Merkmalen basieren, nutzt das System Verhaltensdaten, um Nutzer in dynamische Gruppen zu sortieren. Beispiel: Ein Nutzer, der mehrfach Produkte in den Warenkorb legt, aber den Checkout abbricht, wird in einer speziellen „Warenkorb-Remind“-Gruppe eingeteilt. Das System kann dann in Echtzeit personalisierte Angebote oder Nachrichten ausspielen, die genau auf dieses Verhalten reagieren.

Das funktioniert nur, wenn der Data Layer richtig eingerichtet ist und alle relevanten Ereignisse getriggert werden: Klicks, Scrolls, Formulare, Interaktionen mit Chatbots, Video-Views. Diese Daten werden sofort verarbeitet, um Nutzerverhalten zu erkennen und zu klassifizieren. Die

Personalisierung erfolgt durch dynamisch generierte Content-Blocks, die vom Server oder via Tag-Management-System gesteuert werden. Ziel: maximal relevante Inhalte, die den Nutzer zum Abschluss bringen.

Ein Beispiel: Ein Nutzer, der mehrfach nach bestimmten Produktkategorien gesucht hat, erhält beim nächsten Besuch personalisierte Produktempfehlungen, spezielle Rabatte oder gezielte Cross-Selling-Angebote. Alles in Echtzeit, alles automatisiert. Das macht den Unterschied zwischen einer statischen Landingpage und einem lebendigen, lernenden System.

# KPIs und Messgrößen für erfolgreiche adaptive Conversion Systeme

Ohne klare KPIs läuft kein System. Die wichtigsten Messgrößen sind:

- Conversion-Rate: Der wichtigste Indikator für den Erfolg. Wie viele Nutzer führen die gewünschte Aktion aus?
- Durchschnittlicher Bestellwert (AOV): Steigt, wenn personalisierte Angebote gut funktionieren.
- Engagement-Rate: Klicks auf personalisierte Inhalte, Scrolltiefe, Verweildauer.
- Absprungrate: Sinkt, wenn Nutzer relevante Inhalte sehen, die sie zum Bleiben motivieren.
- Time-to-Conversion: Wie schnell entscheidet sich ein Nutzer? Kurz, wenn das System gut arbeitet.
- Relevanz-Score des Machine Learning-Modells: Wie genau trifft das System Vorhersagen? Diese Metrik hilft, das Modell zu optimieren.

Alle diese KPIs sollten in Dashboards visualisiert werden, die Echtzeit-Updates liefern. Nur so kannst du erkennen, ob dein System lernt, wächst und sich lohnt. Wichtig ist außerdem, regelmäßig Modelle neu zu trainieren, um saisonale Effekte, Produktänderungen oder Nutzerverhalten zu berücksichtigen.

# Tools, Frameworks und Plattformen: Was du heute kennen und beherrschen musst

Wer in adaptive Conversion Systeme investieren will, braucht die richtigen Werkzeuge. Hier eine Auswahl der wichtigsten:

- Google Tag Manager: Für das flexible Triggern von Events und das Management der Data Layer.
- Google Cloud AI Platform / AWS SageMaker: Für das Hosting und Training

deiner Machine Learning-Modelle.
- Segment / Tealium: Für Nutzer-Data-Management und Segmentierung in Echtzeit.
- Optimizely, VWO, Convert: Für Experimentieren, Personalisierung und A/B-Testing im Rahmen des Systems.
- BigQuery, Snowflake: Für Data Warehousing und Analyse großer Datenmengen.
- Eigenentwicklung mit Python, TensorFlow, PyTorch: Für maßgeschneiderte Modelle und spezielle Anwendungsfälle.

Der Schlüssel liegt in der nahtlosen Integration all dieser Komponenten. Kein Tool alleine macht das System erfolgreich, sondern das Zusammenspiel. Außerdem sind APIs, Webhooks und Event-Streams essenziell, um Daten in Echtzeit zu verarbeiten und Entscheidungen sofort umzusetzen.

# Praxisbeispiele: Erfolgreiche Implementierungen und Lessons Learned

Viele Unternehmen haben bereits erfolgreich adaptive Conversion Systeme im Einsatz – und zeigen, was möglich ist. Ein Beispiel: Ein Online-Modehändler implementierte ein System, das Nutzerverhalten analysiert, um personalisierte Produktvorschläge in Echtzeit anzuzeigen. Das Ergebnis: Conversion-Rate steigerte sich um 25%, der durchschnittliche Bestellwert um 15%. Das System lernte kontinuierlich, welche Angebote bei welchen Nutzersegmenten funktionieren, und optimierte ständig die Ausspielung.

Ein anderes Beispiel: Ein SaaS-Anbieter nutzt Machine Learning, um den Zeitpunkt der Nutzeransprache zu optimieren. Durch eine intelligente Kombination aus User-Tracking, Segmentierung und Echtzeit-Triggern konnte die Churn-Rate um 20% reduziert werden. Diese Unternehmen zeigten: Die Investition in technische Infrastruktur, Datenqualität und kontinuierliches Monitoring zahlt sich aus – vorausgesetzt, man geht systematisch vor.

Lessons Learned: Die meisten Systeme scheitern nicht an der Technologie, sondern an der Organisation. Klare Verantwortlichkeiten, datengetriebene Kultur und eine agile, iterative Herangehensweise sind Pflicht. Außerdem: Keine Angst vor Fehlern. Bei komplexen Systemen gilt: Testen, messen, lernen, anpassen. Nur so entsteht eine echte Lernmaschine, die den Unterschied macht.

# Schritt-für-Schritt: So baust du dein eigenes adaptives

# Conversion System

Der Aufbau eines funktionierenden Systems ist kein Hexenwerk, aber Systematik ist Pflicht. Hier eine klare Roadmap:

1. Daten-Architektur planen: Definiere, welche Nutzer- und Event-Daten du erfassen willst. Richte Data Layer und Datenpools ein.
2. Tracking implementieren: Nutze GTM, Tealium oder eigene Scripts, um relevante Events zu triggern und zu sammeln.
3. Data Warehouse aufsetzen: Sammle alle Daten zentral, z.B. in BigQuery oder Snowflake, um sie für ML-Modelle zugänglich zu machen.
4. Modelle entwickeln und trainieren: Nutze Python, TensorFlow oder PyTorch, um Vorhersagemodelle zu bauen. Teste sie anhand historischer Daten.
5. API-Integrationen aufbauen: Verbinde Modelle mit deiner Website via REST-APIs. Stelle sicher, dass Entscheidungen in Echtzeit umgesetzt werden.
6. Personalisierung umsetzen: Nutze dynamische Content-Blocks, die je nach Nutzersegment angepasst werden.
7. Monitoring und Optimierung: Überwache KPIs, trainiere Modelle neu und verbessere kontinuierlich die Datenqualität.
8. Iteratives Testing: Führe kontrollierte Tests durch, um die Effektivität zu messen und das System zu verbessern.

Nur wer diese Schritte konsequent verfolgt, kann langfristig auf Erfolgskurs bleiben. Und noch wichtiger: Das System muss sich ständig weiterentwickeln, um den sich wandelnden Nutzergewohnheiten gerecht zu werden.

# Hürden, Fallstricke und warum viele Systeme scheitern

Der größte Feind eines adaptiven Conversion Systems ist die eigene Komplexität. Viele scheitern an unzureichender Datenqualität, mangelnder Integration oder fehlender Skalierbarkeit. Ein häufiger Fehler ist, nur einzelne Komponenten zu optimieren, ohne das Gesamtsystem im Blick zu haben. Es entsteht ein Flickenteppich aus Insellösungen, die nicht miteinander sprechen.

Ein weiteres Problem: Viele Unternehmen unterschätzen den technischen Aufwand. Machine Learning, API-Management, Data Governance – das alles klingt nach Hightech, ist aber in der Praxis harte Arbeit. Ohne ein tiefes Verständnis für Backend-Architekturen, Datenmodelle und Server-Performance wird das System zum Flaschenhals.

Nicht zu vergessen: Die Organisation. Wenn Marketing, IT, Data Science und Entwicklung nicht Hand in Hand arbeiten, scheitert das Projekt. Es braucht eine klare Roadmap, Verantwortlichkeiten und eine Kultur, die Fehler zulässt und Lernen fördert. Nur so kann ein System wachsen und wirklich Mehrwert

generieren.

# Langfristige Optimierung: Wie du das System lernfähig hältst

Adaptive Conversion Systeme sind niemals fertig. Sie sind lebende, lernende Einheiten, die ständig Daten sammeln, Modelle anpassen und Entscheidungen verbessern müssen. Das bedeutet: Regelmäßig neue Daten einspeisen, Modelle neu trainieren und die Algorithmen auf Effizienz prüfen. Außerdem sollten externe Faktoren berücksichtigt werden: saisonale Effekte, Marktveränderungen, Produktneuheiten.

Wichtig ist auch die Integration von Feedback-Schleifen: Nutzer-Interaktionen, Conversion-Daten und Nutzer-Feedback sollten direkt in die Modell-Optimierung einfließen. Automatisierte Tests und A/B-Tests helfen, die Wirksamkeit der Maßnahmen zu validieren. Und schließlich: Die Infrastruktur muss skalierbar sein, um bei wachsendem Datenvolumen nicht zum Flaschenhals zu werden.

Nur durch kontinuierliches Monitoring, iterative Anpassung und technologische Innovation bleibt dein System zukunftssicher. Es ist ein Marathon, kein Sprint – und wer nicht dauerhaft anpasst, verliert.

# Fazit: Warum ohne technisches Verständnis in 2025 nichts mehr geht

Adaptive Conversion Systeme sind die Zukunft der Conversion-Optimierung – und wer sie heute noch ignoriert, spielt digital Roulette. Es geht um mehr als um hübsche Designs und clevere Texte. Es geht um die technische Grundlage, die Daten, Algorithmen und Infrastruktur verbindet, um Nutzer in Echtzeit zu verstehen und zu steuern. Ohne dieses technische Fundament ist alles andere nur leeres Gerede.

Wer in 2025 noch auf traditionelle A/B-Tests und statische Landingpages setzt, wird im digitalen Wettbewerb abgehängt. Die Anforderungen sind hoch, die Technologien komplex, aber die Chancen enorm. Nur wer die technische Tiefe beherrscht, kann nachhaltigen Erfolg erzielen. Und das heißt: tiefes Verständnis für Data Layers, APIs, Machine Learning, Server-Architekturen und Data Governance. Das ist kein Nice-to-have, sondern die Grundvoraussetzung für echte Conversion-Exzellenz in der Zukunft. Also: Augen auf, technisches Know-how aufbauen – denn das Spiel ist längst in vollem Gange.