Affiliate Tracking Beispiel: So misst Profis den Erfolg

Category: Tracking
geschrieben von Tobias Hager | 29. November 2026

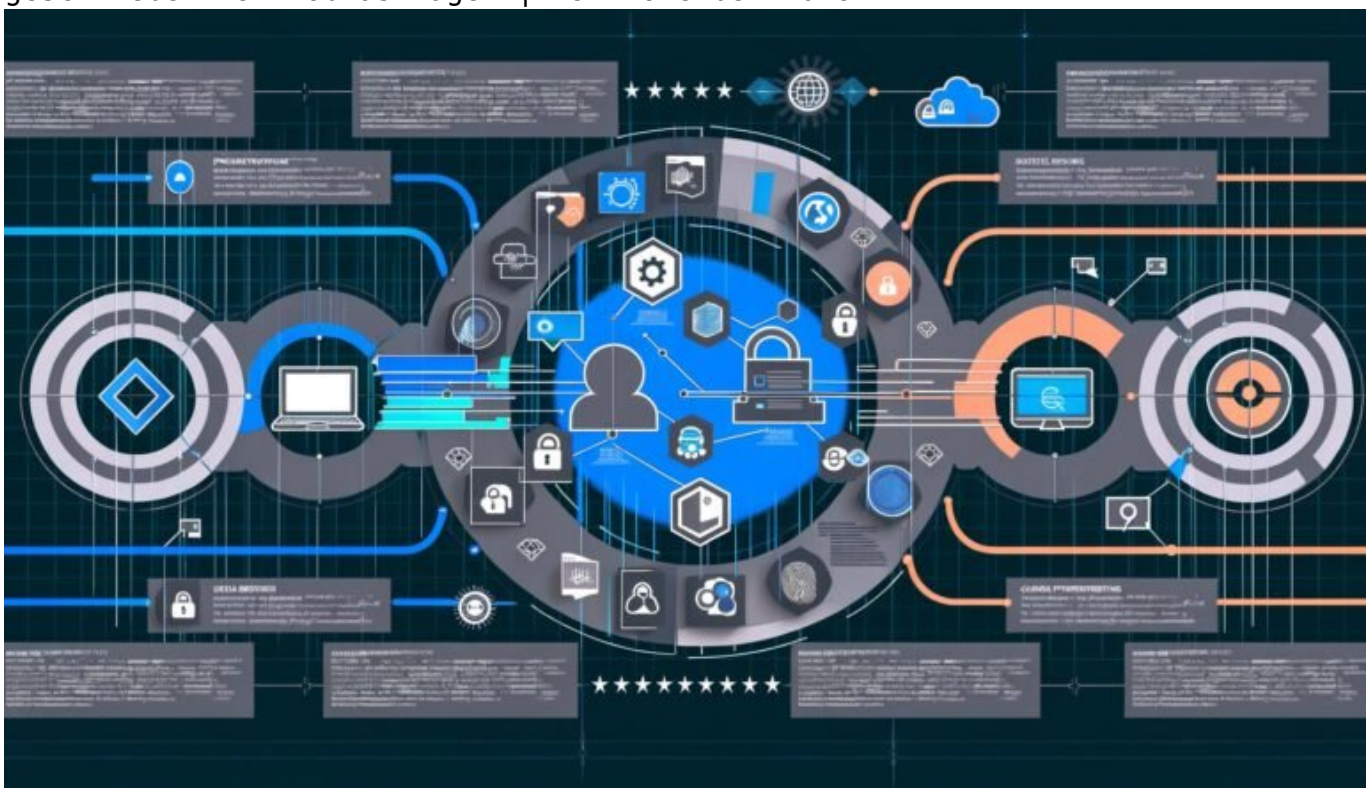

Affiliate Tracking Beispiel: So misst Profis den Erfolg

Du glaubst, Affiliate Marketing ist ein passives Einnahme-Wunder, bei dem ein bisschen Link-Geschubse schon zum Erfolg führt? Dann willkommen in der harten Realität: Ohne knallhartes Affiliate Tracking ist dein Partnerprogramm nur ein löchriges Sieb, durch das Umsatz und Daten gleichermaßen verschwinden. In diesem Artikel zerlegen wir Affiliate Tracking bis auf den letzten Parameter, zeigen dir anhand von echten Beispielen, wie Profis messen, optimieren und manipulieren – und warum halbgare Tracking-Setups 2024 so überholt sind wie Bannerwerbung aus den Nullerjahren. Spoiler: Wer Tracking nicht versteht, verliert. Punkt.

- Was Affiliate Tracking im Jahr 2024 wirklich leisten muss – und warum die meisten Setups grandios scheitern
- Die wichtigsten Tracking-Methoden: Cookie-basiert, serverseitig, Fingerprinting & Co.
- Ein vollständiges Affiliate Tracking Beispiel – Schritt für Schritt von Link bis Conversion
- Welche Tools und Plattformen Profis für zuverlässiges Affiliate Tracking nutzen
- Tracking-Probleme, die dich Umsatz kosten – und wie du sie eliminierst
- Warum Datenschutz (GDPR, ePrivacy) dein Tracking zerstören kann – und wie du trotzdem sauber misst
- Wie du Tracking-Lücken erkennst und stopfst: Best Practices aus der Praxis
- Wie Profis mit Multi-Touch-Attribution und Cross-Device-Tracking den echten Wert von Partnern kalkulieren
- Eine Schritt-für-Schritt-Anleitung für dein eigenes, bulletproof Affiliate Tracking Setup
- Fazit: Warum Affiliate Tracking 2024 Chefsache ist – und wie du endlich den ROI deines Partnerprogramms kennst

Affiliate Marketing ohne präzises Affiliate Tracking ist wie Poker mit verbundenen Augen – du hast keine Ahnung, wer, wann, wie viel Umsatz bringt. Die bittere Wahrheit: 90 % aller Partnerprogramme messen schlecht, lückenhaft oder gar nicht. Dabei ist Affiliate Tracking längst mehr als ein simples Cookie – es ist ein komplexes Zusammenspiel aus Tag-Management, Server-zu-Server-Tracking, Device-Fingerprinting, Consent Management und Datenanalyse. Wer 2024 noch auf Standardlösungen setzt und glaubt, der Rest erledigt sich von allein, hat das Prinzip nicht verstanden. In diesem Artikel zeigen wir dir anhand eines detaillierten Affiliate Tracking Beispiels, wie Profis den Erfolg messen – und wie du Tracking-Lücken eliminierst, bevor sie dich den Umsatz kosten.

Ob du eine Affiliate Plattform betreibst, als Advertiser agierst oder als Publisher endlich wissen willst, was wirklich ankommt: Hier findest du das technische Fundament, auf das du bauen musst. Wir sprechen über Tracking-Methoden, Datenschutz-Hürden, Tools, technische Fallstricke und zeigen dir, wie ein vollständiges Tracking-Setup in der Praxis funktioniert. Kurz: Wenn du nach diesem Artikel noch Tracking-Probleme hast, ist es kein Technik-, sondern ein Mindset-Problem.

Affiliate Tracking: Definition, Bedeutung und die größten Missverständnisse

Affiliate Tracking ist die technische Disziplin im Performance Marketing, die entscheidet, ob deine Partner fair vergütet werden – oder du blindlings Geld verbrennst. Der Begriff umfasst sämtliche Methoden, mit denen Klicks, Leads

und Sales, die über Affiliate Links generiert werden, einer eindeutigen Quelle (Publisher) zugeordnet werden. Klingt simpel, ist es aber nicht: Die Zeiten, in denen ein 30-Tage-Cookie alles regelte, sind vorbei. Heute kämpfen Marketer mit Consent-Problemen, Tracking-Blockern, Short-Lived-Cookies und Multi-Device-Journeys.

Das größte Missverständnis im Affiliate Tracking: Viele glauben, ein Standard-Tracking-Code des Affiliate Netzwerks reicht aus. Falsch. Wer sich darauf verlässt, akzeptiert automatisch Intransparenz, Provisionsverluste und Datenlücken. Moderne Tracking-Lösungen bestehen aus einem Mix aus clientseitigen und serverseitigen Verfahren, Backup-Mechanismen und einer klaren Attributionslogik. Alles andere ist Hobby, kein Business.

Die Bedeutung von Affiliate Tracking geht weit über die reine Provisionsabrechnung hinaus. Es ist das zentrale Steuerungselement für Kampagnen-Optimierung, Betrugserkennung (Fraud Detection), Partnerbewertung und langfristiges ROI-Controlling. Wer hier schludert, macht sich nicht nur angreifbar für Tracking-Betrug, sondern verschenkt auch das Potenzial, die wirklich performanten Publisher zu skalieren.

Fassen wir zusammen: Affiliate Tracking ist kein Add-on, sondern die Grundvoraussetzung für echtes Performance Marketing. Und weil 404 Magazine keine halben Sachen macht, steigen wir jetzt tief ein – mit echten Beispielen, technischem Know-how und schonungsloser Ehrlichkeit.

Tracking-Methoden im Affiliate Marketing: Was funktioniert 2024 noch?

Im Jahr 2024 reicht ein Blick in die Cookie-Richtlinien und auf Consent-Banner, um zu wissen: Klassisches Cookie-Tracking ist auf dem absteigenden Ast. Apple, Mozilla, Google & Co. schränken Third-Party-Cookies massiv ein, Consent-Blocker verhindern das Setzen von Tracking-IDs, Browser löschen Cookies nach 24 Stunden. Wer jetzt nicht umdenkt, kann das Partnerprogramm gleich abschalten. Zeit für einen Überblick über die wichtigsten Tracking-Methoden – und wie du sie kombinierst:

- Clientseitiges Cookie-Tracking: Der Klassiker. Beim Klick auf einen Affiliate Link wird ein Cookie im Browser gesetzt, der Parameter wie Affiliate-ID, Zeitstempel und Event-ID speichert. Problem: Consent-Pflicht, Cookie-Lifetime, Browser-Restriktionen.
- Server-to-Server-Tracking (S2S): Hier wird der Affiliate-Klick serverseitig registriert und beim Sale durch einen Postback-Call validiert. Vorteil: Tracking unabhängig vom Browser, weniger anfällig für Blocker. Nachteil: Implementierung auf Advertiser-Seite aufwendig, Consent trotzdem erforderlich.
- Fingerprinting: Es werden eine Reihe von Geräte- und Browsermerkmalen (IP, User-Agent, Auflösung, Fonts) zu einem eindeutigen Fingerprint

kombiniert. Vorteil: Funktioniert oft auch ohne Cookies. Nachteil: Datenschutzrechtlich (GDPR) extrem kritisch, da oft keine echte Einwilligung vorliegt.
- Session-Tracking: Die User-Journey wird während einer Browsersession verfolgt – meist in Verbindung mit First-Party-Cookies oder LocalStorage. Vorteil: Umgehung von Third-Party-Beschränkungen. Nachteil: Endet, wenn die Session abläuft.
- Tracking-Pixel: Unsichtbare 1×1-Pixel-Bilder, die beim Laden eine Conversion oder einen Klick triggern. Vorteil: Simpel, schnell. Nachteil: AdBlocker erkennen und blockieren sie oft.
- Hybrid-Tracking: Profis kombinieren mehrere Methoden, um Tracking-Ausfälle zu minimieren und Redundanz zu schaffen. Das ist heute Pflicht, wenn du wirklich wissen willst, was läuft.

Technisch relevante Begriffe wie Postback-URL, UTM-Parameter, Attribution Model, Conversion-Window und Tracking-Consent sind keine Buzzwords, sondern Pflichtlektüre. Wer das nicht versteht, kann im Affiliate Marketing 2024 einpacken. Jetzt wird’s praktisch: Wir zeigen dir ein vollständiges Affiliate Tracking Beispiel, das alle Methoden integriert und auf maximale Messsicherheit ausgelegt ist.

Affiliate Tracking Beispiel: So funktioniert messerscharfes Tracking in der Praxis

Willkommen beim Herzstück dieses Artikels: Ein konkretes Affiliate Tracking Beispiel, wie Profis es heute umsetzen. Konzentrieren wir uns auf ein Setup, das Advertiser, Affiliate Plattform und Publisher gleichermaßen absichert – und das typische Tracking-Lücken eliminiert. Hier der Flow:

- 1. Affiliate-Link-Generierung: Der Publisher erstellt über das Netzwerk einen individuellen Tracking-Link (z. B. https://shop.de/?affid=123&utm_source=affiliate), in dem Affiliate-ID und Kampagnenparameter (UTM) codiert sind.
- 2. Klicktracking: Der User klickt auf den Link. Das Affiliate Netzwerk registriert serverseitig den Klick, setzt parallel ein First-Party-Cookie im Browser und speichert die Session-ID. Alle Parameter werden für den weiteren Prozess mitgegeben.
- 3. Session- und Cookie-Backup: Für den Fall, dass Cookies blockiert werden, wird im LocalStorage ein Fallback-Token abgelegt und die Session-Information serverseitig redundant gespeichert.
- 4. Consent Management: Das Consent-Tool prüft, ob Tracking zulässig ist. Ohne Opt-in werden keine Cookies gesetzt, stattdessen wird ein anonymisiertes Session-Tracking aktiviert – mit entsprechend markierter Consent-Status-ID.
- 5. Conversion-Tracking: Erfolgt ein Kauf, wird ein Tracking-Pixel ausgelöst und parallel ein serverseitiger Postback an das Affiliate

Netzwerk gesendet. Die Zuordnung erfolgt über die zuvor gespeicherte Session-ID oder Affiliate-ID. Optional wird ein Fingerprint als Backup geprüft.
- 6. Attribution: Das Netzwerk wertet nach dem definierten Attribution Model (Last Click, First Click, Linear, Data-Driven) aus, welcher Publisher die Provision erhält.
- 7. Datensynchronisierung und Reporting: Alle Events werden in Echtzeit an das Dashboard des Advertisers und des Publishers übermittelt. Fehlerhafte oder verdächtige Conversions werden separat markiert.

Das Ergebnis: Ein Affiliate Tracking Setup, das Consent, verschiedene Tracking-Methoden und Attributionsmodelle integriert. Nicht perfekt, aber so engmaschig, dass selbst bei Cookie-Verlust oder AdBlockern noch valide Daten vorliegen. Wer weniger macht, akzeptiert Blindflug – und das ist im Performance Marketing schlichtweg Selbstmord.

Technische Details für Nerds: In modernen Setups werden Parameter wie aff_sub zur individuellen Nachverfolgung von Sub-IDs genutzt, die Postback-URL erhält Hashwerte zur Plausibilitätsprüfung, und das Tracking-Setup wird permanent durch automatisierte Tests (Unit Tests, QA) validiert. Kein Publisher, kein Advertiser, kein Netzwerk kann sich heute noch erlauben, hier zu schlampen.

Tools und Plattformen für professionelles Affiliate Tracking

Du willst Affiliate Tracking auf Profiniveau? Dann vergiss WordPress-Plugins und Billig-Lösungen. Profis setzen auf spezialisierte Affiliate Tracking Plattformen, die sowohl client- als auch serverseitiges Tracking, Datenschutz-Management und flexibel konfigurierbare Attributionsmodelle bieten. Hier ein Überblick über die gängigen Tools:

- Affise: High-End-Tracking-Plattform mit serverseitigem Tracking, Multi-Touch-Attribution, API-Anbindung und umfassendem Fraud Detection. Ideal für Advertiser mit großen Partnerprogrammen.
- Post Affiliate Pro: Bietet umfangreiche Tracking-Optionen, flexible Kommissionsmodelle und detaillierte Reporting-Funktionen. Unterstützt Hybrid-Tracking und individuelle Integrationen.
- Impact Radius: Marktführer mit starkem Fokus auf Cross-Device-Tracking, Data-Driven Attribution und Compliance-Tools. Perfekt für internationale Programme.
- Everflow: Bekannt für Echtzeit-Tracking, Automatisierung und skalierbare Postback-Architektur. Besonders geeignet für mobile und internationale Partnerprogramme.
- Eigenentwicklung: Große Advertiser setzen zunehmend auf eigene Tracking-Lösungen, um maximale Flexibilität und Datenschutz-Kontrolle zu erreichen. Voraussetzung: Fette Entwicklerressourcen und Compliance-Expertise.

Technische Features, auf die du achten solltest: API-Zugriff, DSGVO-konformes Consent Management, Integration mit Tag Management Systemen (z. B. Google Tag Manager), Echtzeit-Fehlererkennung, automatisierte Tests, Custom Attribution Windows, serverseitiges Backup-Tracking und ein manipulationssicheres Fraud Detection System. Wer jetzt noch auf Standard-Plugins vertraut, hat das Prinzip Affiliate Tracking Beispiel nicht verstanden – und verliert im internationalen Wettbewerb.

Tracking-Probleme, Datenschutz & Multi-Touch-Attribution: Die echten Herausforderungen

Du meinst, mit einem Affiliate Tracking Setup ist alles gut? Willkommen in der Realität: 2024 lauern die echten Herausforderungen in Datenschutz, Consent-Management und Attributionslogik. Hier die größten Pain Points – und wie Profis damit umgehen:

- Consent-Blocker & Datenschutz: Ohne gültige Einwilligung ist das Setzen von Cookies und das Tracken von personenbezogenen Daten ein No-Go. Moderne Consent-Tools wie Usercentrics oder OneTrust sind Pflicht. Die Integration muss technisch sauber sein – alle Tracking-Skripte müssen sich an den Consent-Status halten.
- Tracking-Verluste durch Browser-Schutz: Safari, Firefox und Chrome killen Third-Party-Cookies, blockieren Fingerprinting und löschen lokale Daten schneller als du "Conversion" sagen kannst. Lösung: Server-to-Server-Tracking, First-Party-Tracking-Domains und Hybrid-Ansätze.
- Multi-Touch-Attribution & Cross-Device-Tracking: User wechseln zwischen Geräten, Kanälen und Sessions. Wer nur den letzten Klick zählt, verliert den Überblick. Profis setzen auf Multi-Touch-Attributionsmodelle, Device-Matching und User-IDs, die kanalübergreifend funktionieren.
- Fraud Detection: Klickbetrug, Cookie-Dropping, Fake-Conversions – Affiliate Betrug ist allgegenwärtig. Machine-Learning-basierte Fraud Detection und automatisierte Prüfmechanismen sind Pflicht, um Budget und Partnervertrauen zu schützen.
- Technische Lücken: Falsch eingebundene Tracking-Pixel, fehlende Postbacks, Timing-Probleme bei der Conversion-Übermittlung oder doppelte Events – jede Lücke kostet bares Geld. Regelmäßige QA, Debugging und automatisiertes Monitoring sind Pflicht.

Das Affiliate Tracking Beispiel zeigt: Ohne durchdachte Attributionslogik, Datenschutz-Compliance und technische Redundanz ist dein Tracking wertlos. Profis investieren mehr Zeit in Testing, Monitoring und Consent-Management als in das eigentliche Setup – und das aus gutem Grund.

Schritt-für-Schritt-Anleitung: Bulletproof Affiliate Tracking Setup

Genug Theorie. Jetzt gibt’s einen knallharten Workflow, wie du ein bulletproof Affiliate Tracking Setup für dein Partnerprogramm aufsetzt. Wer hier abkürzt, verliert. So gehst du vor:

- 1. Analyse der Ausgangslage: Prüfe bestehende Tracking-Methoden, Consent-Status, Datenlücken und Attributionslogik. Dokumentiere alle Partner und ihre aktuellen Tracking-Links.
- 2. Auswahl der Tracking-Plattform: Entscheide dich für eine professionelle Plattform (z. B. Affise, Impact Radius) oder eine Eigenentwicklung. Achte auf API, Datenschutz und flexible Attributionsmodelle.
- 3. Implementierung von Hybrid-Tracking: Kombiniere clientseitige Cookies, serverseitiges Postback-Tracking und, falls rechtlich zulässig, Fingerprinting. Baue Fallbacks bei Consent-Blockern ein.
- 4. Consent Management Integration: Binde ein DSGVO-konformes Consent-Tool ein. Alle Tracking-Tags und Pixel müssen sich am Consent orientieren. Kein Opt-in = kein personenbezogenes Tracking.
- 5. Testen und Debugging: Simuliere Klicks, Conversions, verschiedene Consent-Szenarien und AdBlocker. Prüfe alle Datenflüsse, Fehlerquellen und Backup-Mechanismen.
- 6. Attributionsmodell konfigurieren: Setze ein Modell, das zu deinem Business passt (z. B. Last Click, Data-Driven, Linear). Teste, wie sich die Provisionsverteilung auf Publisher und Umsatz auswirkt.
- 7. Monitoring und Reporting aktivieren: Automatisiere die Überwachung aller Tracking-Parameter, Fehler-Alerts und Conversion-Events. Nutze Dashboards für Advertiser und Publisher.
- 8. Regelmäßige Audits und Updates: Überprüfe das Setup mindestens monatlich, passe es an neue Browser-Standards, Datenschutzregeln und Partneranforderungen an.

Das ist kein Hexenwerk, aber auch kein Job für Praktikanten. Affiliate Tracking ist Chefsache – wer es abgibt, verliert Kontrolle und Marge. Die gute Nachricht: Mit einem solchen Setup bist du der Masse Lichtjahre voraus.

Fazit: Affiliate Tracking Beispiel als Pflichtprogramm

für Performance Marketing

Affiliate Tracking ist 2024 der schmutzige, aber entscheidende Teil des Performance Marketings. Wer ihn ignoriert, verliert Reichweite, Umsatz, Partner und Vertrauen. Die Zeit der faulen Kompromisse ist vorbei: Nur ein professionelles, sauber implementiertes Tracking sichert dir Transparenz, Skalierbarkeit und rechtliche Sicherheit. Das Affiliate Tracking Beispiel zeigt, wie Profis vorgehen – mit Hybrid-Tracking, Consent-Management, Multi-Touch-Attribution und echtem Monitoring.

Am Ende des Tages zählt: Wer nicht misst, der verliert. Wer Tracking als Nebenbei-Aufgabe sieht, wird im Affiliate Marketing nie den echten ROI kennen. Mach Affiliate Tracking zur Chefsache – und du gewinnst Kontrolle, Partner und Marge. Alles andere ist digitaler Selbstmord. Willkommen bei 404 – hier gibt’s keine Ausreden, nur Ergebnisse.