AI Agent Explained: Intelligenz, die Marketing revolutioniert

Category: Future & Innovation
geschrieben von Tobias Hager | 6. August 2025

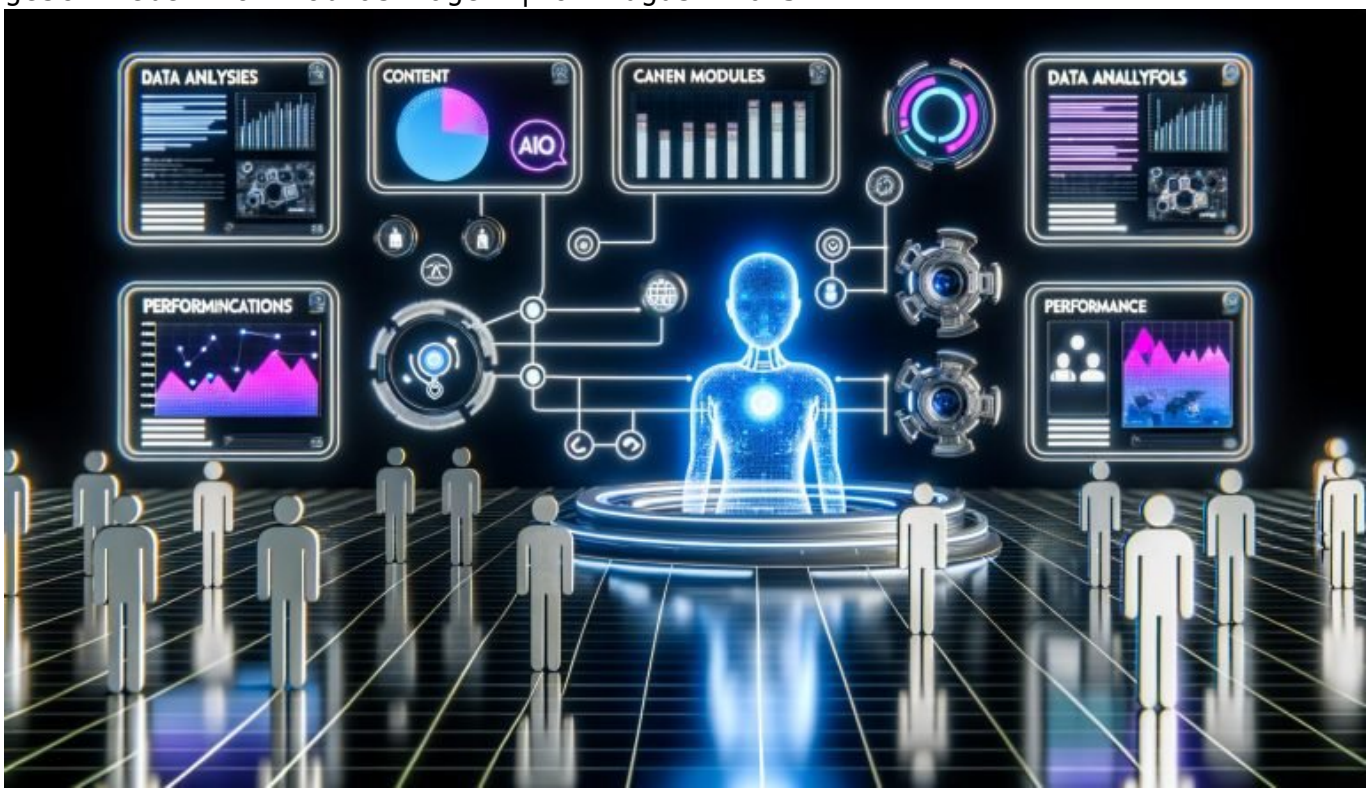

AI Agent Explained: Intelligenz, die Marketing revolutioniert

Du glaubst, du kennst schon jeden Marketing-Hype? Dann schnall dich an: KI-Agenten sind nicht nur ein weiteres Buzzword, sondern der radikalste Gamechanger seit der Erfindung des Internets. Wer jetzt noch denkt, “AI Agent” sei nur ein smarter Chatbot, wird von der Realität in Grund und Boden gestampft. Hier kommt der Deep Dive in die Technologie, die Marketing in seine Einzelteile zerlegt – und wieder neu zusammensetzt. Ohne Filter, ohne Marketing-Gewäsch, mit maximaler technischer Klarheit. Willkommen in der Zukunft, die du nicht mehr wegignorieren kannst.

- Definition: Was sind AI Agents, und warum sind sie mehr als nur Chatbots?
- Wie AI Agents das Online-Marketing disruptiv umkrempeln – von Automatisierung bis Hyperpersonalisierung
- Technologie-Stack: Welche Modelle, Frameworks und Architekturen stecken wirklich dahinter?
- Use Cases: Die wichtigsten Anwendungsfelder für KI-Agenten im digitalen Marketing
- Vorteile, Limitierungen und Risiken: Was kann der AI Agent – und was (noch) nicht?
- Implementierung: Schritt-für-Schritt-Anleitung, wie du AI Agents in deinen Marketing-Stack integrierst
- SEO, Content & Customer Journey: Wo KI-Agenten menschliche Marketer alt aussehen lassen
- Tools, Frameworks und Best Practices für nachhaltigen Einsatz
- Was du 2025 wissen musst, um nicht abgehängt zu werden

Vergiss alles, was du über Automatisierung, Chatbots und "künstliche Intelligenz" bisher gehört hast. AI Agents sind der nächste Evolutionssprung – und sie sind gekommen, um nicht nur Prozesse, sondern ganze Wertschöpfungsketten im Marketing zu pulverisieren. Wer jetzt nicht versteht, wie diese Technologie funktioniert, wird im digitalen Marketing nicht nur abgehängt, sondern digital ausgelöscht. Hier bekommst du das ungeschönte, technische Know-how, das du brauchst, um beim Thema AI Agent im Marketing 2025 nicht zur Randnotiz zu werden.

AI Agent erklärt: Die neue Intelligenz im Online-Marketing

Der Begriff "AI Agent" wird im deutschen Marketing-Sprech gerne inflationär und meist komplett falsch verwendet. Ein AI Agent ist aber kein Chatbot, kein schlaues FAQ-Tool und schon gar kein digitaler Praktikant, der mal eben ein paar Aufgaben übernimmt. Technisch gesehen handelt es sich bei AI Agents um autonome Software-Einheiten, die auf Basis von Machine-Learning-Modellen, Natural Language Processing (NLP), Multi-Agent-Architekturen und Entscheidungslogik eigenständig komplexe Aufgaben ausführen – und dabei ständig dazulernen.

Im Zentrum steht die Fähigkeit zur autonomen Zielverfolgung: Ein AI Agent erhält ein Ziel ("Generiere Leads", "Optimiere Ads", "Kuratiere Content"), analysiert Umgebungsbedingungen (Daten, Nutzerverhalten, Markt), entwickelt Strategien und trifft Entscheidungen – ohne dass ein menschlicher Operator permanent eingreifen muss. Die Intelligenz steckt dabei nicht nur im Modell (z. B. GPT-4, PaLM, Llama), sondern in der gesamten Agentenarchitektur: von der Datenbeschaffung über die Verarbeitung bis zur automatisierten Ausführung.

Wichtig: AI Agents arbeiten nicht mehr nach if-then-else-Logik oder festen Prozessketten. Sie sind adaptiv, ergebnisorientiert und in der Lage, Kontext zu verstehen. Über APIs, Plug-ins und Datenpipelines integrieren sie sich tief in bestehende MarTech-Stacks – und übernehmen Aufgaben, für die früher ganze Teams gebraucht wurden. Die Revolution liegt in der Kombination aus Autonomie, Lernfähigkeit und der Fähigkeit, mit anderen Systemen und Agenten zu kooperieren oder sogar zu konkurrieren.

Das Buzzword “Agentic AI” beschreibt genau diese neue Generation KI: Systeme, die nicht nur auf Anweisung reagieren, sondern eigenständig agieren, priorisieren und optimieren. Im Online-Marketing ist das der Moment, in dem menschliche Marketer von der Steuerzentrale zur Kontrollinstanz degradiert werden – und die Maschine übernimmt.

Technologie-Stack: Was unter der Haube von AI Agents steckt

Wer den AI Agent auf das Sprachmodell reduziert, hat das Grundproblem nicht verstanden. Der echte technische Stack besteht aus mehreren Schichten, die zusammen die Autonomie, Lernfähigkeit und operative Power bereitstellen. Im Zentrum stehen Large Language Models (LLMs) wie GPT-4, Claude oder Llama 2, die für natürlichsprachliche Verarbeitung sorgen. Aber das ist nur der Anfang.

Drumherum finden sich Frameworks wie LangChain, AutoGPT, Meta-Agentic-Toolkits und Open-Source-Bibliotheken, die Planung, Aufgabenzerlegung, Tool-Integration und Multi-Agent-Kommunikation ermöglichen. Diese Frameworks bauen auf sogenannten “Agent Frameworks” auf, die den Agenten mit Plugins, APIs und Datenbanken ausstatten und so flexible, komplexe Workflows ermöglichen. Typische Komponenten:

- Task Planning Module: Zerlegt Ziele in Teilaufgaben und plant deren Ausführung (Stichwort: Task Decomposition).
- Tool Use Layer: Bindet APIs, externe Datenquellen, CRM-Systeme, E-Mail-Marketing-Tools, SEO-Suiten usw. ein.
- Memory & Context Management: Speichert Kontext, Nutzerhistorie und Zwischenstände, um langfristig konsistent zu agieren.
- Feedback Loop & Learning: Bewertet eigene Aktionen, lernt aus Fehlern und optimiert Strategien iterativ (Reinforcement Learning, Human-in-the-Loop).

Das technische Setup eines AI Agent ist ein hochmodulares System, in dem LLMs zwar das Herzstück bilden, aber orchestration, Datenfluss und Entscheidungslogik genauso wichtig sind. Nur so entstehen Agenten, die nicht stumpf Anweisungen abarbeiten, sondern proaktiv und situationsabhängig agieren. In der Realität laufen diese Systeme meist cloudbasiert (AWS, Azure, GCP), nutzen Containerisierung (Docker, Kubernetes) für Skalierbarkeit und sind über REST- oder GraphQL-APIs tief in bestehende MarTech-Stacks integriert.

Für Marketer bedeutet das: Wer AI Agents wirklich nutzen will, braucht ein Minimum an technischem Verständnis – oder riskiert, dass die KI nicht für, sondern gegen die eigenen Ziele arbeitet. “Plug and Pray” funktioniert hier nicht mehr.

Die wichtigsten Use Cases für AI Agents im Marketing – und was sie wirklich leisten

AI Agents revolutionieren das digitale Marketing nicht, weil sie ein paar Prozesse automatisieren, sondern weil sie operative und strategische Aufgaben in einer Qualität und Geschwindigkeit übernehmen, die für Menschen unmöglich ist. Die wichtigsten Einsatzfelder reichen vom Content-Marketing bis zur vollautomatisierten Leadgenerierung – und sprengen dabei jede bisherige Vorstellung von Effizienz.

Die Top-Use Cases für AI Agents im Online-Marketing sind:

- Content-Erstellung & -Kurierung: AI Agents generieren, optimieren, verteilen und aktualisieren Inhalte entlang der gesamten Customer Journey – und das nicht nur textbasiert, sondern auch für Grafiken, Videos oder Social Posts.
- SEO-Optimierung: Automatisierte Keyword-Recherche, SERP-Analysen, Onpage- und Offpage-Maßnahmen, Monitoring und Reporting – alles im selbstlernenden Loop.
- Performance Marketing: Kampagnen-Setup, Bid-Management, A/B-Testing und Budget-Allokation werden dynamisch angepasst, basierend auf Echtzeit-Daten und Zielerreichung.
- Leadgenerierung & Nurturing: Von der Identifikation potenzieller Leads über Outreach bis zum Scoring und der Überführung ins CRM – AI Agents machen den gesamten Funnel autonom steuerbar.
- Customer Support & Chatbots: Multimodale Kommunikation, dynamisches Routing, Eskalationsmanagement und personalisierte Antworten, die weit über klassische Bots hinausgehen.
- Datenanalyse & Insights: Automatisierte Reports, Trend-Erkennung, Predictive Analytics und Handlungsempfehlungen – in Echtzeit, integriert in Dashboards und Alerts.

Die echte Disruption: AI Agents arbeiten 24/7, skalieren mit dem Traffic und passen ihre Strategien permanent an die Datenlage an. Sie erkennen Muster, bevor sie im Analytics-Dashboard sichtbar werden, und handeln, bevor ein Mensch überhaupt reagieren könnte. Das ist keine Zukunftsmusik mehr, sondern 2025 Standard für jede Marketing-Organisation, die nicht freiwillig in die Bedeutungslosigkeit rutschen will.

Was sie (noch) nicht können? Kreativität im Sinne von echter Innovation, fehlerfreie Kontextdeutung in hochkomplexen Märkten, oder den empathischen Draht zum Kunden. Aber das ist eine Frage der Zeit – und ohnehin oft weniger

entscheidend als Skalierung, Geschwindigkeit und Datenintelligenz.

Implementierung: Wie du AI Agents technisch sauber in dein Marketing integrierst

Wer glaubt, AI Agents seien ein “Plug & Play”-Wunder, der wird spätestens beim ersten Proof-of-Concept eines Besseren belehrt. Die Integration ist ein technischer Prozess, der Disziplin, Planung und ein Minimum an Engineering-Know-how voraussetzt. Hier eine Schritt-für-Schritt-Anleitung für den Einstieg:

- 1. Zieldefinition & Use Case Auswahl: Identifiziere ein klares Ziel (z. B. Automatisierung von Content-SEO oder Leadgenerierung), das sich für den AI-Agent-Ansatz eignet.
- 2. Datenbasis analysieren: Prüfe, ob strukturierte Daten, API-Zugänge und relevante Datenquellen für das gewählte Ziel vorhanden und zugreifbar sind.
- 3. Framework & Modell wählen: Entscheide dich für ein passendes AI-Agent-Framework (z. B. LangChain, AutoGPT, CrewAI) und das zugrundeliegende Sprachmodell (OpenAI, Google, Meta, Open Source).
- 4. Integration & Schnittstellen konfigurieren: Binde relevante Tools, Datenbanken und APIs an – zum Beispiel dein CRM, Analytics, SEO-Tools oder Social-Media-Management-Systeme.
- 5. Task-Management definieren: Lege fest, welche Teilaufgaben der Agent eigenständig übernimmt, welche Eskalationslogik greift und wie Feedback-Schleifen aussehen.
- 6. Monitoring & Evaluierung: Implementiere automatisierte Monitoring- und Logging-Systeme, um Aktionen, Performance und Fehler nachvollziehen und optimieren zu können.
- 7. Human-in-the-Loop: Definiere Kontrollpunkte, an denen menschliche Experten eingreifen können – vor allem bei kritischen Entscheidungen oder Eskalationen.
- 8. Rollout & Skalierung: Starte mit einem Pilotprojekt, evaluiere Ergebnisse und skaliere den Agenten schrittweise auf weitere Use Cases.

Wichtig: Datenschutz, Compliance und Security sind keine Nebensache, sondern integraler Bestandteil jeder AI-Agent-Implementierung. Wer die Technologie unkontrolliert laufen lässt, riskiert Datenschutzpannen und regulatorischen Ärger – und damit das Ende des Projekts, bevor es begonnen hat.

Wer keine eigene Entwicklungsabteilung hat, sollte spezialisierte Dienstleister oder Open-Source-Lösungen mit starker Community-Unterstützung wählen, um Einstiegshürden zu senken und Risiken zu minimieren. “Low Code” und “No Code” sind in diesem Kontext oft Marketing-Sprech – echte Integration braucht immer einen technischen Unterbau.

AI Agent im SEO und Content-Marketing: Gamechanger durch Autonomie

Die größte Revolution durch AI Agents spielt sich im Bereich SEO und Content ab. Während klassische Tools nur analysieren oder vorschlagen, übernimmt ein AI Agent die gesamte Prozesskette – von der Keyword-Recherche bis zur automatisierten Content-Erstellung, -Optimierung und -Veröffentlichung. Das ist kein Template-Geschrubbe, sondern datengetriebene, kontextbezogene Content-Produktion im Dauerbetrieb.

Beispiel: Ein AI Agent crawlt Wettbewerberseiten, analysiert SERPs, identifiziert Content-Gaps, erstellt strukturierte Outline, produziert Text, generiert Meta-Daten, optimiert für E-E-A-T und sorgt direkt für die Indexierung über API-Schnittstellen. Der menschliche Redakteur wird zum Supervisor, der nur noch die Qualitätskontrolle übernimmt. Zeitaufwand: ein Bruchteil klassischer Workflows, Qualität: abhängig von Datenbasis und Prompt-Engineering – aber in vielen Fällen schon heute besser als das, was viele Agenturen produzieren.

Im SEO-Stack integriert ein AI Agent sämtliche Prozesse: Linkbuilding, Onpage-Optimierung, technische Audits, Monitoring und Reporting. Die Systeme sind in der Lage, Prioritäten zu setzen, Taktiken zu verändern und Fehler selbstständig zu korrigieren. Sie erkennen Algorithmus-Updates, passen Strategien an und liefern Reports, bevor der CMO überhaupt nachfragt.

Die Schattenseite? Wer sich blind auf die Automatisierung verlässt, läuft Gefahr, dass Fehler (z. B. toxische Links, Duplicate Content, Fehlinterpretationen von Nutzerintention) im großen Stil ausgerollt werden. Deshalb gilt: Kontrolle, Monitoring und regelmäßige Review-Loops sind Pflicht – sonst wird aus der KI-Revolution ein SEO-Albtraum.

Vorteile, Limitationen und Risiken beim Einsatz von AI Agents im Marketing

AI Agents liefern eine Effizienzsteigerung, die mit klassischen Automatisierungstools nicht vergleichbar ist. Sie skalieren Prozesse, reduzieren manuelle Fehler, beschleunigen A/B-Tests und liefern datenbasierte Entscheidungen im Sekundentakt. Die größten Vorteile liegen in:

- Skalierbarkeit von Content, Kampagnen und Analysen ohne zusätzliche Personalkosten
- Hyperpersonalisierung entlang der gesamten Customer Journey

- Echtzeit-Reaktionsfähigkeit auf Marktveränderungen und Wettbewerber-Aktionen
- Massive Entlastung von Routineaufgaben für Marketing-Teams

Aber: Die Risiken sind real. KI-Agenten sind nur so gut wie ihre Datenbasis, Prompts und Kontrollmechanismen. Ohne sauberes Monitoring, klare Zieldefinition und menschliche Kontrollinstanzen kann die KI Strategien entwickeln, die kontraproduktiv oder sogar schädlich sind. Typische Limitationen:

- Fehlende Kontextsensitivität bei komplexen Markt- oder Produktentscheidungen
- Potenzielle Verstärkung von Bias und Fehlinterpretationen durch unzureichende Daten
- Datenschutz- und Compliance-Risiken bei sensiblen Kunden- oder Marktdaten
- Technische Komplexität bei Integration und Wartung

Die Wahrheit ist: AI Agents sind kein Allheilmittel, sondern ein Werkzeug – aber eben das mächtigste, das das Marketing jemals hatte. Wer es falsch einsetzt, ruiniert seine Marke schneller, als jeder schlecht performende SEO-Text je könnte.

Fazit: Der AI Agent ist gekommen, um zu bleiben – und das Marketing radikal zu verändern

AI Agents sind die disruptive Kraft, die das digitale Marketing 2025 und darüber hinaus prägen wird. Sie sind nicht einfach “smartere Chatbots”, sondern autonome, lernfähige Systeme, die Prozesse, Entscheidungen und Content-Produktion auf ein Level heben, das menschliche Teams nicht mehr erreichen können. Wer die Technologie jetzt ignoriert, spielt nicht mit, sondern schaut zu, wie andere den Markt übernehmen.

Der AI Agent ist kein Hype, sondern der neue Standard. Sein Potenzial wird nur durch die technische Kompetenz seiner Nutzer begrenzt. Wer versteht, wie diese Systeme arbeiten, sie sauber integriert und kontrolliert, sichert sich einen massiven Wettbewerbsvorteil. Wer abwartet, wird in den digitalen Rankings, im Content und beim Kundenkontakt abgehängt. Die Revolution ist da – und sie wartet nicht auf Nachzügler.