AI Chat GPT: Cleverer Boost für Marketing und Technik

Category: KI & Automatisierung
geschrieben von Tobias Hager | 28. Februar 2026

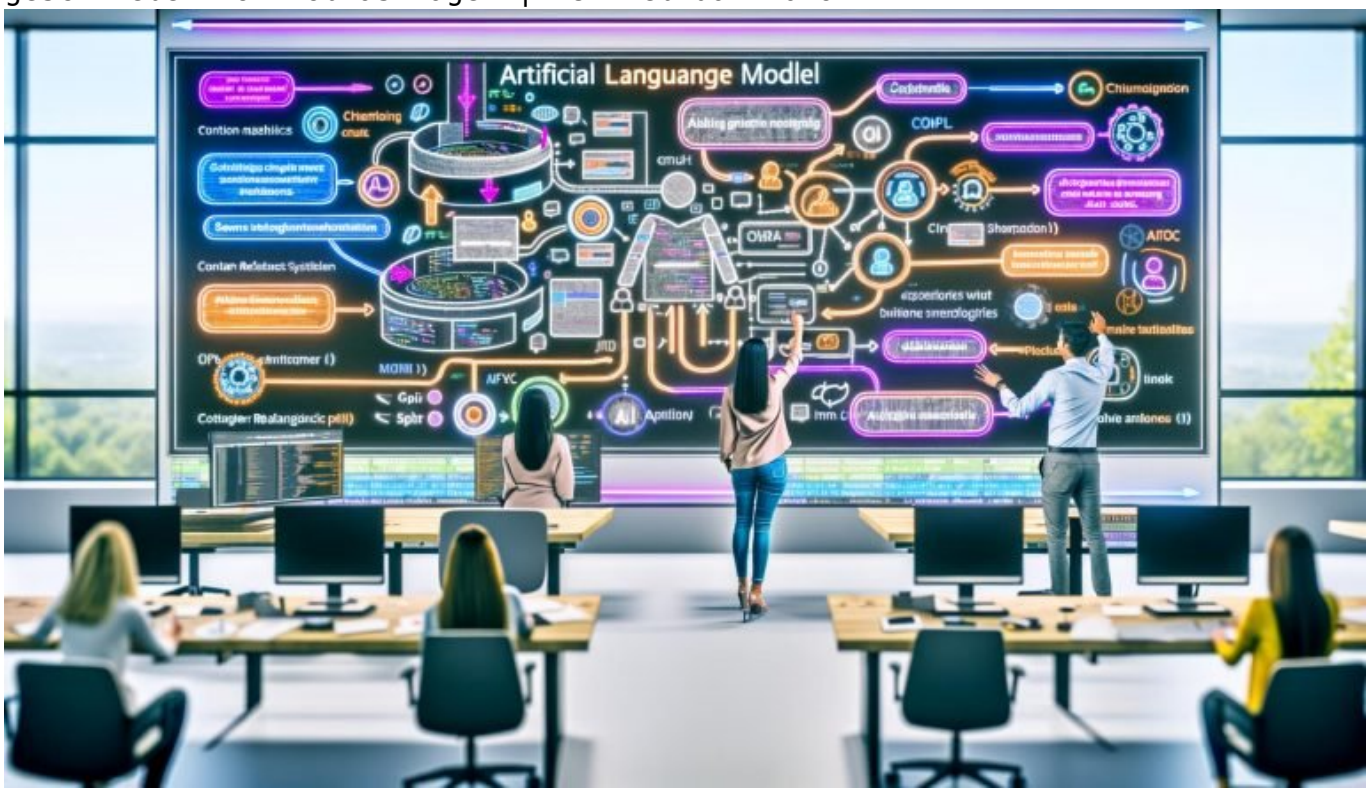

AI Chat GPT: Cleverer Boost für Marketing und Technik

Du willst Wachstum, aber ohne die übliche Marketing-Lyrik und mit knallharten technischen Ergebnissen? AI Chat GPT liefert genau das – wenn du weißt, was du tust. Die Wahrheit: Wer AI Chat GPT nur zum “Blogartikel-Kneten” nutzt, verschwendet Potenzial, Daten und Budget. Wer AI Chat GPT als skalierbaren Automationslayer über Content, SEO, CRM und DevOps legt, baut einen unfairen Vorteil. Hier ist der ehrliche, technische Leitfaden, mit dem AI Chat GPT vom Spielzeug zur produktiven Maschine wird – messbar, sicher und ohne Bullshit.

- Was AI Chat GPT tatsächlich ist, wie große Sprachmodelle funktionieren

und wo ihre Grenzen liegen
- Konkrete Use Cases für Marketing, SEO, Customer Support, Sales Enablement und Data Operations
- Technische Integration: API-Design, Embeddings, Vektordatenbanken, RAG, Tools/Function Calling und Streaming
- Prompt Engineering, Guardrails, Evaluation und Governance, damit nichts ins Chaos kippt
- Messbarkeit und SEO-Qualität: EEAT, Logfile-Analysen, Content-Scoring und Evaluationspipelines
- Datenschutz & Sicherheit: DSGVO, PII-Handling, Zero-Data-Retention, Audit-Logs, DLP und Secrets-Management
- Ein Schritt-für-Schritt-Plan für 30 Tage von Proof of Value bis produktivem Betrieb
- Stack-Empfehlungen 2025: Modelle, Anbieter, Kosten, Latenzen und wie du Rate Limits kontrollierst
- Die größten Fehler, Mythen und Anti-Patterns – und wie du sie gnadenlos vermeidest

AI Chat GPT ist kein Wunderstab, sondern ein skalierbarer, probabilistischer Motor, der aus Tokens, Wahrscheinlichkeiten und Kontextfenstern effektive Lösungen baut. AI Chat GPT kann textbasierte Workflows automatisieren, aber nur, wenn Daten, Prompts und Schnittstellen präzise orchestriert werden. AI Chat GPT liefert dann Qualität, wenn du Grounding, Retrieval Augmented Generation und strenge Evaluation durchziehst. AI Chat GPT scheitert, wenn du es wie einen Praktikanten behandelst, der “einmal kurz Content schreiben” soll. AI Chat GPT entfaltet Power, wenn es im Stack sitzt: CMS, CRM, PIM, DAM, Analytics, Build-Pipeline und Support-Systeme. AI Chat GPT wird gefährlich gut, wenn du Tool- und Function-Calling, strukturierte Antworten und Policies verknüpfst. AI Chat GPT ist am Ende nichts anderes als Technik – und Technik gewinnt, wenn sie präzise konzipiert ist.

AI Chat GPT im Marketing-Tech-Stack: Definition, Nutzen, Grenzen – LLM-Grundlagen und Business Impact

AI Chat GPT ist ein auf großen Sprachmodellen basierender Inferenzdienst, der Text versteht, generiert und transformiert, und dabei auf Token-Statistiken statt deterministischer Regeln setzt. Das bedeutet: Ergebnisse sind plausibel, aber nicht immer wahr, weshalb Grounding über Unternehmensdaten unverzichtbar ist. In der Praxis klebst du AI Chat GPT als Orchestrator an bestehende Systeme, statt es als Insel zu betreiben. Technisch läuft das über REST-APIs, Webhooks, Streaming-Responses und strukturierte Ausgaben via JSON-Schema. Für Marketer ist AI Chat GPT ein Multiplikator: Ideenfindung, Recherche-Synthese, Briefings, Content-Bricks und Variationen werden in Minuten statt Tagen geliefert. Für Techniker ist AI Chat GPT ein Parser,

Transpiler und Automationsmotor, der Dokumentation, Tickets, Logs und Skripte in verwertbare Artefakte verwandelt. Der Gamechanger entsteht, wenn beide Welten zusammenarbeiten und AI Chat GPT als verbindendes Gewebe zwischen Datenquellen und Touchpoints aufgebaut wird.

Der Nutzen von AI Chat GPT steht und fällt mit Datenqualität, Kontextlänge und Promptdesign. Ohne klare Systemprompts, strikte Rollenbeschreibungen und definierte Ausgabeschemata produziert das Modell hübsches Rauschen. Mit Retrieval Augmented Generation ziehst du Fakten aus Wissensbanken, sodass AI Chat GPT nicht halluziniert, sondern referenziert. Ein sauberer RAG-Stack besteht aus Embeddings, einer Vektordatenbank, robustem Chunking, Re-Ranking und Caching. Für Marketing heißt das: Produktdaten, Markenrichtlinien, Stilvorgaben und SEO-Strategien werden eingebunden, statt nur “kreativ” geraten. Für Technik bedeutet es: Architekturen, API-Handbücher, On-Call-Runbooks und Incident-Postmortems stehen dem Modell exakt dann zur Verfügung, wenn sie gebraucht werden. So wird AI Chat GPT vom netten Chatfenster zum zuverlässigen Operator.

Grenzen sind real, also planen Profis mit Guardrails. Jede AI-Ausgabe wird evaluiert, versioniert und automatisiert getestet, bevor sie live geht. Out-of-Distribution-Requests, Sicherheitshinweise, Compliance-Keywords und Markenschutzbegriffe werden überwacht und im Zweifel blockiert. Tool- und Function-Calling entkoppelt generatives Denken von exekutiven Aktionen wie Datenspeichern, Newsletter-Versand oder Deployments. Das Modell bleibt der Stratege, die Tools handeln – und zwar nur, wenn Policies es erlauben. Rate Limits, Kosten und Latenzen werden über Queues, Batching und Caching kontrolliert, was gerade bei Kampagnen-Spitzen entscheidend ist. Kurz: AI Chat GPT ist mächtig, aber nur als Teil eines Systems, das Risiken kennt und mitigiert.

Der Business Impact ist messbar, wenn du ihn messen willst. Content-Output steigt, Time-to-Market sinkt, Support-Tickets reduzieren sich, und Entwickler dokumentieren wieder, weil es plötzlich nicht mehr wehtut. Gleichzeitig wachsen neue KPIs: Halluzinationsquote, Factual Consistency, Prompt Coverage, Grounding-Hit-Rate, Tool Success Rate und Cost per 1k Tokens. Diese Kennzahlen sind nicht Zierde, sie sind die neue Währung deiner AI-Produktivität. Wer das ignoriert, wird hübsche Demos bauen und operativ scheitern. Wer es ernst nimmt, baut in Monaten einen belastbaren AI-Layer, der sich wie Infrastruktur verhält.

Use Cases mit AI Chat GPT: Content-Automation, SEO, Support, Sales und Data Ops

Im Content-Marketing beschleunigt AI Chat GPT die komplette Pipeline von Research bis Distribution. Briefings werden aus SERP-Analysen, Wettbewerbsprofilen und Customer-Insights generiert, inklusive Keyword-Maps, Suchintentionen und SERP-Features. Redakteure bekommen Content-Bricks:

Headlines, Intros, Snippets, FAQ, Schema-Markup und Social-Captions als modulare Bausteine. Für Programmatic SEO lassen sich tausend Landingpages mit variablen Templates, lokalen Daten und strukturierten Markups verdichten. Dabei erzeugt AI Chat GPT nicht nur Text, sondern auch Outline-Tests, Title-Varianten, Meta-Descriptions und interne Linkvorschläge entlang eines Themenclusters. So entsteht Skalierung ohne den üblichen Thin-Content-Müll, weil Grounding und Guidelines scharf gezogen sind.

Im Support transformiert AI Chat GPT Handbücher, Tickets und Chatlogs in präzise Antworten, triagiert Anliegen und schlägt Workarounds vor. Ein RAG-Layer bindet Knowledge Bases, Release Notes und SLA-Definitionen an, damit Antworten korrekt, konform und nachvollziehbar sind. Tool-Calling öffnet ServiceNow-Tickets, setzt Jira-Labels, zieht Kundenstatus aus dem CRM und eskaliert an den zuständigen Techniker mit sauberem Kontext. Für Sales Enablement baut AI Chat GPT Battlecards, objection handling und personalisierte Mails aus Account-Daten, ohne gegen Compliance zu laufen. In Data Ops hilft es beim Parsen chaotischer CSVs, beim Schreiben von SQL-Queries, beim Erstellen von dbt-Tests und beim Generieren von Dokumentation. Ergebnis: weniger Reibung, mehr Durchsatz, bessere Konsistenz.

Für Entwickler ist AI Chat GPT ein pragmatischer Assistent, der Boilerplate, Tests und Migrationsskripte schneller liefert. Code-Reviews profitieren von erklärenden Zusammenfassungen, während Dokumentation nebenbei aus Commits und PR-Beschreibungen gebaut wird. Incident Response wird beschleunigt, indem Logs, Metriken und Alerts synthetisiert werden und Vorschläge zur Ursachenanalyse entstehen. In Build-Pipelines erzeugt AI Chat GPT Release Notes, Changelogs und API-Referenzen in einem konsistenten Stil. Und ja, auch im Legal- und Compliance-Umfeld hat das Modell seinen Platz, solange es mit strukturierten Vorlagen, Klauseln und Genehmigungs-Workflows arbeitet. Die Prämisse bleibt: Kein Blackbox-Text ohne Source of Truth, kein Schreiben ohne Tracking, keine Aktion ohne Autorisierung.

Technische Integration von AI Chat GPT: API, Embeddings, Vektordatenbanken, RAG und Tool-Calling

Der Kern einer robusten Integration ist ein sauberer API-Layer mit klaren Verträgen. Du definierst Endpunkte für Prompt-Submission, Kontext-Anreicherung, Tool-Ausführung und Evaluierung, statt überall direkt auf die Modell-API zu schießen. Responses kommen als JSON mit strengem Schema, Versionierung und Telemetrie, damit Logging, Monitoring und Billing funktionieren. Für Streaming nutzt du Server-Sent Events, um Latenzen zu reduzieren und UI-Feedback sofort sichtbar zu machen. Backoff-Strategien, Idempotenz-Keys und deduplizierende Queues verhindern Chaos bei Retries und Lastspitzen. Secrets liegen im Vault, nicht in der Repo-Hölle, und Rollen

werden per RBAC und Policy as Code definiert. So verhält sich dein AI-Layer wie jede ernsthafte Infrastruktur-Komponente.

Embeddings sind die mathematische Repräsentation von Text als Vektoren, die semantische Ähnlichkeit messbar machen. Sie bilden die Basis für Retrieval Augmented Generation, bei der relevante Wissensschnipsel vor der Generierung in den Kontext injiziert werden. Gute Pipelines chunkieren Dokumente entlang semantischer Grenzen, normalisieren Sprache, entfernen Boilerplate und taggen Metadaten wie Quelle, Datum und Berechtigungen. Eine Vektordatenbank wie pgvector, Qdrant, Milvus oder Pinecone übernimmt k-NN-Suche, Filter, Re-Ranking und hybride Retrievals mit BM25. Caching auf Embedding- und Completion-Ebene spart Kosten und reduziert Latenzen, besonders bei häufigen Anfragen. Ohne diesen Layer erfindet das Modell Fakten, mit ihm zitiert es Quellen und bleibt konsistent.

Tool- oder Function-Calling verbindet das Modell mit Aktionen in deiner Umgebung. Das Modell schlägt vor, eine Funktion aufzurufen, du prüfst die Parameter gegen ein JSON-Schema, führst die Funktion aus und fütterst das Ergebnis zurück. So entstehen strukturierte Workflows: “erst recherchieren, dann rechnen, dann schreiben, dann validieren”. Typische Tools sind Web-Suche, Kalkulation, CMS-Publishing, CRM-Updates, Ticket-Erstellung, Datenabfragen und interne Microservices. Die Kunst liegt in schmalen, klaren Funktionssignaturen und in der Reduktion auf sichere Operationen. Jede Aktion wird geloggt, jede Entscheidung ist nachvollziehbar, und Policies begrenzen Risiken. Das Ergebnis ist ein AI-Agent, der arbeiten darf – aber nur im Rahmen deiner Regeln.

RAG-Qualität steht und fällt mit Retrieval-Genauigkeit und Kontextpflege. Du brauchst Heatmaps über Hit-Rates, ein Feedback-Interface für “falsche Quelle”, automatische Re-Indexierung bei Dokument-Updates und Guardrails gegen veraltete Informationen. Evaluierungen vergleichen generierte Antworten mit Ground-Truth und messen Faithfulness, Relevance und Harmfulness. Ein Canary-Deployment für Prompts erlaubt es, Varianten in kleinen Prozentanteilen live zu testen, bevor du alles umstellst. Zusammen mit Observability über OpenTelemetry, strukturierte Logs und Dashboards für Kosten und Latenz entsteht ein System, das nicht nur funktioniert, sondern beweisbar stabil ist. Genau so sieht Enterprise-Grade aus, auch wenn du “nur” Marketing machst.

Prompt Engineering und Governance: Systemprompts, Guardrails, Tests und Evaluierung

Prompt Engineering ist kein Hokuspokus, sondern Produktdesign in Sprache. Ein solider Systemprompt definiert Rolle, Ziel, Tonalität, Quellen, Verbote und

Ausgabeschemata, statt nur “Schreib mir mal was” zu rufen. Du schneidest den Arbeitsraum klar ab, erklärst Definitionsgrenzen und hinterlegst Beispiele mit klaren Input-Output-Paaren. Content-Guidelines, Markenstimme und SEO-Vorgaben landen direkt im Prompt, nicht in der Hoffnungskiste. Wichtig sind deterministische Strukturen: JSON-Mode mit Schemas, harte Validierung, automatische Korrekturen bei Fehlern. Prompt-Templates gehören versioniert, dokumentiert und mit Changelogs versehen, damit du weißt, warum die Qualität sich gestern plötzlich geändert hat. Wer Prompts wie Post-its behandelt, wird Ergebnisse wie Post-its bekommen: flüchtig, krumm und unauffindbar.

Governance beginnt mit Policies, nicht mit Slides. Du definierst, welche Daten in Prompts dürfen, wie PII maskiert wird, welche Tools das Modell aufrufen darf und wann menschliche Freigaben erforderlich sind. Sensible Begriffe und Hochrisiko-Operationen lösen Approvals aus, und ein Regelwerk entscheidet, ob Auto- oder Assisted-Mode aktiv ist. Red Teaming simuliert Missbrauchsszenarien und prüft Jailbreak-Resistenz, Toxicity-Filters und Brand-Safety. Evaluierungen laufen automatisiert mit Golden Sets, bei denen erwartete Antworten vorliegen, und mit LLM-as-a-Judge für weiche Kriterien wie Stil. Ein Champion-Challenger-Verfahren testet Prompts, Modelle und RAG-Varianten gegeneinander, bevor du global ausrollst. Das ist unromantisch, aber es hält dir den Rücken frei.

Ein professioneller Prompt-Stack ist modular. Du trennst System-, Task-, Context- und Output-Layer, damit Änderungen zielgenau sind. Prompt-Caching reduziert Kosten, und dynamic few-shot wählt Beispiele basierend auf Eingabe und Ziel. Content-Moderation läuft vor und nach der Generierung, mit Scores und Thresholds, die je nach Kanal variieren dürfen. Für SEO lässt du EEAT-Signale explizit einfließen: Autorenprofile, Quellen, Zitate, nachvollziehbare Zahlen und strukturierte Daten. In Support und Legal gelten strengere Guardrails, in Social kann der Stil kühner sein, solange Brand-Safety greift. Governance sorgt dafür, dass Geschwindigkeit nicht auf Kosten von Sicherheit und Qualität geht.

Qualität, Messbarkeit und SEO: EEAT, Content-Scoring, Logfiles und A/B-Tests

In SEO zählt nicht, wie schnell du veröffentlichst, sondern was davon dauerhaft rankt. Du steuerst Qualität mit Scoring-Modellen, die Readability, Term Coverage, semantische Dichte, Intent-Match und SERP-Kompatibilität messen. Eine Rater-UI erlaubt manuelle Stichproben mit klaren Kriterien, während automatische Checks Fakten gegen deine Wissensbasis verifizieren. Logfile-Analysen zeigen, wie Googlebot auf neue Inhalte reagiert, welche Seiten Crawl-Budget fressen und wo interne Verlinkungen nachhelfen müssen. Interne Linkvorschläge kommen aus Embedding-Ähnlichkeiten und werden gegen bestehende Struktur gewichtet. Structured Data wird aus dem Content generiert und mit Validatoren geprüft, bevor es live geht. So wird aus “AI-Content” ein

belastbarer SEO-Körper mit Substanz.

EEAT ist keine Deko, sondern Pflicht. Du hinterlegst Autorenprofile mit Qualifikationen, Quellenangaben mit Datum, und du baust Zitationsketten, die über RAG im Zweifel belegt werden. Für YMYL-Themen gelten härtere Standards, inklusive menschlicher Review und Korrektorat. Modelle sind probabilistisch, also brauchst du deterministische Kontrollen: Faktenlisten, Zahlentabellen, Kalkulationen und Referenzen mit IDs. Eine Content-Registry speichert Prompt, Modellversion, Kontexte, verwendete Quellen und Metriken, damit du jeden Absatz nachvollziehen kannst. Wenn ein Update Rankings verschiebt, willst du nicht raten, du willst vergleichen. Das ist der Unterschied zwischen Marketing-Show und technischem Betrieb.

A/B-Tests sind dein Filter gegen Wunschdenken. Du testest Headlines, Intros, CTA-Texte, Inhaltslängen und interne Links, aber immer nur eine Variable pro Test. Bandit-Algorithmen helfen bei Traffic-Knappheit, während Signifikanzschwellen und Testlaufzeiten verbindlich sind. Für generative Varianten setzt du Caps, damit du nicht täglich die SERP-Signale verwässerst. In Analytics trackst du nicht nur Klicks, sondern auch Scrolltiefe, Interaktionen, Konversionen und Long-Clicks. Eine saubere Metrik-Pipeline trennt Bots, modelliert Attribution und weist Kosten pro generiertem Asset aus. Du entscheidest nicht nach Meinung, sondern nach Daten – so wie Technik das verlangt.

Datenschutz, Sicherheit und Compliance: DSGVO, PII, Zero-Retention und Auditierbarkeit

Datenschutz ist kein optionaler Anhang, sondern Grundlage jedes AI-Stacks in Europa. Deine Pipeline erkennt PII wie Namen, E-Mails, Adressen, Kundennummern und maskiert sie vor dem Modell, sofern keine Rechtsgrundlage vorliegt. Data Loss Prevention läuft inline und blockiert, was nicht passieren darf, nicht erst im Monatsreport. Anbieter mit Zero-Data-Retention, Enterprise-SSO und regionalem Hosting sind die Mindestanforderung, kein Upsell. Verarbeitungstätigkeiten gehören ins Verzeichnis, TOMs sind dokumentiert, und Auftragsverarbeitungsverträge sind unterschrieben, bevor die erste Anfrage live geht. Für sensible Branchen kommen zusätzliche Verschlüsselung, Key Management und strenge Rollenmodelle dazu. Sicherheit verhindert nicht Innovation, sie macht sie betreibbar.

Secrets-Management liegt im Vault, nicht in Umgebungsvariablen, die jeder Praktikant mitlesen kann. Zugriff wird über RBAC, SCIM und Conditional Access gesteuert und regelmäßig re-zertifiziert. API-Schlüssel rotieren automatisch, und Ausnahmen sind befristet und nachvollziehbar. Audit-Logs protokollieren jeden Prompt, jede Antwort, jedes Tool und jede Freigabe – natürlich mit Pseudonymisierung, falls erforderlich. Red Teaming prüft Prompt-Injections, Data Exfiltration und Jailbreaks, inklusive Angriffe über eingebettete Inhalte in PDFs und Webseiten. Du testest nicht nur das Modell, du testest

den Kontext, denn dort lauern die Einfallstore. Wer das belächelt, hat den letzten Security-Report nicht gelesen.

Compliance ist eine bewegliche Zielscheibe, also baust du Prozesse, nicht PowerPoints. Änderungen an Policies werden versioniert, automatisierte Checks laufen in der CI/CD, und jede neue Datenquelle durchläuft eine Impact Assessment. Für generative Veröffentlichungen gibt es ein Watermarking oder zumindest Metadatenkennzeichnung, damit interne Systeme erkennen, was AI-gestützt entstanden ist. Rechtliche Hinweise sind nicht versteckt, sondern Teil der Produkt-UX, weil Transparenz Vertrauen schafft. Auch bei internen Systemen gilt: Nutzer müssen wissen, ob sie mit AI interagieren, welche Daten verarbeitet werden und wie lange. So bleibt dein Stack zukunftsfähig, auch wenn die Regulierung anzieht.

Schritt-für-Schritt: AI Chat GPT in 30 Tagen produktiv einführen

Erfolg kommt nicht von “Wir probieren mal was”, sondern von klarer Taktik in kurzen Zyklen. Du startest mit einem scharf geschnittenen Use Case, der hohes Volumen und klare Qualitätssignale hat. Die Architektur ist klein, aber real: API-Gateway, Prompt-Service, RAG-Light, Logging und Metriken. Du definierst harte Metriken vor dem Start, damit niemand später die Latte verschiebt. Stakeholder verstehen, dass es kein Demo-Zirkus wird, sondern ein Mini-Produkt mit Lifecycle. Nach 30 Tagen willst du nicht nur eine schöne Präsentation, sondern einen laufenden Prozess, der bereits Output trägt. So sieht Proof of Value aus, nicht Proof of Hype.

Die wichtigsten Entscheidungen fallen am Anfang und sind überraschend unsexy. Welche Daten sind erlaubt, welche nicht, welche Formate kommen rein, und wie wird Qualität gemessen. Welche Tools darf das Modell aufrufen, wie werden Parameter validiert, und wann greift die menschliche Freigabe. Welche Kosten pro 1.000 Tokens sind akzeptabel, und wie sieht die Latenz-Strategie aus. Wer übernimmt On-Call, falls die Pipeline hängt, und wie läuft das Rollback. Ohne diese Antworten baust du auf Sand, mit ihnen baust du ein System, das hält. Und genau darum geht es.

Nach dem ersten Monat folgst du dem gleichen Muster in größer. Ein zweiter Use Case kommt dazu, die RAG-Basis wächst, Evaluierungen werden schärfer, und die Governance zieht nach. Der Prompt-Stack wird modularisiert, und Tooling bekommt mehr Reichweite, aber nie ohne Policies. Du baust einen Content-Registry und einen Quellenkatalog, damit alles nachvollziehbar bleibt. Caching und Batching drücken Kosten, und Canary-Releases halten Risiken klein. So entsteht Skalierung nicht durch Mut, sondern durch Disziplin in kleinen Schritten. Klingt langweilig, liefert aber Ergebnisse.

- Tag 1–3: Use Case auswählen, Datenquellen prüfen, Metriken definieren, Risiken inventarisieren

- Tag 4–7: Minimalarchitektur aufsetzen (API, Logging, Prompt-Service, Basic-RAG, Secrets, SSO)
- Tag 8–12: System- und Task-Prompts bauen, JSON-Schema festzurren, Guardrails und Moderation aktivieren
- Tag 13–17: Golden Sets erstellen, automatische Evaluierungen aufsetzen, Canary-Varianten vorbereiten
- Tag 18–21: End-to-End-Flow testen, Tool-Calling mit Safe-Operations verbinden, Approvals definieren
- Tag 22–26: Live gehen in kleinem Traffic-Fenster, Telemetrie auswerten, Kosten und Latenzen trimmen
- Tag 27–30: Retrospektive, Dokumentation, Stakeholder-Review, nächste Iteration planen

Stack-Empfehlungen 2025: Modelle, Anbieter, Kosten, Latenzen und Observability

Modellwahl ist eine Produktentscheidung, keine Glaubensfrage. Große, leistungsfähige Modelle liefern höchste Qualität bei komplexen Aufgaben, kosten aber mehr und sind latenzempfindlicher. Mittelgroße Modelle reichen für Klassifikation, Extraktion, Übersetzung, Summarization und Boilerplate, besonders in Kombination mit RAG. Ein Hybrid-Ansatz nutzt Routing: einfache Tasks zu kleineren Modellen, komplexe zu größeren. Evaluierungen steuern das Routing, nicht Bauchgefühl, und ein Fallback hält dich betriebsbereit. Kosten steuerst du über Kontextdisziplin, Response-Kürze, Caching, Batching und Wiederverwendung von Embeddings. Wer Tokens wie Konfetti streut, verbrennt Budget ohne Mehrwert.

Auf der Infrastruktur-Seite brauchst du Observability, sonst fliegst du blind. Du sammelst Metriken wie Latenz p50/p95, Tokens in/out, Kosten pro Anfrage, Cache-Hit-Rate und Tool Success Rate. Logs enthalten Prompt-IDs, Modellversionen, Quellen, Policies und Moderationsflags, aber niemals unmaskierte PII. Dashboards zeigen Health auf einen Blick, und Alerts sind zielgerichtet statt hysterisch. Deployment läuft über CI/CD mit automatisierten Tests für Prompts, Tools, Evaluierungen und Policies. Rollbacks sind vorbereitet, Canary ist Standard, und Changelogs sind Pflicht. Das ist DevOps, nur eben mit AI.

Der restliche Stack ist pragmatisch, nicht ideologisch. Für Vektordatenbanken wählst du das, was dein Team betreiben kann, ohne rote Augen, und nicht das lauteste GitHub-Repo. Für Reranking helfen Cross-Encoder, wenn Präzision wichtiger ist als rohe Geschwindigkeit. Für Content-Workflows bindest du CMS und DAM an, inklusive Renditions, Lizenzdaten und Rechteketten. Für SEO ist ein Job-Runner Pflicht, der Sitemaps aktualisiert, interne Links pflegt und strukturierte Daten validiert. Für Support und Sales biegst du Tool-Calling auf CRM, Ticketing und Analytics. Alles zusammen ergibt einen Stack, der nicht cool, sondern verlässlich ist – und genau das willst du.

Fehler, Mythen und Anti-Patterns: Halluzinationen, Over-Automation und Thin Content

Halluzinationen sind kein Bug, sondern die Konsequenz fehlender oder schlechter Faktenlage. Wer RAG weglässt, darf sich über ausgedachte Zitate und Zahlen nicht wundern. Wer RAG einbaut, aber schlecht chunked, mies filtert und keine Re-Ranker nutzt, produziert semantische Treffer ohne Substanz. Wer keine Evaluierungen fährt, kann Qualität nicht einmal sehen, geschweige denn verbessern. Wer kein Logging hat, findet nie heraus, warum es gestern funktionierte und heute nicht. Und wer Prompt-Änderungen live schiebt ohne Canary, testet auf Kunden statt im System. Das ist nicht mutig, das ist fahrlässig.

Over-Automation killt Vertrauen schneller als jede schwache Kampagne. Das Modell darf keine Vertragsmails abschicken, Deployments anstoßen oder Kundendaten löschen, nur weil ein Prompt nett klingt. Jede exekutive Aktion braucht Policies, Parameter-Validation und im Zweifel eine zweite Person. Thin Content entsteht, wenn du Masse ohne Grounding und ohne echten Mehrwert skalierst. Google ist nicht blind, Nutzer sind nicht dumm, und deine Marke hält das nicht lange aus. Qualität schlägt Quantität, und Struktur schlägt Kreativ-Glück. Wer das Spiel ernst meint, baut Inhalte, die Quellen, Argumente und Nutzen liefern.

Der größte Mythos ist, dass AI “kreativ” alles löst. AI ist ein Verstärker, kein Denkersatz. Sie skaliert gute Prozesse und macht schlechte Prozesse schneller schlecht. Sie braucht Daten, Regeln, Evaluierungen und klare Verantwortlichkeiten. Sie wirkt erst dort, wo du deine Hausaufgaben gemacht hast: ordentliche Daten, definierte Workflows und ein Team, das Technik nicht nur konsumiert, sondern gestaltet. Dann wird AI Chat GPT zum unfairen Vorteil, nicht zum teuren Gadget. Und genau dafür bist du hier.

Fazit: AI ohne Hype – schnell, sicher, messbar

AI Chat GPT ist kein Zauberer, sondern ein präziser Motor, der Sprache in Arbeit verwandelt – vorausgesetzt, du gibst ihm Treibstoff, Leitplanken und eine Straße. Mit RAG, Tool-Calling, strengen Prompts und Evaluierungen liefert das System Qualität in Serie. Mit Observability, Governance und Compliance bleibt es beherrschbar, auch wenn die Nutzung explodiert. Das Ergebnis ist kein bunter Demo-Bot, sondern ein produktiver Layer, der Content, SEO, Support und Technik spürbar beschleunigt. Du misst es in Kosten

pro Output, in Latenz pro Task und in Konversionsraten, nicht in “Wow, das klingt gut”. Wenn du so arbeitest, gewinnt Technik – und damit dein Marketing.

Wer weiter an Wundertüten glaubt, wird hübsche Slides haben und leere Dashboards. Wer sich an Systematik hält, baut in Monaten ein Setup, das wirkt und bleibt. Der Weg ist klar: klein starten, sauber integrieren, hart messen, konsequent skalieren. AI Chat GPT ist der cleverste Boost für Marketing und Technik, aber nur, wenn du ihn wie Infrastruktur behandelst. Also hör auf zu staunen und fang an zu bauen. Willkommen bei 404 – dort, wo Hype endet und Umsetzung beginnt.