AI Journey Drift Patterning: Muster erkennen, Chancen nutzen

Category: KI & Automatisierung
geschrieben von Tobias Hager | 14. September 2025

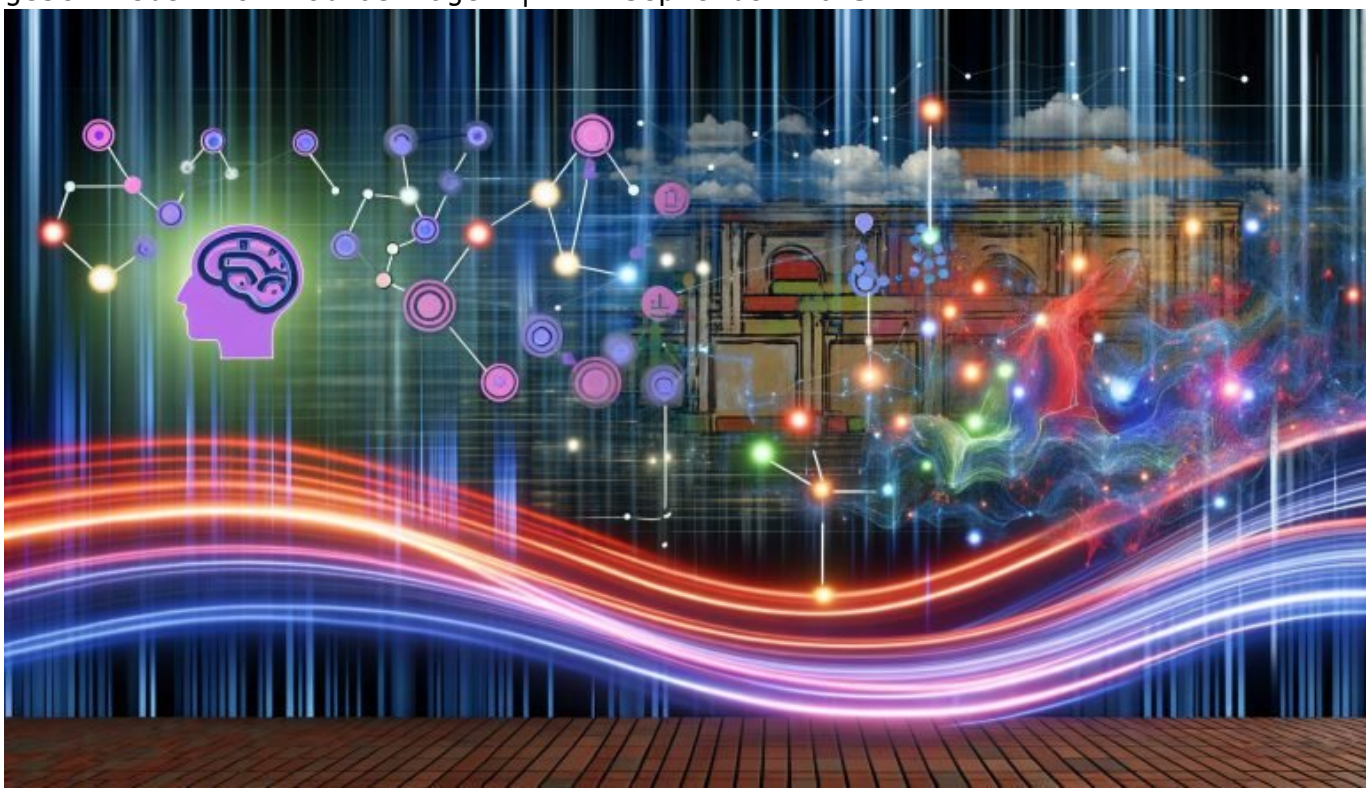

AI Journey Drift Patterning: Muster erkennen, Chancen nutzen

Willkommen im Zeitalter der digitalen Schizophrenie: Während alle von "künstlicher Intelligenz" schwärmen, gleitet dir dein Marketing-Flow wie ein schlecht trainierter Chatbot durch die Finger. KI-Tools ballern dir mehr Daten ins Dashboard als du je auswerten kannst – und trotzdem bleibt der große Durchbruch aus? Höchste Zeit, das AI Journey Drift Patterning zu verstehen: Wer die Muster in den Datenströmen ignoriert, verpasst nicht nur Chancen, sondern überlässt sie dem Algorithmus. Hier kommt die radikalste Anleitung zum Erkennen von Nutzer-Mustern, zur Nutzung von KI-Drift und zur Entschlüsselung der echten Gamechanger in der AI-gestützten Marketing

Journey. Vergiss Buzzwords. Hier geht’s um die harte Realität zwischen Data-Noise, Pattern Recognition und einem ROI, der den Namen verdient.

- AI Journey Drift Patterning: Warum klassische Customer Journeys tot sind und KI-Muster die digitale Customer Experience bestimmen
- Die wichtigsten technischen Begriffe: Pattern Recognition, Drift Detection, Data Drift, Concept Drift und wie sie das Marketing verändern
- Wie man mit Machine Learning echte Verhaltensmuster erkennt und nicht nur hübsche Dashboards generiert
- Warum die meisten Marketer an “Data Drift” scheitern – und wie du daraus Wettbewerbsvorteile ziehst
- Tools, Frameworks und Algorithmen, die für AI Journey Drift Patterning relevant sind (und welche du vergessen kannst)
- Step-by-Step: Wie du AI Journey Drift Patterning in deine MarTech-Stack integrierst und dabei die Kontrolle behältst
- Strategien, um Chancen im Drift zu erkennen, Zielgruppen zu segmentieren und Conversion Loops zu optimieren
- Risiken, Limitationen und die größten Denkfehler bei der Nutzung von AI-Mustern im Online-Marketing
- Was kommt als Nächstes? Zukunftssichere Best Practices für ein Marketing, das von KI-Mustern dominiert wird

AI Journey Drift Patterning ist im Online-Marketing 2024 nicht das nächste Buzzword, sondern der ungemütliche Weckruf für alle, die glauben, mit klassischen Customer Journey Maps und statischen Funnels noch irgendwen zu beeindrucken. KI-gestützte Mustererkennung (Pattern Recognition) und die Fähigkeit, Data Drift und Concept Drift in Echtzeit zu erkennen, sind heute das Rückgrat profitabler Marketingstrategien. Wer jetzt nicht versteht, wie Machine Learning-Algorithmen Nutzerverhalten dynamisch analysieren, segmentieren und in Echtzeit auf Veränderungen reagieren, verliert doppelt: an Sichtbarkeit und an Conversion. Denn Data Drift ist kein “Fehler”, sondern ein Feature moderner Datenströme – und nur, wer Drift erkennt und nutzt, kann Chancen wirklich skalieren. Dieser Artikel bringt dir alles, was du über AI Journey Drift Patterning wissen musst – technisch, kritisch und ohne das übliche Marketing-Geschwafel.

AI Journey Drift Patterning: Die neue Realität der Customer Experience

AI Journey Drift Patterning ist das, was passiert, wenn die klassische Customer Journey endgültig beerdigt wird. Oldschool-Marketer lieben noch immer ihre Linearisierungsversuche: Awareness, Consideration, Conversion, Loyalty – hübsch gezeichnet, aber in der Praxis so realistisch wie eine stabile Facebook-Reichweite ohne Paid. Der eigentliche Clou: Im Zeitalter der künstlichen Intelligenz verlaufen Nutzungs- und Entscheidungsprozesse nicht mehr linear, sondern sind von permanenten Drift-Mustern durchzogen. Der

Algorithmus erkennt Muster, die du nicht mal siehst – und reagiert schneller als dein Team auf die nächste Social-Media-Krise.

Im Zentrum von AI Journey Drift Patterning steht die Fähigkeit von Machine Learning-Systemen, Muster (Patterns) in riesigen Datenströmen zu erkennen und Veränderungen (Drift) als Chancen zu interpretieren. Klassische Customer Journeys werden abgelöst durch dynamische, von KI gesteuerte Entscheidungsmodelle. Nutzer springen unvorhersehbar zwischen Kanälen, Touchpoints und Device-Kontexten. Die Rolle von Pattern Recognition ist dabei, aus scheinbar chaotischen Datenströmen sinnvolle Segmente, Anomalien und Conversion-Pfade herauszudestillieren – in Echtzeit, versteht sich.

Das klingt nach Science-Fiction? Ist aber längst Alltag in jeder halbwegs ambitionierten MarTech-Stack. KI-Modelle wie Recurrent Neural Networks (RNNs), Long Short-Term Memory (LSTM) oder Transformer-Architekturen analysieren Nutzerverhalten, erkennen Drift und passen Personalisierung, Messaging und Targeting kontinuierlich an. Die Konsequenz: Wer sich noch auf statische Journey-Visualisierungen verlässt, spielt im digitalen Marketing zweite Liga – und merkt es meist erst, wenn die Zahlen einbrechen.

AI Journey Drift Patterning ist der differenzierende Faktor zwischen Marketing von gestern und dem, was heute skalierbar ist. Nur wer Drift-Muster versteht, kann den Unterschied zwischen echten Chancen und bloßem Data-Noise machen. Und genau hier entscheidet sich, ob deine KI-Investments ROI liefern oder bloß das nächste Budget-Grab sind.

Technische Grundlagen: Pattern Recognition, Drift Detection und die neuen Spielregeln im Marketing

Jeder, der mit “AI” im Marketing um sich wirft, sollte wissen, was Pattern Recognition und Drift Detection technisch bedeuten – sonst bleibt’s beim Buzzword-Bingo. Pattern Recognition ist die algorithmische Fähigkeit, wiederkehrende Muster in Daten zu erkennen. Im Marketing-Kontext bedeutet das: KI-Systeme analysieren Clickstreams, Conversion-Daten, Session-Flows und Engagement-Metriken, um daraus Segmentierungsmodelle, Trigger und Vorhersagen (Predictions) zu generieren.

Drift Detection ist die Königsdisziplin. Hier geht es darum, Veränderungen in den Datenströmen zu identifizieren – und zwar nicht irgendwelche, sondern solche, die auf fundamentale Verschiebungen im Nutzerverhalten hinweisen. Zwei wesentliche Begriffe: Data Drift (Veränderung in der Verteilung der Eingangsdaten, z.B. weil sich das Nutzerverhalten ändert) und Concept Drift (Veränderung in der Beziehung zwischen Input und Zielvariable, etwa weil sich Marktbedingungen, User-Erwartungen oder Algorithmen selbst verändern).

Stark vereinfacht: Data Drift ist, wenn die Nutzer plötzlich anders suchen, klicken oder kaufen. Concept Drift ist, wenn die Faktoren, die eine Conversion auslösen, sich verschieben – etwa weil neue Trends, Kanäle oder Devices auftauchen. Für Marketer bedeutet das: Jede Annahme, dass deine optimierten Kampagnen "auf Dauer" funktionieren, ist gefährlich. Die Spielregeln ändern sich permanent – und nur, wer Drift Detection automatisiert, kann sich darauf einstellen.

Technisch setzen fortgeschrittene MarTech-Stacks auf Algorithmen wie Population Stability Index (PSI), Kolmogorov-Smirnov-Test oder Advanced Drift Detection Methods (ADDM), um Drift zu erkennen. Machine Learning-Modelle werden regelmäßig re-trainiert und überwacht (Monitoring), um zu verhindern, dass sie auf veralteten Mustern Entscheidungen treffen. Ohne dieses Monitoring ist jede AI-Kampagne eine Black Box – und das ist die perfekte Vorlage für Datenkatastrophen.

Data Drift und Concept Drift: Die unterschätzten Gamechanger im Online-Marketing

Data Drift und Concept Drift sind im Marketing die unsichtbaren Killer klassischer Kampagnenlogik. Während viele Marketer noch glauben, ein "Conversion Drop" liege an schlechtem Design oder zu wenig Budget, ist in Wahrheit oft Data Drift der Hauptschuldige. Das Nutzerverhalten ändert sich kontinuierlich – saisonal, aufgrund externer Ereignisse oder schlicht, weil Algorithmen der Plattformen neu gewichtet werden. Wer hier nicht in Echtzeit gegensteuert, verliert.

Data Drift beschreibt, wie sich die Verteilung von Input-Daten in einem bestehenden Modell verschiebt. Beispiel: Deine Lookalike Audience funktioniert heute, morgen aber nicht mehr, weil sich die Interessen deiner Zielgruppe verlagern. Concept Drift geht tiefer: Die Beziehung zwischen den Datenpunkten und dem Ziel verändert sich. Plötzlich sind nicht mehr Seitenaufrufe, sondern TikTok-Engagements der beste Conversion-Predictor. Wer das nicht erkennt, optimiert am Nutzer vorbei und füttert Algorithmen mit irrelevanten Daten.

In der Praxis scheitern viele Marketing-Teams daran, Data Drift frühzeitig zu erkennen. Sie verlassen sich auf monatliche Reports, statt auf automatisiertes Drift Monitoring. Die Folge: Performance sinkt, Budgets verpuffen, und die Ursache bleibt unklar. Dabei gibt es längst Tools und Frameworks, die Drift Detection automatisieren – von Open-Source-Lösungen wie Evidently AI bis zu integrierten Features in DataRobot oder Azure ML.

Die entscheidenden Schritte zur Nutzung von Drift als Chance:

- Implementiere kontinuierliches Monitoring aller relevanten Datenströme (Traffic, Engagement, Conversion, Channel-Metriken)

- Nutze Algorithmen zur Drift Detection (z.B. PSI, ADWIN, Page-Hinkley-Test)
- Automatisiere Alerts und Eskalationen bei signifikantem Drift
- Plane regelmäßige Re-Trainings deiner Machine Learning-Modelle
- Analysiere, welche Segment-Drifts zu neuen Chancen oder Problemen führen

Nur so verwandelst du Drift von einer Bedrohung in einen echten Wettbewerbsvorteil – und kannst AI Journey Drift Patterning gezielt für Umsatzwachstum nutzen.

Tools, Frameworks und Algorithmen: Was du wirklich für AI Journey Drift Patterning brauchst

“Wir haben KI!” – das behaupten heute alle MarTech-Anbieter, vom CRM-Startup bis zum Enterprise-Giganten. Die Realität: 90 % der Tools sind glorifizierte Excel-Sheets mit bunter UI. Für echtes AI Journey Drift Patterning brauchst du eine Infrastruktur, die mehr kann als hübsche Dashboards. Entscheidend sind:

1. Datenintegration: Ohne eine saubere, kontinuierliche Datenpipeline bringt jede Drift-Erkennung gar nichts. Tools wie Apache Kafka, Google Pub/Sub oder AWS Kinesis sorgen dafür, dass Datenströme sauber aggregiert und vorverarbeitet werden.

2. Drift Detection Frameworks: Hier trennt sich die Spreu vom Weizen. Evidently AI, Alibi Detect, River und DeepChecks sind Open-Source-Frameworks, die speziell für Drift Detection im Machine Learning entwickelt wurden. Sie analysieren kontinuierlich Datenverteilung, Metriken und Modell-Performance – und schlagen Alarm, wenn Drift auftritt.

3. Model Monitoring und Retraining: Plattformen wie MLflow, Seldon Core oder Kubeflow ermöglichen das Monitoring, Re-Training und Deployment von KI-Modellen. Sie erkennen nicht nur Drift, sondern automatisieren auch die Anpassung der Modelle.

4. Segmentierung und Pattern Analytics: Für die Mustererkennung in der Journey sind spezialisierte Analytics-Tools wie Mixpanel, Amplitude oder Heap Analytics sinnvoll. Sie identifizieren nicht nur User-Flows, sondern auch anomale Verhaltensmuster – und liefern die Grundlage für gezielte Personalisierung.

5. Automatisierte Alert- und Reporting-Systeme: Ohne automatisierte Alerts (etwa via PagerDuty, Opsgenie oder Slack-Integration) verschläfst du jede entscheidende Drift-Veränderung. Alerts müssen nicht nur signalisieren, dass etwas nicht stimmt – sie müssen actionable Insights liefern, um sofort

reagieren zu können.

Vergiss Tools, die nur historische Daten analysieren und kein echtes Monitoring bieten. Im AI Journey Drift Patterning zählt nur, was in Echtzeit reagiert – alles andere ist Marketing-Geschichte von gestern.

Step-by-Step: So integrierst du AI Journey Drift Patterning in deinen MarTech-Stack

AI Journey Drift Patterning einzuführen ist kein Sprint, sondern ein strukturierter Prozess. Wer denkt, ein KI-Plugin im CRM reicht, hat das Thema verfehlt. Hier die Schritte, die du wirklich brauchst:

- Dateninventur und -bereinigung: Sammle alle relevanten Datenpunkte (Traffic, Engagement, Conversion, Channel, Device, Zeitstempel). Eliminiere Inkonsistenzen, Duplikate und irrelevante Altlasten.
- Datenpipeline aufsetzen: Nutze ETL-Tools (Extract, Transform, Load) wie Apache Airflow oder Fivetran, um Datenquellen zu zentralisieren.
- Machine Learning-Modelle trainieren: Wähle Algorithmen aus (z.B. RNN, LSTM, Random Forest), trainiere Modelle auf historischen Journey-Daten und evaluiere sie mit Echtzeitdaten.
- Drift Detection implementieren: Integriere Frameworks wie Evidently AI oder Alibi Detect, um Data Drift und Concept Drift kontinuierlich zu überwachen.
- Alerts & Monitoring: Setze automatisierte Alerts auf, die signifikanten Drift sofort melden – inkl. Eskalation an relevante Teams.
- Segmentierung und Personalisierung: Nutze die erkannten Muster, um User-Segmente in Echtzeit zu aktualisieren und Kampagnen dynamisch anzupassen.
- Modellpflege und Re-Training: Plane regelmäßige Modellüberprüfungen und retrainings, um auf Drift zu reagieren und Modelle aktuell zu halten.

Das klingt komplex? Ist es auch. Aber ohne diesen Workflow wird deine AI-Strategie zu einem weiteren Data-Silo mit hübschem Reporting – und Null Impact auf Umsatz oder Conversion.

Risiken, Limitationen und die größten Denkfehler im AI Journey Drift Patterning

AI Journey Drift Patterning ist mächtig – aber kein Wundermittel gegen Dummheit, schlechte Daten oder fehlende Strategie. Der größte Fehler: Zu glauben, dass KI-Modelle automatisch “intelligent” sind. Ohne saubere Daten,

klares Monitoring und regelmäßiges Re-Training werden selbst die besten Algorithmen zu Zombie-Modellen, die auf veralteten Mustern herumreiten.

Ein weiteres Risiko: Überoptimierung. Wer jedes kleine Drift-Signal als Anlass für massive Änderungen nimmt, landet schnell im Optimierungs-Overkill – und verliert den Blick fürs große Ganze. Die Kunst besteht darin, Drift von Noise zu unterscheiden und gezielt nur auf relevante Veränderungen zu reagieren.

Limitationen gibt es auch auf technischer Seite: Nicht jeder Drift ist ein echter Gamechanger. Viele Veränderungen sind temporär oder durch externe Faktoren getrieben (z.B. kurzfristige Trends, Saisonalität oder Plattform-Updates). Zudem sind viele Tools auf die Analyse strukturierter Daten ausgelegt – unstrukturierte Daten wie Text, Bild oder Video benötigen spezialisierte Modelle (z.B. NLP oder Computer Vision).

Die größten Denkfehler auf einen Blick:

- AI Journey Drift Patterning als “Projekt” betrachten statt als kontinuierlichen Prozess
- Drift Detection ohne Actionability: Alerts ohne Klarheit, was zu tun ist
- Blindes Vertrauen auf Vendor-Tools ohne Verständnis der Algorithmen
- Vernachlässigung von Datenschutz, Compliance und ethischen Richtlinien
- Fehlende Integration ins Gesamtkonzept (Silo-Denken statt End-to-End-Optimierung)

Fazit: Zukunftsfähiges Marketing braucht AI Journey Drift Patterning

Im digitalen Marketing von heute sind statische Strategien so tot wie lineare Funnels. AI Journey Drift Patterning ist kein “Nice-to-have”, sondern die Grundvoraussetzung, um Chancen zu erkennen und in Echtzeit zu nutzen. Wer Drift als Risiko sieht, hat schon verloren – echte Gewinner bauen Monitoring, Detection und Actionability direkt in ihre MarTech-Stacks ein.

Das klingt unbequem? Willkommen in der Realität. Die Zukunft des Marketings gehört denen, die Muster im Drift erkennen, ihre Modelle permanent optimieren und jede Veränderung als potenziellen Hebel für Wachstum begreifen. Alles andere ist digitales Wunschdenken. Wer jetzt nicht lernt, Drift zu lieben, wird von der Konkurrenz bald driftend überholt. Willkommen bei 404 – hier gibt es keine Ausreden.