X (formals Twitter) Audience Hacking erklärt: Profi-Strategien verstehen

Category: Social, Growth & Performance
geschrieben von Tobias Hager | 6. Februar 2026

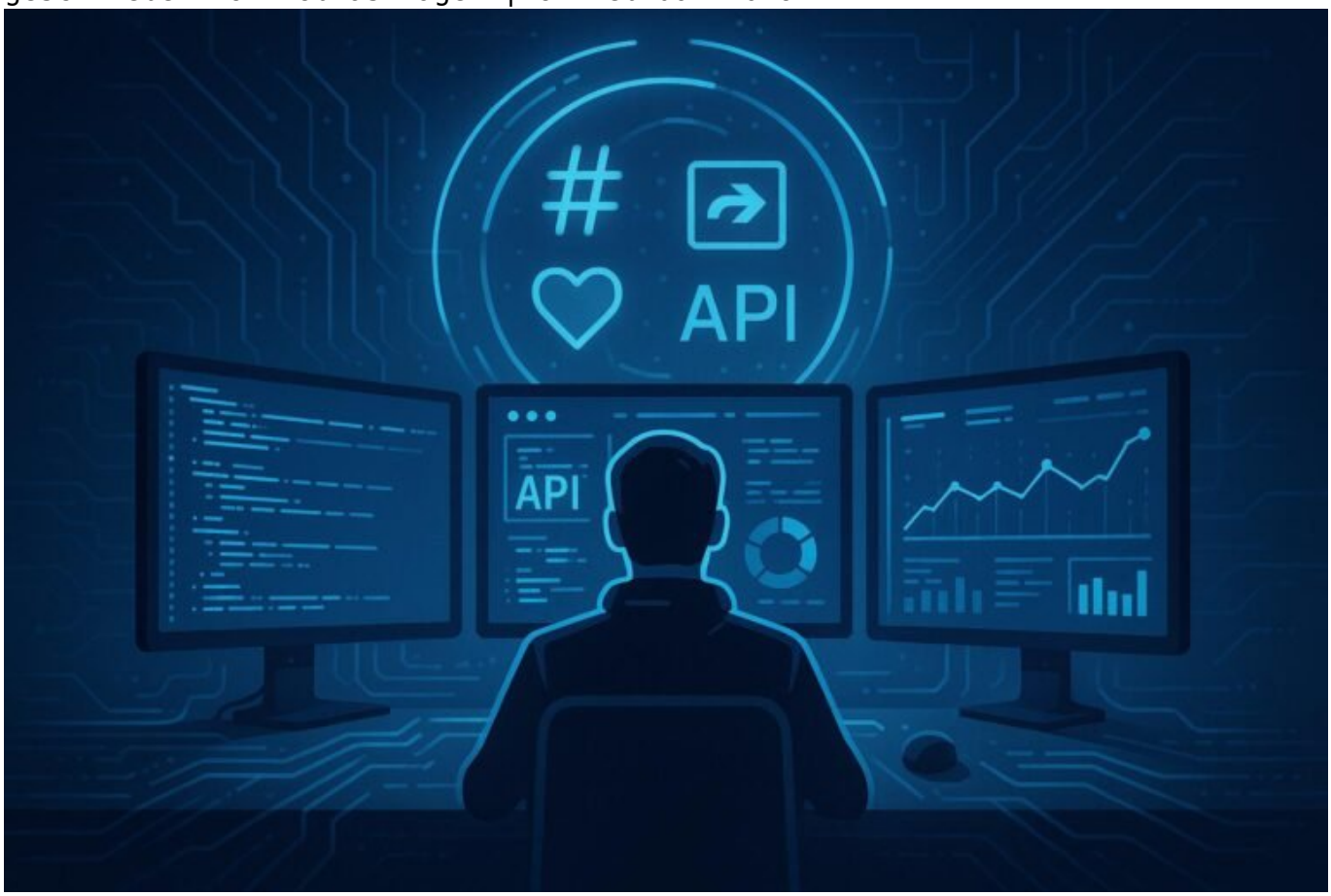

X (formales Twitter) Audience Hacking erklärt:

Profi-Strategien verstehen

Willst du wissen, wie du auf X (ehemals Twitter) nicht nur sichtbar bist, sondern dein Publikum regelrecht hackst? Dann schnall dich an, denn wir tauchen tief in die Welt des Audience Hacking ein – mit technischen Strategien, die dir den Unterschied zwischen Mittelmaß und Reichweiten-Explosion bescheren. Es ist Zeit, die Spielregeln zu durchbrechen und das System zu deinem Vorteil zu manipulieren – legal, clever und vor allem technisch perfekt.

- Was ist Audience Hacking auf X – und warum es die neue Waffe im Online-Marketing ist
- Die wichtigsten technischen Grundlagen für maximalen Impact auf X
- Wie du deine Zielgruppe mit smarter Hashtag-Strategie, Timing und Content-Optimierung anvisierst
- Automatisierung, Bots und API-Taktiken: Technik, die den Unterschied macht
- Engagement-Boost durch technische Tricks: Von Replies bis DMs
- Monitoring, Analytics und Data-Driven Optimization für messbaren Erfolg
- Hacks, die keiner erzählt: Legal, effektiv – und manchmal gemein
- Fehler, die du vermeiden musst – und warum technischer Schmutz dein Audience-Game killt
- Langfristige Strategien: Audience Hacking als dauerhafte Wachstumsmaschine

Wenn du glaubst, dass auf X nur kreative Textbausteine, schicke Bilder und ein bisschen Hashtag-Magie reichen, dann hast du bereits den ersten Fehler gemacht. Audience Hacking auf der Plattform ist eine Wissenschaft für sich – und nur wer die technischen Feinheiten beherrscht, kann das Spiel wirklich gewinnen. Es geht nicht um Glück, sondern um präzise, datengetriebene Taktiken, die dein Publikum in den Bann ziehen und dir eine unvergleichliche Reichweite verschaffen. Die Zeiten, in denen man einfach nur postet und hofft, sind vorbei. Heute entscheidet die technische Finesse – vom API-Management bis zum Timing – über Erfolg oder Flop.

Was ist Audience Hacking auf X – und warum es die neue Marketing-Disziplin ist

Audience Hacking auf X ist im Kern nichts anderes als die Kunst, das Publikum auf technischem Niveau zu manipulieren, zu beeinflussen und zu steuern. Es ist die Kunst, Algorithmen, Datenströme und Plattform-Mechanismen zu verstehen und sie zu deinem Vorteil zu nutzen. Dabei geht es nicht nur um das

Posten von Inhalten, sondern um das systematische, datengetriebene Ausspielen deiner Botschaft an die richtige Zielgruppe, zur richtigen Zeit, mit den richtigen Mitteln.

Technisch betrachtet, basiert Audience Hacking auf einem tiefen Verständnis der Plattform-APIs, der Analyse von Nutzerverhalten, der Automatisierung von Interaktionen und der Nutzung von Datenströmen, um das eigene Profil und die Reichweite exponentiell zu steigern. Es ist eine Strategie, die auf technische Raffinessen setzt, um den Algorithmus zu überlisten, Engagement zu steigern und die Zielgruppe in einem kontrollierten Chaos zu binden. Wer das beherrscht, gewinnt nicht nur Follower, sondern eine Community, die wie ein Schwarm funktioniert – immer in Bewegung, immer auf der Suche nach neuen Impulsen.

Doch Vorsicht: Audience Hacking ist kein Zufall, keine Glückssache. Es ist eine Wissenschaft, die auf präziser Technik, Datenanalyse und Automatisierung beruht. Wer hier nur auf Bauchgefühl setzt, ist verloren. Die Plattform belohnt technische Klugheit – von API-Calls über Response-Optimierung bis hin zu komplexen Bot-Strategien. Und genau darin liegt der Kern: Es ist eine technische Herausforderung, die nur die besten Hacker, Programmierer und Strategen meistern können.

Die technischen Grundlagen für erfolgreichen Audience Hacking auf X

Um auf X wirklich zu hacken, braucht es ein solides technisches Fundament. Ohne API-Kenntnisse, Datenanalyse und Automatisierung wirst du nicht weit kommen. Die wichtigsten Bausteine sind:

- API-Integration: Das Herzstück jeder Automatisierung. Mit der X-API kannst du Inhalte programmatisch posten, Daten abrufen, Nutzerinteraktionen steuern und dein Publikum in Echtzeit beeinflussen.
- Datenanalyse: Nutze Tools wie Power BI, Tableau oder spezialisierte Analytics-Tools, um dein Nutzerverhalten zu verstehen. Welche Inhalte performen? Wann ist die beste Posting-Zeit? Welche Hashtags ziehen die meisten Klicks?
- Bot-Entwicklung: Automatisierte Accounts, die gezielt Likes, Retweets, Replies und DMs ausspielen. Wichtig: Diese Bots müssen technisch einwandfrei laufen, um nicht erkannt zu werden.
- Timing-Algorithmen: Mit maschinellem Lernen kannst du das optimale Timing für Posts, Replies und Interaktionen ermitteln. Das erhöht die Sichtbarkeit im Algorithmus dramatisch.
- Scraping und Monitoring: Kontinuierliche Datengewinnung von Nutzerverhalten, Trending-Themen und Wettbewerbern. Damit bist du immer einen Schritt voraus.

Wer diese technischen Bausteine beherrscht, kann sein Audience Hacking auf

ein neues Level heben. Es geht darum, Prozesse zu automatisieren, zu optimieren und datenbasiert zu steuern – alles in Echtzeit. Nur so bleibt dein Account relevant, aktiv und im Blickfeld der Plattform.

Automatisierung, Bots und API-Taktiken: So steigerst du deine Reichweite

Automatisierung ist das Rückgrat des Audience Hackings auf X. Mit gezielt programmierten Bots kannst du deine Interaktionen skalieren, ohne ständig selbst am Ball zu sein. Die API-Calls erlauben dir, in Sekundenbruchteilen Tausende von Aktionen auszuführen – Likes, Retweets, Follow-Unfollow-Strategien, DMs – alles automatisiert, alles kontrolliert.

Wichtig ist, dass du deine Bots so konzipierst, dass sie nicht als Spam erkannt werden. Das bedeutet: Zufällige Intervalle, menschliches Verhalten simulieren, Pausen einbauen. Hier kommen maschinelles Lernen und Adaptive-Algorithmen ins Spiel, um das Verhalten deiner Bots natürlich wirken zu lassen. Gleichzeitig solltest du deine API-Keys regelmäßig rotieren, um nicht auffällig zu werden.

API-Taktiken erlauben dir auch, Inhalte zu planen, zu personalisieren und auf Trending-Themen zu reagieren, bevor es die Konkurrenz überhaupt merkt. Damit kannst du Hashtag-Challenges, virale Kampagnen oder Influencer-Reaktionen in Echtzeit steuern. Das macht dich im Rauschen der Plattform zum unsichtbaren, aber omnipräsenten Akteur.

Engagement-Boost durch technische Tricks: Von Replies bis DMs

Engagement ist das, was auf X den Unterschied zwischen Sichtbarkeit und Abstieg macht. Technisch kannst du das massiv beeinflussen – wenn du die richtigen Tricks kennst. Replies, DMs und Mentions lassen sich automatisiert steuern, um eine Community aufzubauen und aktiv zu halten.

Beispielsweise kannst du mit automatisierten Reply-Tools in Echtzeit auf Trending-Posts reagieren, um deine Sichtbarkeit zu erhöhen. Dabei gilt: Personalisierte, relevante Antworten bringen mehr als Massenmails. Gleichzeitig solltest du DMs nutzen, um persönlich mit deiner Zielgruppe zu kommunizieren und so eine treue Community zu schaffen.

Technisch gesehen ist das alles umsetzbar, wenn du mit Webhooks, API-Integrationen und maschinellem Lernen arbeitest. Das Ergebnis: Eine

Plattform, die sich selbst verstärkt – je mehr du automatisierst, desto mehr Engagement bekommst du zurück. Das ist Audience Hacking in seiner reinsten Form.

Monitoring, Analytics und Data-Driven Optimization

Kein Audience Hacking ohne Daten. Nur wer kontinuierlich misst, erkennt, was funktioniert und was nicht. Nutze Plattform-Analytics, externe Tools und Logfiles, um deine Maßnahmen zu optimieren. Datengetriebene Entscheidungen sind der Schlüssel, um das Publikum dauerhaft zu hacken und auf Kurs zu bleiben.

Tools wie Brandwatch, Talkwalker oder Brand24 liefern dir Insights in Echtzeit. Sie zeigen dir, welche Themen, Hashtags und Inhalte wirklich viral gehen. Mit diesen Daten kannst du deine Strategie laufend anpassen, um immer am Puls der Zielgruppe zu bleiben.

Auch die Überwachung deiner Bots, Engagement-Raten und API-Performance gehört dazu. Wenn du merkst, dass dein Bot-Cluster anfängt, auffällig zu werden, musst du nachjustieren. Nur so bleibt dein Audience-Hacking nachhaltig – und vor allem: legal.

Fehler, die du vermeiden musst – und warum technischer Schmutz dein Audience-Game killt

Viele Anfänger glauben, Audience Hacking sei nur eine Frage der Taktik. Wirklich schlimm wird es aber, wenn du technische Fehler machst. Blockierte API-Zugänge, schlecht gewartete Bots, unpassende Timing-Algorithmen – das alles lässt dich schnell entlarvt werden und kostet dich die Reichweite.

Ein häufiger Fehler: Übermäßiger Einsatz von Follow-Unfollow-Strategien, die auf automatisierten Bots basieren. Das wird schnell als Spam erkannt und kann zu Sperren führen. Ebenso fatal: Das Ignorieren der API-Rate-Limits. Wer zu viele Anfragen in kurzer Zeit schickt, wird geblockt – und damit dein Audience-Hacking zerstört.

Ein weiterer Fehler ist das Vernachlässigen der Plattform-Updates. X ändert ständig seine API-Policies, Algorithmen und Spam-Filter. Wer nicht auf dem neuesten Stand ist, verliert den Anschluss – und sein Audience-Targeting wird zum Blindflug. Deshalb gilt: Immer auf dem Laufenden bleiben, regelmäßig testen und Technik pflegen.

Langfristige Strategien: Audience Hacking als dauerhafte Wachstumsmaschine

Audience Hacking ist kein kurzfristiger Trick, sondern eine dauerhafte Strategie. Es geht darum, eine technische Infrastruktur aufzubauen, die kontinuierlich wächst und sich anpasst. Automatisierte Datenanalyse, laufendes Monitoring und iterative Verbesserungen sorgen dafür, dass dein Account immer einen Schritt voraus ist.

Langfristig solltest du auf skalierbare Systeme setzen: Von API-basierten Automatisierungen bis zu KI-gestützten Content-Optimierungen. So kannst du nicht nur kurzfristig Reichweite generieren, sondern eine echte Community aufbauen, die dir treu bleibt. Technik ist dabei der Schlüssel: Nur wer seine Systeme beherrscht, bleibt im Game – alles andere ist nur ein weiteres Online-Phänomen, das schnell verschwindet.

Fazit: Wenn du Audience Hacking auf X wirklich beherrschen willst, brauchst du technische Exzellenz, Datenverständnis und eine klare Strategie. Nur so kannst du das volle Potenzial der Plattform ausschöpfen und dich gegen die Konkurrenz behaupten. Es ist ein digitaler Krieg, bei dem nur die technisch Besten gewinnen – und das gilt vor allem für 2025.

Vergiss das reine Content-Marketing. Nutze Technik, Daten und Automatisierung, um dein Publikum zu manipulieren – im besten Sinne. Dann wirst du nicht nur sichtbar, sondern unaufhaltsam.