Automatisierte Gesetzgebung: Utopie oder Zukunftsvision?

Category: Opinion
geschrieben von Tobias Hager | 7. Juni 2026

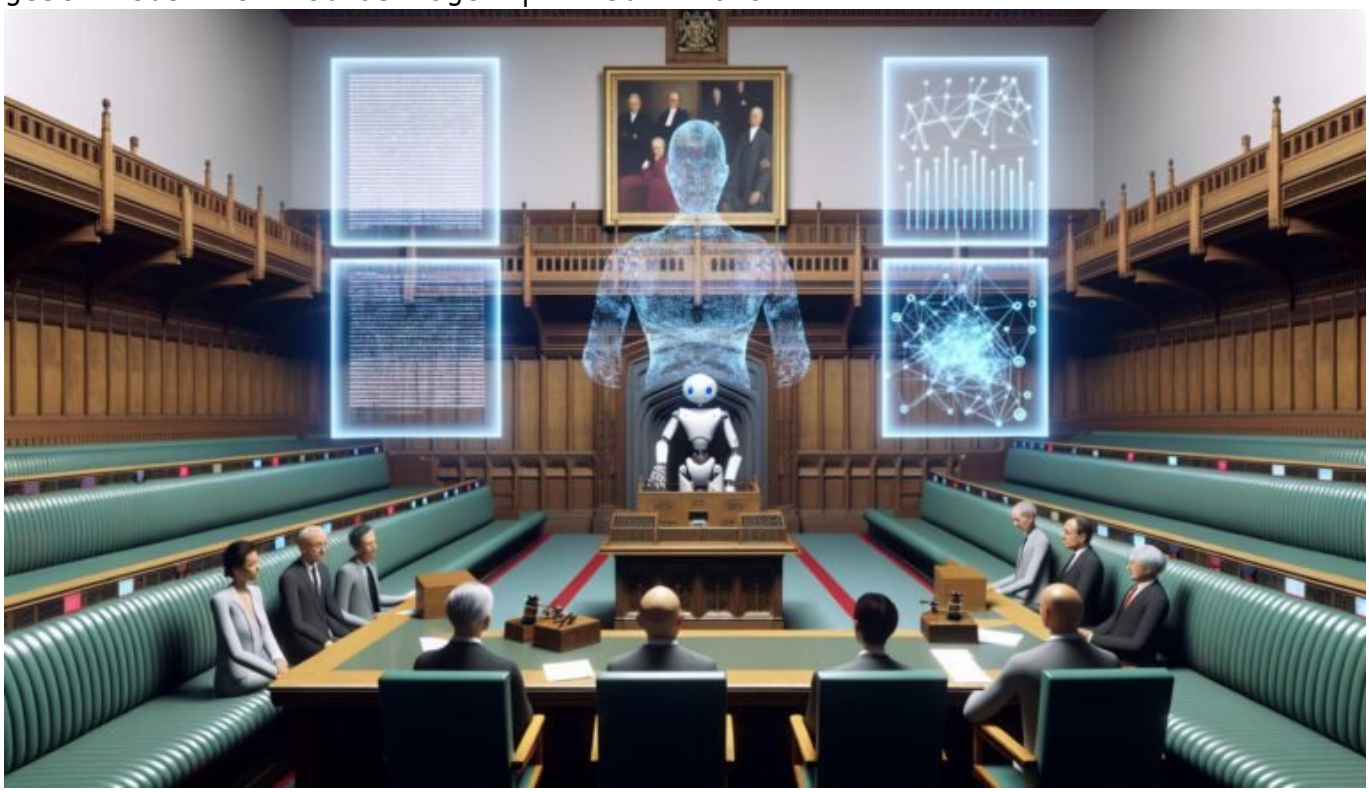

Automatisierte Gesetzgebung: Utopie oder Zukunftsvision?

Stell dir vor, dein nächstes Gesetz wird nicht mehr von überforderten Abgeordneten, sondern von Algorithmen geschrieben. Klingt nach Science-Fiction oder nach dem feuchten Traum von Silicon Valley? Willkommen in der Debatte um automatisierte Gesetzgebung – der explosiven Schnittstelle von KI, RegTech und staatlicher Macht. Hier erfährst du, warum automatisierte Gesetzgebung längst keine Utopie mehr ist, warum sie Politikern und Lobbyisten schlaflose Nächte bereitet – und warum wir sie trotzdem nicht aufhalten werden. Zeit für einen Realitätscheck, der tiefer geht als die üblichen Buzzwords. Spoiler: Wer glaubt, KI-Gesetze seien Zukunftsmusik, hat

die Playlist der digitalen Revolution nicht verstanden.

- Was automatisierte Gesetzgebung wirklich ist – und warum sie mehr als nur ein digitaler Workflow ist
- Die aktuellen Technologien hinter RegTech und LegalTech: KI, NLP, Smart Contracts und mehr
- Wie Algorithmen Gesetzestexte schreiben, überprüfen und sogar interpretieren – mit Beispielen aus der Praxis
- Die größten Chancen und Risiken: Von Effizienzgewinnen bis zur Blackbox-Gesetzgebung
- Warum klassische Politiker, Lobbyisten und Juristen längst im digitalen Rückspiegel verschwinden
- Wie automatisierte Gesetzgebung die Compliance-Branche und das Online-Marketing revolutioniert
- Schritt-für-Schritt: So funktioniert automatisierte Gesetzgebung technisch – von Dateninput bis Gesetzesausgabe
- Was uns 2025, 2030 und darüber hinaus erwartet – inklusive disruptiver Szenarien
- Fazit: Automatisierte Gesetzgebung ist keine Fantasie, sondern das nächste große Machtspiel – bereit oder nicht

Automatisierte Gesetzgebung ist das, was herauskommt, wenn man künstliche Intelligenz, Big Data, RegTech und einen Hauch politischer Verzweiflung in einen Mixer wirft. Der Traum vom digitalisierten Staat prallt hier auf die Realität, dass Rechtsprechung und Gesetzgebung alles andere als rational oder logisch ablaufen – und trotzdem nach Effizienz, Transparenz und Fehlerfreiheit schreien. Wer glaubt, LegalTech sei nur ein weiteres Buzzword für Start-ups mit zu viel Venture Capital, verkennt, wie tief die Automatisierung schon heute in legislative Prozesse eingreift. Von der automatisierten Analyse von Gesetzesentwürfen über KI-gestützte Normenkontrolle bis hin zu maschinell übersetzten und harmonisierten Rechtsakten – alles längst keine Zukunftsmusik mehr, sondern gelebter Alltag in Behörden, Konzernen und Regulierungsbehörden. Doch wie viel Macht wollen wir Algorithmen wirklich geben? Wie sieht Rechtssicherheit aus, wenn der Gesetzgeber ein neuronales Netz ist? Willkommen bei den Fragen, die keiner beantworten will – und dennoch dringend beantworten muss.

Was ist automatisierte Gesetzgebung? Definition, RegTech und der technologische Unterbau

Automatisierte Gesetzgebung ist kein weiteres Digitalisierungsprojekt, das im Bundesministerium für Verkehr und digitale Infrastruktur verschimmelt. Sie ist der Versuch, legislative Prozesse mithilfe von Algorithmen, künstlicher Intelligenz (KI), Natural Language Processing (NLP) und automatisierter

Datenanalyse zu rationalisieren, zu beschleunigen und – angeblich – besser zu machen. Dabei geht es nicht nur um das banale Digitalisieren von Abläufen, sondern um den tatsächlichen Ersatz menschlicher Entscheidungsfindung durch Software.

Im Zentrum stehen Technologien, die ursprünglich aus der Welt von RegTech und LegalTech stammen. RegTech – Regulatory Technology – umfasst Softwarelösungen, die regulatorische Anforderungen automatisiert erkennen, analysieren und sogar umsetzen. LegalTech geht noch einen Schritt weiter: Hier werden juristische Prozesse, von der Vertragsprüfung bis zur Vorhersage von Gerichtsurteilen, durch KI automatisiert. Die Königsklasse ist jedoch die automatisierte Gesetzgebung, bei der Algorithmen Gesetzestexte generieren, Anpassungen vorschlagen oder sogar eigenständig neue Regelungen entwerfen.

Der technologische Stack ist beeindruckend – und erschreckend. Zum Einsatz kommen Natural Language Processing für das Parsing und die semantische Analyse von Gesetzestexten, Deep-Learning-Modelle für Mustererkennung und Vorhersagen, Blockchain-basierte Smart Contracts für die automatisierte Umsetzung von Rechtsakten sowie Knowledge Graphs zur Abbildung juristischer Zusammenhänge. Hinzu kommen regelbasierte Systeme, die in Echtzeit Änderungen an bestehenden Gesetzen vorschlagen – zum Teil ohne menschliches Zutun. Das klingt nach Utopie, ist aber längst Realität in Pilotprojekten von EU-Kommission, Regulierungsbehörden und multinationalen Konzernen.

Doch was bedeutet das praktisch? Gesetze werden nicht mehr in Hinterzimmern formuliert, sondern durch Algorithmen, die auf Millionen von Präzedenzfällen, Datenbanken und aktuellen Ereignissen zugreifen. Der Mensch wird zum Validator – oder zum Zuschauer. Willkommen im Zeitalter der automatisierten Gesetzgebung, das weit mehr ist als ein weiterer Digitalisierungshype. Es ist die radikale Neudefinition dessen, was staatliche Macht im 21. Jahrhundert bedeutet.

Wie Algorithmen Gesetze schreiben: KI, NLP, Smart Contracts und juristische Automatisierung

Algorithmen schreiben keine Gedichte – sie schreiben Gesetze. Und sie tun das schneller, konsistenter und mit weniger Fehlern als jede menschliche Kommission. Möglich machen das KI-Technologien wie GPT-4, LLMs (Large Language Models), Transformer-Architekturen und spezialisierte juristische KI-Systeme. Diese Systeme analysieren riesige Mengen an Rechtstexten, Präzedenzfällen, Kommentaren und aktuellen Nachrichten, um legislative Vorschläge zu generieren, Lücken zu identifizieren und sogar Auswirkungen zu simulieren.

Natural Language Processing (NLP) spielt dabei eine zentrale Rolle. Mit Named Entity Recognition (NER), Sentiment Analysis und semantischer Textklassifikation werden Gesetzestexte nicht nur verstanden, sondern auch systematisch zerlegt und neu zusammengesetzt. Ein KI-Modell kann beispielsweise eine neue EU-Verordnung entwerfen, indem es bestehende Richtlinien vergleicht, Widersprüche erkennt und Formulierungsvorschläge macht. Klingt nach Science-Fiction? In Brüssel läuft das Testlabor bereits auf Hochtouren.

Smart Contracts, ursprünglich aus der Blockchain-Welt, übernehmen die Umsetzung von Gesetzen in maschinenlesbare Regeln. Sie sorgen dafür, dass bestimmte Handlungen automatisch ausgelöst werden, sobald die vordefinierten Bedingungen eintreten. Beispiel: Eine KI schreibt nicht nur das Steuerrecht neu, sondern setzt die Steuerabführung per Smart Contract direkt um – ohne menschliche Zwischeninstanz. Das ist effizient, aber auch gefährlich: Fehler im Code werden zum Gesetz, und die Blackbox-Logik regiert den Alltag.

Juristische Automatisierung geht noch weiter. KI-gestützte Systeme simulieren die Auswirkungen von Gesetzesänderungen auf Wirtschaft, Gesellschaft und Verwaltung, bevor ein Gesetz überhaupt verabschiedet wird. Predictive Analytics zeigt, welche Schlupflöcher entstehen könnten, und schlägt automatisch Korrekturen vor. Der Gesetzgebungsprozess wird zum iterativen Software-Deployment, bei dem das Update nicht mehr Jahre, sondern Wochen dauert. Willkommen in der Release-Politik.

Chancen und Risiken der automatisierten Gesetzgebung: Effizienz, Kontrolle und die Blackbox-Gefahr

Automatisierte Gesetzgebung ist kein Allheilmittel – sie ist ein Machtinstrument. Die Verlockungen sind offensichtlich: Höhere Geschwindigkeit, weniger Fehler, konsistentere Gesetzestexte und die Möglichkeit, riesige Datenmengen in Echtzeit auszuwerten. Unternehmen können Compliance-Prozesse automatisieren, Regulierungsbehörden reagieren schneller auf Marktveränderungen, und der Bürger bekommt (theoretisch) verständlichere, logischere Gesetze.

Doch die Risiken sind mindestens ebenso groß. Der berühmte „Bias“ – also Verzerrungen in KI-Modellen – wird in der Gesetzgebung zum politischen Sprengsatz. Wer kontrolliert, welche Daten, Präzedenzfälle und Narrative in die KI einfließen? Wer versteht die Blackbox-Logik neuronaler Netze, wenn ein Gesetz auf Basis von Millionen Parametern generiert wird? Transparenz ist ein frommer Wunsch, solange selbst Experten den Output moderner KI-Modelle nur noch schwer nachvollziehen können.

Hinzu kommt die Frage der demokratischen Kontrolle. Wenn Algorithmen Gesetze machen, wer trägt die Verantwortung für Fehler, Diskriminierung oder unerwünschte Nebenwirkungen? Die klassische Gewaltenteilung wird durch die Automatisierung massiv herausgefordert. Plötzlich stehen nicht mehr gewählte Abgeordnete, sondern Data Scientists und KI-Entwickler im Zentrum politischer Macht. Das ist disruptiv – und brandgefährlich.

Auch das Thema Manipulation ist real. Wer Zugriff auf Trainingsdaten, Modellparameter oder Systemarchitekturen hat, kann Gesetze im eigenen Interesse beeinflussen. Lobbyismus 2.0 findet nicht mehr auf Golfplätzen statt, sondern in Trainingsdaten und Hidden Layers. Und die Angriffsfläche für Cyberattacken steigt massiv: Ein kompromittiertes Modell kann ganze Rechtsbereiche ins Chaos stürzen. Willkommen in der schönen neuen Welt der Regulierungs-Sabotage.

Automatisierte Gesetzgebung im Einsatz: Praxisbeispiele, Compliance und Auswirkungen auf Online-Marketing

Wer glaubt, automatisierte Gesetzgebung sei ein Zukunftsthema, hat die letzten Jahre verschlafen. Bereits heute werden in der EU und in den USA KI-basierte Systeme eingesetzt, um Gesetzesentwürfe zu analysieren, Überschneidungen und Redundanzen aufzuspüren und rechtliche Harmonisierung voranzutreiben. Die Europäische Kommission nutzt maschinelles Lernen, um Auswirkungen neuer Digitalgesetze auf verschiedene Wirtschaftszweige zu simulieren und Anpassungen automatisiert vorzuschlagen.

In der Compliance-Branche hat automatisierte Gesetzgebung längst Fuß gefasst. RegTech-Plattformen wie Ayfie, Ascent RegTech oder Clausematch analysieren Gesetzesänderungen weltweit in Echtzeit, passen Compliance-Regeln automatisch an und implementieren neue Vorgaben ohne menschliches Zutun. Banken, Versicherungen und große Plattformanbieter verlassen sich zunehmend auf KI-basierte Systeme, um regulatorische Vorgaben einzuhalten – und das mit einer Geschwindigkeit, die jede klassische Rechtsabteilung alt aussehen lässt.

Für das Online-Marketing ist die Entwicklung ein Gamechanger. Datenschutzgesetze wie die DSGVO werden in Zukunft nicht mehr manuell angepasst, sondern automatisch durch juristische KI-Engines implementiert. Consent-Management, Cookie-Banner und Tracking-Policies werden algorithmisch aktualisiert, sobald sich die Gesetzeslage ändert. Das reduziert menschliche Fehler, macht aber auch den Wettbewerb härter: Wer nicht mitzieht, verliert Compliance und Sichtbarkeit binnen Stunden.

Praxisbeispiel gefällig? In den USA werden bereits automatisierte Systeme eingesetzt, die neue Digitalgesetze auf Bundes- und Landesebene auswerten,

Marketing- und Tracking-Strategien automatisiert anpassen und Verstöße selbstständig melden. Die klassische Compliance-Abteilung ist damit überflüssig – willkommen im Zeitalter der LegalOps-Automatisierung.

Schritt-für-Schritt: So funktioniert automatisierte Gesetzgebung technisch

Technisch gesehen ist automatisierte Gesetzgebung ein mehrstufiger Algorithmus, der von der Datenerfassung bis zur Gesetzesausgabe alles übernimmt. Wer denkt, das sei ein magischer „KI-Knopf“, versteht weder Machine Learning noch Legislative Engineering. Hier die wichtigsten Schritte im Überblick:

- Dateninput: Sammlung und Parsing von Gesetzestexten, Präzedenzfällen, Urteilen, Kommentaren und Stakeholder-Analysen aus diversen Datenquellen (offizielle Register, Newsfeeds, Datenbanken).
- Semantische Analyse: Einsatz von NLP-Algorithmen zur Named Entity Recognition, semantischen Klassifikation und Extraktion juristischer Zusammenhänge. Aufbau von Knowledge Graphs zur Kontextualisierung.
- Regelbasierte und KI-gestützte Generierung: Kombination aus regelbasierten Systemen (Rule Engines) und Deep-Learning-Modellen zur Generierung von Gesetzesvorschlägen, Identifikation von Lücken und Simulation von Auswirkungen.
- Review und Simulation: KI-gestützte Simulationen prüfen, wie sich Gesetzesänderungen auf verschiedene Sektoren auswirken. Predictive Analytics sagt potenzielle Probleme voraus, schlägt Korrekturen vor.
- Umsetzung per Smart Contracts: Übersetzung der Gesetzeslogik in maschinenlesbare Regeln (Smart Contracts), die automatisch ausgeführt werden. Automatisierte Compliance-Checks und Monitoring in Echtzeit.
- Human in the Loop: Optionaler menschlicher Review – meist nur noch als „Validator“ oder Notbremse, falls das System gravierende Fehler meldet.
- Deployment: Gesetz wird als Update ausgerollt – inklusive automatischer Benachrichtigung relevanter Stakeholder und Echtzeit-Anpassung von Compliance-Prozessen.

Der gesamte Prozess kann – je nach Komplexität – von Tagen auf Stunden oder Minuten schrumpfen. Die klassische Gesetzeslesung wird zur Deployment-Queue. Und jedes Update ist ein potenzieller Gamechanger für Wirtschaft, Gesellschaft und Politik.

Automatisierte Gesetzgebung:

Szenarien 2025, 2030 und der Blick darüber hinaus

Was erwartet uns in den nächsten Jahren? Die Geschwindigkeit der Entwicklung ist brutal. Schon 2025 werden in vielen Ländern Teile der Gesetzgebung automatisiert ablaufen – von der Konsolidierung bestehender Normen bis zur Echtzeit-Anpassung von Regulierungen an neue Marktdaten. Die EU plant, KI-basierte Systeme für die Harmonisierung des Binnenmarkts einzusetzen. In Asien experimentieren Staaten mit vollständig automatisierten Gesetzgebungs-Workflows, die ohne menschliches Zutun funktionieren.

Bis 2030 ist davon auszugehen, dass große Teile der Compliance- und Regulierungsprozesse in Unternehmen KI-gesteuert ablaufen. Gesetzesänderungen werden automatisch erkannt, bewertet und implementiert. Die Rolle des klassischen Juristen verschiebt sich radikal – vom Entscheider zum System-Architekten, der die Algorithmen überwacht und trainiert.

Disruptive Szenarien sind dabei keine Fiktion: Autonome Gesetzgebungssysteme könnten Notfallverordnungen in Krisenzeiten ohne parlamentarische Abstimmung erlassen. Predictive Policy Engines könnten gesellschaftliche Trends erkennen und proaktiv Regulierungen vorschlagen. Das ist effizient – aber auch ein Albtraum für Demokratie, Transparenz und Rechtsstaatlichkeit.

Und was passiert, wenn KI-Systeme selbstständig neue Rechtsbereiche erschließen, die der menschliche Gesetzgeber noch gar nicht auf dem Schirm hat? Die Debatte um Maschinenethik und Verantwortung wird zur Überlebensfrage moderner Gesellschaften. Die Frage ist nicht mehr, ob automatisierte Gesetzgebung kommt – sondern nur noch, ob wir bereit sind, sie zu kontrollieren.

Fazit: Automatisierte Gesetzgebung ist Realität – und niemand ist vorbereitet

Automatisierte Gesetzgebung ist keine ferne Zukunftsvision, sondern beginnt bereits jetzt, die Spielregeln von Politik, Wirtschaft und Gesellschaft radikal umzuschreiben. Die technologischen Grundlagen sind gelegt, die Pilotprojekte laufen – und die Effizienzgewinne sind zu groß, als dass Regierungen, Unternehmen oder Behörden darauf verzichten würden. Wer heute noch glaubt, dass Gesetze immer von Menschen für Menschen gemacht werden, hat den digitalen Wandel verschlafen.

Doch mit dieser Effizienz kommt eine neue Verantwortung: Die Kontrolle, Transparenz und ethische Steuerung automatisierter Gesetzgebung ist die größte Herausforderung der nächsten Dekade. Wer nicht versteht, wie KI-

gestützte Legislative funktioniert, wird politisch und wirtschaftlich abgehängt. Die disruptive Wahrheit: Die Zukunft der Gesetzgebung ist algorithmisch. Und sie wartet nicht, bis alle bereit sind.