Automatisierung von Kundenreisen: Cleverer Weg zum Erfolg

Category: KI & Automatisierung
geschrieben von Tobias Hager | 15. Juli 2026

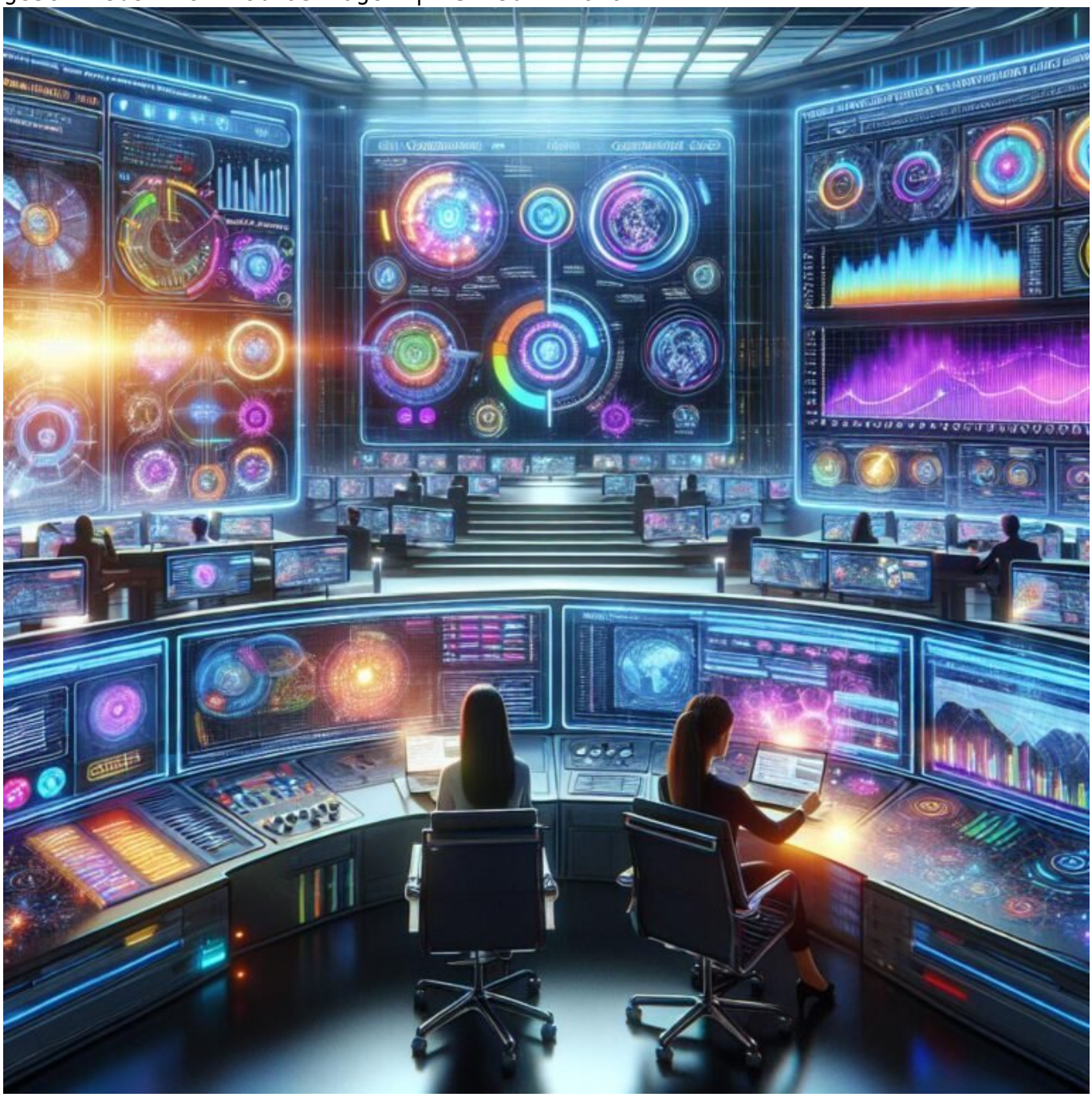

Automatisierung von Kundenreisen: Cleverer Weg zum Erfolg

Wer heute im digitalen Dschungel nicht auf Automatisierung setzt, darf sich nicht wundern, warum der Kunde beim nächsten Klick abspringt. Automatisierte Kundenreisen sind kein nettes Gimmick mehr, sondern der einzige Weg, um in der Oberliga mitzuspielen – schnell, effizient und skalierbar. Doch Vorsicht: Nicht alles, was nach Automatisierung schreit, ist auch wirklich sinnvoll. Hier kommt der Real-Deal, tief, technisch und vor allem: disruptiv.

- Warum Customer Journey Automatisierung in 2025 unverzichtbar ist
- Technische Grundlagen: APIs, CRM-Integrationen, Tag-Management
- Wichtige Tools für smarte Automatisierung – und welche Blockbuster nur Zeitverschwendung sind
- Data-Driven Marketing: Warum Daten das Herzstück jeder Automatisierung sind
- Personalisierung, die wirklich funktioniert – und warum Standard-Templates längst passé sind
- Von Triggern, Events und Segmenten: Der technische Bauplan für erfolgreiche Kundenreisen
- Automatisierung im Cross-Channel: Wie du über E-Mail, Chat, Push und Website gleichzeitig steuerst
- Fehlerquellen, die dich in der Automatisierungsfalle landen lassen
- Erfolgsmessung: KPIs, Dashboards und die Kunst, nicht nur Daten, sondern echte Insights zu bekommen
- Fazit: Warum dein Erfolg ohne technische Exzellenz in der Automatisierung nicht möglich ist

In der Welt des Online-Marketings gilt: Wer nicht mit der Automatisierung tanzt, wird irgendwann vom Markt gefegt. Kunden sind heute so anspruchsvoll wie nie, wollen personalisierte Erlebnisse, schnelle Reaktionen und nahtlose Kommunikation – alles auf Knopfdruck. Und genau hier liegt die Chance. Automatisierte Kundenreisen sind der Schlüssel, um diese Erwartungen zu erfüllen, ohne dabei den Kopf zu verlieren. Aber Vorsicht: Automatisierung ist kein Zauberstab, den du einfach so schwingst. Es ist eine technische Kunst, die tiefes Verständnis, die richtigen Tools und vor allem eine klare Datenstrategie erfordert. Wer hier nur an der Oberfläche kratzt, landet in der Automatisierungsfalle – und verliert Kunden, Reichweite und Umsatz.

Was bedeutet Customer Journey

Automatisierung wirklich – und warum sie der Gamechanger ist

Automatisierte Kundenreisen sind kein bloßer Buzzword. Es geht um die technische Umsetzung einer kompletten Marketing- und Vertriebsstrategie, die auf Daten, Events und Triggern basiert. Ziel ist es, den Nutzer auf seiner Journey zu begleiten, personalisiert anzusprechen und durch den Funnel zu navigieren – ohne menschliches Eingreifen. Das erfordert eine smarte Architektur, bei der jede Aktion, jeder Klick und jede Interaktion in Echtzeit erfasst und verarbeitet wird.

Im Kern steckt eine komplexe Infrastruktur aus APIs, CRM-Systemen, Tag-Management-Tools und Data Lakes. Diese Komponenten kommunizieren miteinander, um eine nahtlose User Experience zu schaffen. Dabei ist es entscheidend, dass die Datenqualität stimmt, denn nur mit sauberen, aktuellen Daten lassen sich relevante Segmentierungen, Trigger und Personalisierungen aufbauen. Die Automatisierung funktioniert nur so gut wie die Daten, die ihr zugrunde liegen.

Der Unterschied zu einfachen E-Mail-Automatisierungen oder Standard-Workflows liegt in der Tiefe. Hier sprechen wir von echten Event-basierten Automatisierungen, bei denen das Verhalten des Nutzers im Mittelpunkt steht. Kaufabbrüche, Produktansichten, Zeit auf der Seite – all das wird in Echtzeit verarbeitet, um individuelle Angebote, Erinnerungen oder Follow-ups auszulösen. Das ist kein Gimmick, sondern eine technische Herausforderung, die tief in der Architektur verankert ist.

Technische Grundlagen der Automatisierung: APIs, Tag-Management & Co.

Wer in der Automatisierung erfolgreich sein will, muss die technische Basis verstehen. APIs sind das Rückgrat. Sie verbinden CRM, CMS, E-Mail-Tools, Web-Apps und Analytics-Systeme. Ohne eine gut dokumentierte, stabile API-Architektur ist alles nur halb so smart. RESTful APIs, GraphQL und Webhooks sind Standard, um Daten in Echtzeit zu übertragen und Aktionen auszulösen.

Das Tag-Management ist eine weitere Schlüsseltechnologie. Mit Tools wie Google Tag Manager, Tealium oder Adobe Launch kannst du Events, Conversion-Trigger und Datenlayer zentral steuern. Das spart Zeit, minimiert Fehler und sorgt für eine klare Struktur. Wichtig ist hier, dass du Events granular definierst – z.B. Klick auf einen Button, Scrolltiefe, Formular-Abschluss – und diese sauber an dein CRM oder Automation-Tool übergibst.

Data Lakes und zentrale Datenplattformen sind das nächste Level. Sie

speichern alle Nutzer-Interaktionen, Transaktionsdaten, Web-Events und CRM-Informationen an einem Ort. Damit hast du die Grundlage für komplexe Segmentierungen und Echtzeit-Personalisierung. Hier liegt die eigentliche Power: Daten, die in Echtzeit verarbeitet werden, um hochpersonalisierte Journey-Trigger auszulösen.

Tools für smarte Automatisierung – was wirklich funktioniert, und was nur Zeitverschwendung ist

In der Welt der Automatisierung gibt es eine Flut an Tools. Wer hier nicht den Durchblick verliert, ist schon halb am Ziel. Wichtig sind Plattformen, die API-Integrationen, Event-Tracking, Personalisierung und Kampagnenmanagement in einer Lösung vereinen. Dazu zählen:

- Segment & Twilio Engage – für Datenintegration und Multi-Channel-Kommunikation
- HubSpot & ActiveCampaign – für CRM und Automatisierung
- Tealium & Adobe Launch – für Tag-Management und Data Layer
- Segment & mParticle – für Datenplattformen und Customer Data Platforms (CDP)
- Optimizely & VWO – für A/B-Testing & Personalisierung
- Google Tag Manager & Data Studio – für Tracking und Reporting

Wichtig ist: Nicht alle Tools sind gleich. Viele Hersteller locken mit Funktionen, die im Alltag schnell zum Data-Overload führen. Die Kunst liegt darin, eine smarte Tool-Landschaft zu bauen, die nahtlos zusammenarbeitet. Alles andere ist Zeitverschwendung, kostet Budget und bringt keine nachhaltigen Ergebnisse.

Data-Driven Marketing: Warum Daten dein höchstes Gut sind

Automatisierung ohne saubere Daten ist wie Autofahren im Nebel. Du siehst kaum, wohin du fährst, und landest garantiert im Graben. Deswegen ist eine klare Datenstrategie unerlässlich. Von der ersten Nutzerinteraktion bis hin zur Conversion: Jede Aktion muss sauber erfasst, segmentiert und für die Automatisierung nutzbar gemacht werden.

Hier kommt das Data-Management-Problem: Daten müssen konsistent, aktuell und granuliert sein. Dafür brauchst du eine zentrale Datenplattform, die alle Quellen – Website, CRM, E-Commerce, Support – zusammenführt. Nur so kannst du wirklich personalisiert, relevant und zeitnah reagieren. Außerdem solltest du

auf Datenschutz und Consent-Management achten, damit du rechtlich auf der sicheren Seite bleibst.

Die besten Automatisierungs-Trigger basieren auf echten Nutzerdaten. Beispiel: Ein Kunde legt ein Produkt in den Warenkorb, erhält nach 15 Minuten eine Erinnerung, verbunden mit einem Rabatt-Code. Oder: Ein wiederkehrender Besucher wird aufgrund seines Verhaltens in eine High-Value-Segmentierung eingetragen und erhält eine spezielle Kampagne. Das alles basiert auf einer soliden Datenbasis.

Personalisierung, die wirklich funktioniert – und warum Standard-Templates veraltet sind

Wenn du glaubst, dass eine simple Ansprache à la „Hallo, lieber Kunde“ noch ausreicht, hast du die Rechnung ohne die moderne Customer Experience gemacht. Personalisierung ist kein Gimmick mehr, sondern das Herzstück eines erfolgreichen Automatisierungsansatzes. Doch sie muss relevant sein – sonst wirkt sie eher peinlich als nützlich.

Technisch bedeutet das: dynamische Content-Ausspielung, basierend auf Nutzer-Attributen, Verhalten, Kaufhistorie und Kontext. Dafür brauchst du personalisierte Templates, dynamische Content-Blocks im CMS, intelligente Segmente und maschinelles Lernen, um Muster zu erkennen. Die Herausforderung ist, diese Datenquellen zu verknüpfen und in Echtzeit auszuspielen.

Der Schlüssel liegt in der Granularität: Statt pauschaler E-Mails solltest du auf hochpersonalisierten Content setzen, der auf den individuellen Nutzer zugeschnitten ist. Das erfordert eine technische Infrastruktur, die Daten in Sekundenbruchteilen verarbeitet und Content dynamisch generiert. Nur so kannst du wirklich in der Customer Journey punkten und die Conversion-Raten explodieren lassen.

Fehler, die dich in der Automatisierungsfalle landen lassen (und wie du sie

vermeidest)

Automatisierung klingt sexy, ist aber auch gefährlich. Fehlerquellen gibt es zuhauf – und die kosten dich Zeit, Budget und Vertrauen. Ein häufiger Fehler ist die Überautomatisierung: Wenn du zu viele Trigger, zu komplexe Segmente und zu viele Kanäle gleichzeitig ansteuerst, gerät alles außer Kontrolle. Die Folge: Nutzer werden mit irrelevanten Nachrichten bombardiert, Automatisierungen laufen ins Leere oder verursachen Datenchaos.

Ein weiterer Klassiker: Datenqualität. Schlechte, veraltete oder inkonsistente Daten führen dazu, dass Nutzer falsche oder unpassende Inhalte erhalten. Das zerstört das Vertrauen – und ist kaum wieder rückgängig zu machen. Deshalb solltest du immer eine klare Datenstrategie haben und regelmäßig Datenqualität-Checks durchführen.

Nicht zuletzt: technische Fehler im Setup – etwa falsch konfigurierte Trigger, fehlerhafte Event-Tracking-Implementierungen oder ungenaue Segmentierungen. Diese Bugs kosten dich messbare Erfolge und können nur durch gründliche Tests, Monitoring und kontinuierliche Optimierung vermieden werden.

Erfolgsmessung in der Automatisierung: KPIs, Dashboards & echte Insights

Automatisierte Kundenreisen sind nur dann erfolgreich, wenn du sie auch messen kannst. KPIs wie Click-Through-Rate, Conversion-Rate, Bounce-Rate, Customer Lifetime Value und Engagement-Rate sind die Grundpfeiler. Doch in der Tiefe geht es um mehr: Wie verhält sich der Nutzer im jeweiligen Trigger? Wann springt er ab? Welche Inhalte funktionieren wirklich?

Hierfür solltest du Dashboards verwenden, die alle relevanten Daten in Echtzeit visualisieren. Google Data Studio, Tableau oder Power BI bieten die Flexibilität, individuelle Reports zu bauen, die auf deine Ziele abgestimmt sind. Wichtig ist: Nicht nur Daten sammeln, sondern echte Insights daraus ableiten. Nur so kannst du deine Automatisierung iterativ verbessern und langfristigen Erfolg sicherstellen.

Eine erfolgreiche Automatisierung basiert auf ständiger Optimierung. A/B-Tests, multivariate Tests und Nutzerfeedback helfen, die Journey weiter zu verfeinern. Das Ziel ist es, nicht nur Daten zu sammeln, sondern daraus handlungsrelevante Erkenntnisse zu gewinnen – denn nur so bleibt deine Automatisierung dauerhaft performant und profitabel.

Fazit: Warum technische Exzellenz in der Automatisierung alles entscheidet

Automatisierte Kundenreisen sind kein Nice-to-have mehr, sondern die Grundlage für nachhaltigen Erfolg im digitalen Raum. Sie erfordern ein tiefes technisches Verständnis, eine klare Datenstrategie und die Bereitschaft, ständig zu optimieren. Ohne diese Elemente wirst du in der Automatisierungsfalle landen – und das teuer bezahlen. Wer hier nur auf Oberflächen-Tools setzt, wird im Wettbewerb schnell abgehängt.

Der Weg zum Erfolg führt über technische Exzellenz, saubere Daten und eine klare Vision. Automatisierung ist kein Selbstzweck, sondern das Tool, um Menschen smarter, schneller und persönlicher anzusprechen. Und wer das beherrscht, wird 2025 nicht nur überleben, sondern dominieren. Alles andere ist Zeitverschwendung.