Blackbox AI entschlüsseln: Chancen und Risiken verstehen

Category: KI & Automatisierung
geschrieben von Tobias Hager | 22. Januar 2026

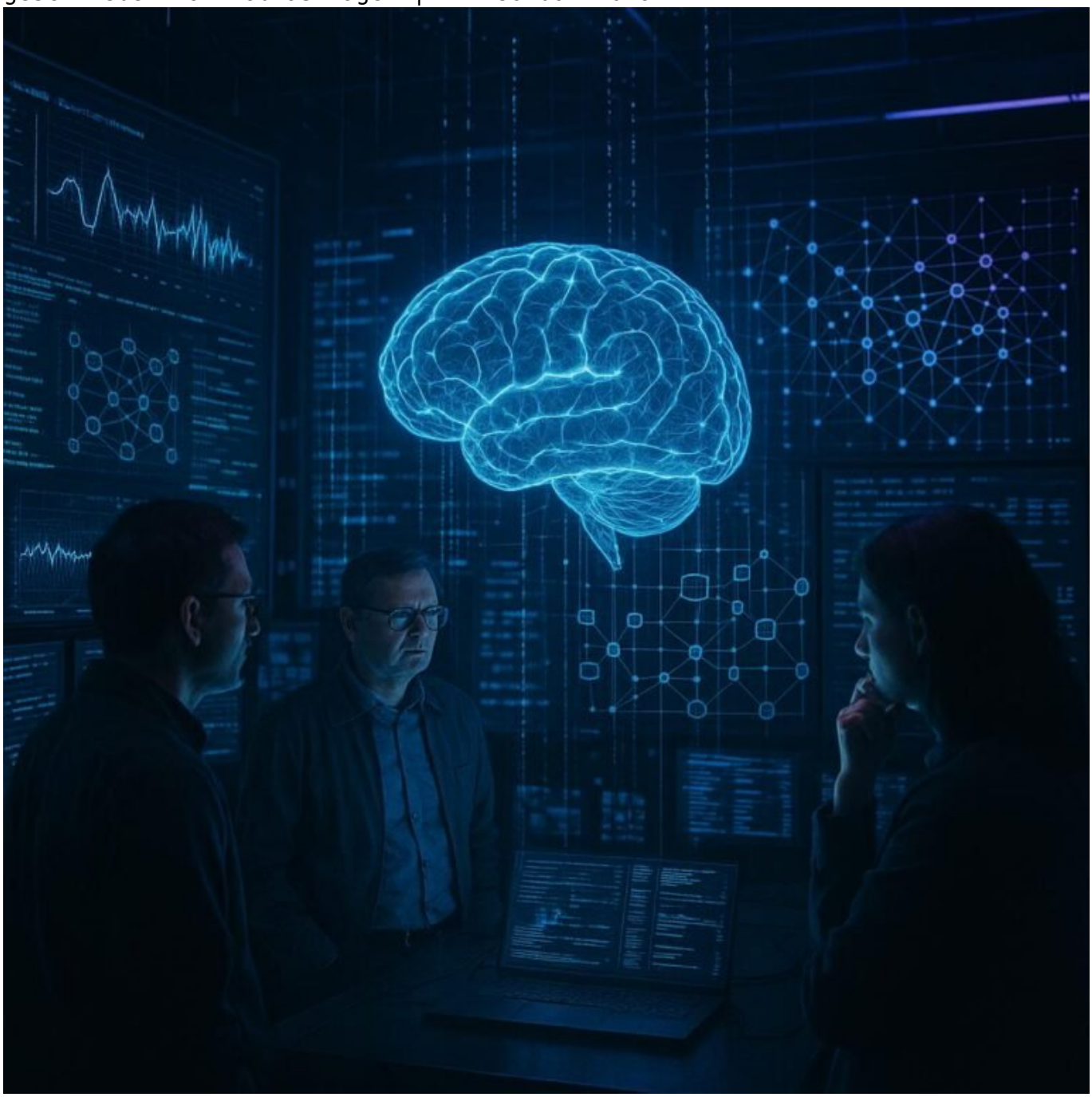

Blackbox AI entschlüsseln: Chancen und Risiken verstehen

Willkommen im Zeitalter der Blackbox-KI: Wo Algorithmen wie schwarze Kästen agieren, ohne dass du je wirklich weißt, was darin vor sich geht. Wer heute noch glaubt, Künstliche Intelligenz sei nur ein Tool für Datenanalysen, der hat die Rechnung ohne die Komplexität gemacht. Es ist Zeit, den Schleier zu lüften, die Mechanismen zu verstehen – und dabei nicht auf die falschen Fährten zu geraten. Denn Blackbox-AI ist mehr als nur ein Buzzword, sie ist ein disruptiver Kraftakt, der deine Strategien verändern wird – ob du willst oder nicht.

- Was ist Blackbox-AI und warum ist sie so disruptiv?
- Chancen der Blackbox-Modelle für Unternehmen und Entwickler
- Risiken und Gefahren: Vertrauen, Transparenz und Kontrolle
- Technische Hintergründe: Wie funktionieren Blackbox-Modelle?
- Erklärbare KI (Explainable AI) als Gegenpol zur Blackbox
- Tools und Methoden zur Entschlüsselung der Blackbox
- Praktische Anwendungsbeispiele: Von Chatbots bis Finanzmodelle
- Was die Zukunft bringt: Transparenz, Regulierung und Ethik
- Strategien für den sicheren Einsatz von Blackbox-AI
- Fazit: Verstehen oder Verlieren – die Wahl ist deine

Die KI-Welt ist längst kein Kindergarten mehr. Blackbox-AI, jene undurchsichtigen Modelle, die Entscheidungen treffen, ohne dass Menschen den genauen Entscheidungsweg nachvollziehen können, sind zum neuen Standard geworden. Für viele Entwickler, Unternehmen und auch Nutzer ist das eine Revolution, die gleichzeitig Chancen und Risiken birgt. Während die einen in der Blackbox das perfekte Werkzeug für Effizienz und Innovation sehen, warnen andere vor Kontrollverlust, ethischer Verantwortung und unerwarteten Nebenwirkungen. Es ist höchste Zeit, den Mechanismus hinter der Blackbox zu durchdringen – denn nur wer versteht, was in den dunklen Kammern der Algorithmen vor sich geht, kann sie auch richtig nutzen oder kontrollieren.

In diesem Artikel gehen wir tief – technisch, kritisch und ungeschminkt. Wir analysieren, was Blackbox-AI wirklich ist, warum sie so disruptive Kräfte entfaltet und wie du dich gegen die Risiken wappnen kannst. Denn eines ist klar: Die Zukunft der KI ist transparent oder gar nicht – und wer den Durchblick verliert, bleibt auf der Strecke. Willkommen bei der harten Realität der Blackbox-Modelle. Willkommen bei 404.

Was ist Blackbox-AI und warum ist sie so disruptiv?

Blackbox-AI bezeichnet komplexe neuronale Netzwerke, Deep-Learning-Modelle oder andere KI-Systeme, deren Entscheidungsprozesse für Menschen kaum nachvollziehbar sind. Diese Modelle sind so aufgebaut, dass sie zwar beeindruckende Leistungen erbringen – Sprachgenerierung, Bildanalyse, Prognosen – aber der Pfad, wie sie zu ihrem Ergebnis kommen, bleibt im Dunkeln. Die Entscheidungsketten sind verschachtelt, hochgradig nichtlinear und durch Millionen von Parametern geprägt. Für den Menschen ist es fast unmöglich, die interne Logik nachzuvollziehen – daher der Begriff “Blackbox”.

Die Disruption entsteht durch die Fähigkeit, auf Basis riesiger Datenmengen extrem komplexe Muster zu erkennen, die für herkömmliche Modelle unerreichbar sind. Unternehmen setzen auf Blackbox-Modelle, um Vorhersagen zu treffen, Kundenverhalten zu analysieren oder sogar automatisierte Entscheidungen zu treffen. Das Problem: Je komplexer die Modelle, desto weniger Kontrolle und Transparenz. Entscheidungen, die auf Blackbox-Algorithmen basieren, sind wie schwarze Magie – man weiß nur, was das Ergebnis ist, aber nicht warum.

In der Praxis bedeutet das: Wenn dein Chatbot, Empfehlungsalgorithmus oder Kredit-Scoring-System auf einer Blackbox basiert, hast du kaum Einfluss auf die Entscheidungswege. Das ist eine explosive Mischung aus Effizienzsteigerung und Kontrollverlust. Für disruptive Innovationen sind Blackbox-Modelle ideal – doch für ethische Standards, Compliance und Risikoabsicherung? Eine Katastrophe.

Chancen der Blackbox-Modelle für Unternehmen und Entwickler

Der große Vorteil der Blackbox-AI liegt in ihrer Fähigkeit, hochkomplexe Muster zu erkennen, die für Menschen schlichtweg nicht sichtbar sind. Diese Modelle können enorme Datenmengen in Sekundenschnelle verarbeiten, um Trends vorherzusagen oder Entscheidungen zu optimieren. Für Unternehmen bedeutet das: Wettbewerbsvorteile durch präzisere Prognosen, Automatisierung und personalisierte Angebote, die bisher unmöglich schienen.

Entwickler profitieren ebenfalls, weil sie mit Blackbox-Modellen Prozesse automatisieren können, die vorher aufwändig, fehleranfällig oder schlichtweg unmöglich waren. Zum Beispiel in der medizinischen Diagnostik, bei der Bilderkennung oder in der Finanzbranche bei der Risikoanalyse. Hier ermöglichen Blackbox-Modelle eine Effizienz, die menschliche Kapazitäten sprengt – vorausgesetzt, die Modelle sind richtig trainiert und robust.

Ein weiterer Pluspunkt: Blackbox-Modelle können bei der Mustererkennung in unstrukturierten Daten helfen, sei es in Texten, Bildern oder Audio. Sie sind das ideale Werkzeug für Innovationen im Bereich der Personalisierung, Fraud-

Detection oder Sprachverarbeitung. Für Unternehmen, die bereit sind, die Kontrolle in den dunklen Kammern der Algorithmen zu akzeptieren, sind diese Modelle ein Gamechanger.

Risiken und Gefahren: Vertrauen, Transparenz und Kontrolle

Doch die Kehrseite der Medaille sind massive Risiken. Vertrauen lässt sich schwer aufbauen, wenn niemand weiß, warum eine KI eine bestimmte Entscheidung getroffen hat. In sensiblen Bereichen wie Finanzen, Medizin oder Recht ist das schlichtweg fahrlässig. Blackbox-Modelle sind schwer erklärbar (nicht zu verwechseln mit erklärbarer KI), was bedeutet, dass im Streitfall oder bei regulatorischen Prüfungen kaum nachvollziehbar ist, warum eine Entscheidung so gefallen ist.

Ein weiteres Risiko: Unerwartete Bias- oder Diskriminierungseffekte. Da Blackbox-Modelle auf riesigen Datenmengen trainiert werden, können sie unbeabsichtigt Vorurteile verstärken oder neue schaffen. Ohne eine explizite Kontrolle ist das ein Risiko für Rufschädigung, rechtliche Konsequenzen und ethische Dilemmas.

Und schließlich: Kontrollverlust. Wenn eine Blackbox-Entscheidung zu einem unerwarteten, möglicherweise schädlichen Ergebnis führt, ist es fast unmöglich, die Gründe nachzuvollziehen oder zu korrigieren. Das macht den Einsatz dieser Modelle in kritischen Anwendungen zu einem Drahtseilakt – Risiko gegen Innovation.

Technische Hintergründe: Wie funktionieren Blackbox-Modelle?

Die technische Basis der Blackbox-AI sind meist Deep Neural Networks (DNNs), die auf Layern von künstlichen Neuronen basieren. Diese Modelle werden durch Backpropagation trainiert, bei der Fehler rückwärts durch das Netzwerk propagiert werden, um die Gewichte der Verbindungen zu optimieren. Das Ergebnis sind hochkomplexe, nichtlineare Funktionen, die Muster in Daten erkennen, aber kaum interpretierbar sind.

Ein typischer Trainingsprozess umfasst die Sammlung großer Datenmengen, die Vorverarbeitung (Normalization, Feature-Engineering), das Training des Modells auf einer GPU-beschleunigten Infrastruktur und schließlich die Validierung. Während die Trainingsphase noch relativ transparent ist – durch Visualisierung der Gewichte und Layer-Outputs – bleibt die eigentliche

Entscheidungsfindung im Einsatz meist im Dunkeln.

Ein Problem ist das sogenannte Overfitting, bei dem das Modell zu spezifisch auf die Trainingsdaten abgestimmt ist und im Echtbetrieb versagt. Zudem sind Blackbox-Modelle anfällig für adversariale Angriffe, bei denen kleine Manipulationen der Eingabedaten zu völlig falschen Ergebnissen führen. Das macht die Sicherheit und Zuverlässigkeit zu zentralen Herausforderungen.

Erklärbare KI (Explainable AI) als Gegenpol zur Blackbox

Die Antwort auf die Undurchschaubarkeit der Blackbox-Modelle ist erklärbare KI, kurz XAI. Ziel ist es, Entscheidungswege transparent, verständlich und nachvollziehbar zu machen. Methoden wie LIME, SHAP oder Layer-Weg-Visualisierungen versuchen, die internen Prozesse zu dekonstruieren und den Entscheidungsweg zu offenbaren.

Allerdings sind diese Techniken oft nur eine Annäherung, kein vollständiger Einblick. Sie liefern Erklärungen auf Feature-Ebene, aber nicht die komplette interne Logik. Für kritische Anwendungsfälle ist erklärbare KI daher ein Muss, um regulatorische Anforderungen zu erfüllen und Vertrauen aufzubauen. Für viele Blackbox-Modelle bleibt es allerdings eine Herausforderung, den Spagat zwischen Komplexität und Erklärbarkeit zu meistern.

Dennoch ist die Entwicklung in Richtung Hybridmodelle zu beobachten: Modelle, die die Leistungsfähigkeit komplexer Blackbox-Architekturen mit erklärbaren Komponenten kombinieren. Ziel ist es, die Vorteile beider Welten zu vereinen – Effizienz und Transparenz.

Tools und Methoden zur Entschlüsselung der Blackbox

Wer Blackbox-Modelle verstehen möchte, braucht spezielle Tools. Zu den wichtigsten gehören Frameworks wie LIME, SHAP, Integrated Gradients oder Grad-CAM. Mit ihnen lassen sich die wichtigsten Einflussfaktoren auf eine Entscheidung visualisieren und interpretieren.

Für die Analyse der Modelle selbst kommen Frameworks wie TensorFlow, PyTorch oder ONNX zum Einsatz. Sie erlauben es, die Modellarchitektur zu inspizieren, Layer-Outputs zu visualisieren und Performance-Engpässe zu identifizieren. Auch die Nutzung von Model-Explainability-Tools in Cloud-Umgebungen wie Google Cloud AI Platform oder AWS SageMaker erleichtert die Arbeit.

Zusätzlich bieten automatisierte Testing-Frameworks wie Foolbox oder CleverHans Schutz gegen adversariale Angriffe und helfen, die Robustheit der Modelle zu bewerten. Für die praktische Anwendung ist eine Kombination aus Visualisierung, Feature-Importance-Analyse und Modell-Inspektion

unerlässlich.

Praktische Anwendungsbeispiele: Von Chatbots bis Finanzmodelle

In der Praxis sieht man Blackbox-AI überall: von Chatbots, die Kundenanfragen automatisiert beantworten, über personalisierte Empfehlungsmaschinen im E-Commerce bis hin zu Kredit-Scoring-Systemen in der Finanzbranche. Hier entscheidet die Blackbox oft, wer einen Kredit bekommt, ohne dass der Kunde oder die Bank genau wissen, warum.

In der Medizin werden Deep-Learning-Modelle für die Bildanalyse eingesetzt, um Tumore zu erkennen. Doch die medizinische Ethik verlangt hier Transparenz – und das führt zu einer wachsenden Nachfrage nach erklärbaren Modellen. In der Rechtsprechung, bei Fraud-Detection oder bei autonomen Fahrzeugen gilt das gleiche Prinzip: Kontrolle durch Nachvollziehbarkeit ist Pflicht.

Der Trend zeigt: Je sensibler der Anwendungsbereich, desto wichtiger wird es, Blackbox-Modelle zu verstehen und zu kontrollieren. Ansonsten riskierst du nicht nur regulatorische Sanktionen, sondern auch den Verlust an Vertrauen und Reputation.

Was die Zukunft bringt: Transparenz, Regulierung und Ethik

Die Entwicklung geht eindeutig in Richtung mehr Transparenz. Erste Gesetze und Regulierungen – etwa die EU-KI-Verordnung – fordern erklärbare KI für kritische Anwendungen. Unternehmen, die auf Blackbox-Modelle setzen, müssen sich auf strengere Kontrollen, Audits und Audit-Reports vorbereiten.

Die Zukunft wird von hybridisierten Systemen geprägt sein, die die Leistungsfähigkeit komplexer Modelle mit erklärbaren Komponenten verbinden. Gleichzeitig wächst die Bedeutung ethischer Prinzipien: Fairness, Verantwortlichkeit und Datenschutz werden zum Standard. Wer sich jetzt nicht mit diesen Themen beschäftigt, riskiert den digitalen Abstieg.

Insgesamt ist klar: Blackbox-AI wird bleiben, aber die Gesellschaft wird zunehmend verlangen, dass wir verstehen, was in den dunklen Kammern passiert. Wer das Prinzip der Transparenz nicht beherzigt, der wird langfristig verlieren – an Vertrauen, an Rechtssicherheit und an Wettbewerbsfähigkeit.

Strategien für den sicheren Einsatz von Blackbox-AI

Wer Blackbox-Modelle effektiv und verantwortungsvoll nutzen will, braucht klare Strategien. Dazu gehören:

- Implementierung von Explainability-Tools, um Entscheidungen nachvollziehbar zu machen
- Regelmäßige Audits der Modelle auf Bias, Robustheit und ethische Verstöße
- Integration von Feedback-Schleifen, um Modelle kontinuierlich zu verbessern
- Schaffung einer Governance-Struktur für KI-Einsatz und -Kontrolle
- Aufklärung und Schulung der Mitarbeiter in Fragen der KI-Ethik und -Technik

Nur wer Kontrolle, Transparenz und Verantwortung ernst nimmt, kann die Chancen der Blackbox-AI optimal nutzen, ohne sich den Risiken auszusetzen. Es ist ein Balanceakt zwischen Innovation und Sicherheit – der nur mit Wissen und Disziplin zu meistern ist.

Fazit: Verstehen oder Verlieren – die Wahl ist deine

Blackbox-AI ist kein Trend, der bald vorbei ist. Sie ist eine fundamentale Veränderung in der Art und Weise, wie Maschinen lernen, entscheiden und agieren. Für Unternehmen, Entwickler und Nutzer bedeutet das: Entweder du lernst, die dunklen Kammern der Algorithmen zu durchdringen – oder du wirst von ihnen überrollt. Kontrolle, Transparenz und ethische Verantwortung sind keine Optionen mehr, sondern Pflicht. Wer den Durchblick verliert, riskiert nicht nur regulatorische Strafen, sondern auch den Verlust an Vertrauen und Marktrelevanz.

Der Weg in die Zukunft ist klar: Verstehen ist Macht. Wer die Mechanismen der Blackbox versteht, kann sie kontrollieren, optimieren oder – wo notwendig – auch umgehen. Denn nur so bleibst du im Spiel, in einer Welt, die immer komplexer, undurchsichtiger – aber auch immer spannender wird. Sicher dir jetzt den Wissensvorsprung, denn in der KI-Ära zählt nur, wer den Durchblick hat.