Brand Storytelling Tool: Kreative Geschichten für starke Marken

Category: Content
geschrieben von Tobias Hager | 12. Juli 2026

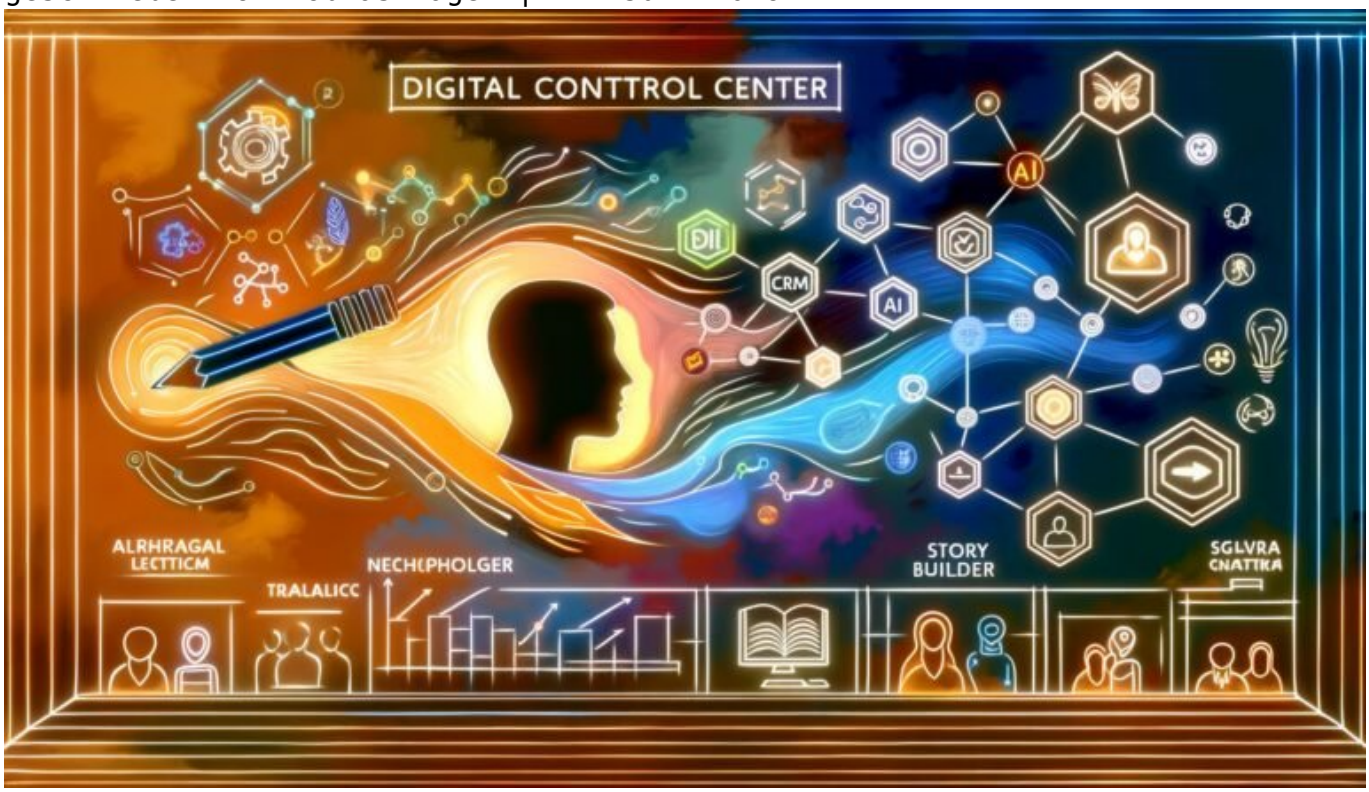

Brand Storytelling Tool: Kreative Geschichten für starke Marken

Wer glaubt, er könne seine Marke 2025 noch mit ein paar netten Slogans und generischen Stockfotos ins Herz der Zielgruppe ballern, hat das digitale Marketing schlicht nicht verstanden. Willkommen in der Ära des Brand Storytelling Tools – dort, wo KI, Datenanalyse und echtes Storyhandwerk verschmelzen, um Marken eine Stimme zu geben, die selbst die abgestumpftesten Banner-Blind-Nutzer aufhorchen lässt. Wer hier nicht mitzieht, bleibt ein austauschbarer Pixel im digitalen Rauschen. Hier kommt die radikale Anleitung, wie du mit Brand Storytelling Tools nicht nur Geschichten erzählst, sondern nachhaltige Markenerlebnisse orchestrierst. Und ja, das

wird technisch – denn Märchenstunde war gestern.

- Warum Brand Storytelling Tools 2025 das Rückgrat jeder relevanten Markenstrategie sind
- Wie moderne Tools KI, Big Data und Content Automation für fesselnde Geschichten nutzen
- Die wichtigsten Features, die ein echtes Brand Storytelling Tool haben muss – und was reiner Hype ist
- Wie du deine Marke aus dem Mittelmaß holst: Von Archetyp bis Hyperpersonalisierung
- Die größten Fehler beim Storytelling – und wie Tools sie zuverlässig eliminieren
- Technische Integration: Schnittstellen, Automatisierung und Analytics in der Praxis
- Step-by-Step: So implementierst du ein Brand Storytelling Tool, das wirklich performt
- Warum ohne datengetriebene Geschichten jedes Branding zum Rohrkrepierer wird
- Die besten Tools und Frameworks – und warum du auf die meisten verzichten solltest
- Fazit: Storytelling als Dauerfeuer – aber nur mit der richtigen technologischen Basis

Brand Storytelling Tool – der Begriff taucht aktuell in jedem zweiten Marketing-Pitch auf, meist als magisches Buzzword, das alles kann und nichts kostet. Die Realität ist härter: Ohne ein wirklich durchdachtes Brand Storytelling Tool bist du im digitalen Wettrennen der Marken nicht mehr als ein laues Lüftchen im Algorithmus-Orkan. Der Grund dafür liegt auf der Hand: Zielgruppen sind heute nicht mehr nur Konsumenten, sondern hyperinformierte Zapping-Maschinen, die jede noch so kleine Belanglosigkeit gnadenlos ausblenden. Wer hier mit generischem Content oder halbgarer Markenbotschaft ankommt, verliert – Sichtbarkeit, Vertrauen und letztlich Marktanteile.

Doch was macht ein Brand Storytelling Tool heute wirklich aus? Es geht längst nicht mehr um hübsche Content-Kalender und bunte Templates, sondern um die radikale Verknüpfung von Technologie, Psychologie und Kreativität. Die neuen Tools sind KI-getrieben, datengesteuert und tief in die Customer Journey integriert. Sie liefern keine Geschichten von der Stange, sondern orchestrieren Narrative, die sich anfühlen wie ein Netflix-Drehbuch – aber maßgeschneidert für jede Zielgruppe, jedes Device, jeden Touchpoint. Wer das beherrscht, baut Marken, die nicht nur verkaufen, sondern loyal machen. Wer es ignoriert, bleibt Marketing-Statist.

In diesem Artikel zerlegen wir das Thema Brand Storytelling Tool bis auf den Code: Was steckt technisch dahinter? Welche Features sind Pflicht, welche sind Marketingnebel? Wie laufen Implementierung, Automatisierung und Analytics praktisch ab? Und vor allem: Warum ist datengetriebenes Brand Storytelling kein Luxus, sondern die einzige Überlebensstrategie für Marken im digitalen Zeitalter? Willkommen bei der gnadenlosen Wahrheit. Willkommen bei 404 Magazine.

Was ist ein Brand Storytelling Tool? Definition, Hauptkeyword und technischer Unterbau

Brand Storytelling Tool – klingt nach Marketingblabla, ist aber das Gegenteil: Es handelt sich um spezialisierte Softwarelösungen, die Marken dabei unterstützen, konsistente, datenbasierte und kreative Geschichten über alle digitalen (und analogen) Touchpoints hinweg zu entwickeln und auszuspielen. Das Brand Storytelling Tool ist dabei keine nette Ergänzung, sondern ein zentrales Steuerungselement moderner Markenführung. Die besten Tools bieten weit mehr als Content-Management: Sie integrieren KI-gestützte Text- und Bildgenerierung, semantische Analysen, Social Listening, Sentiment Detection und Automations-Workflows, die aus losen Content-Ideen skalierbare Markenerlebnisse machen.

Im Zentrum steht dabei immer das Hauptkeyword Brand Storytelling Tool. Es ist die Verbindung aus technischer Plattform, redaktionellem Workflow und analytischem Cockpit. Ein gutes Brand Storytelling Tool sammelt Daten aus CRM, Social, Web und E-Commerce, analysiert sie in Echtzeit und schlägt daraus abgeleitete Storylines vor. Der technische Unterbau reicht von Natural Language Processing (NLP) für Textanalysen über Bilderkennung und emotionale Tonalitätsauswertung bis hin zu Multichannel-Distribution via API. Ohne dieses Ökosystem bleibt jede Storytelling-Strategie ein teures Experiment.

Ein Brand Storytelling Tool ist also kein Baukasten für bunte Geschichten, sondern eine datengetriebene Content-Engine, die Relevanz, Reichweite und Wiedererkennbarkeit einer Marke systematisch aufbaut. Die Integration von Brand Archetypes, Persona Mapping, Content-Personalisierung und automatisiertem Publishing sind dabei keine “Nice-to-haves”, sondern Pflichtprogramm. Wer 2025 ernsthaft im Branding mitspielen will, kommt um den Einsatz eines Brand Storytelling Tools nicht mehr herum.

Was unterscheidet ein echtes Brand Storytelling Tool von einer herkömmlichen Content-Plattform? Ganz einfach: Die radikale Verzahnung von Data Science, Kreativität und Automatisierung. Ein CMS verwaltet Content – ein Brand Storytelling Tool orchestriert Markenidentität. Und das ist ein Gamechanger.

Features, die ein Brand Storytelling Tool unverzichtbar machen – und

welche du ignorieren kannst

Die Feature-Liste moderner Brand Storytelling Tools liest sich wie ein Pflichtenheft für ein NASA-Projekt. Doch nicht alles, was glänzt, ist Gold. Im Kern geht es darum, die Features zu identifizieren, die tatsächlich Wert schaffen – und den Rest als Feature-Bloat zu entlarven. Ein Brand Storytelling Tool muss heute mindestens folgende Kernfunktionen abdecken:

- KI-basierte Content Creation: Automatische Text-, Bild- und Videoerstellung, unterstützt durch Natural Language Generation (NLG) und Deep Learning für authentische, markenspezifische Tonalität.
- Story Mapping & Archetype Engine: Strukturierte Vorlagen für Markenarchetypen, Narrative und Customer Journeys. Keine Zufallsinhalte, sondern narratives Framework auf Knopfdruck.
- Data Integration: Anbindung an CRM, Analytics, Social Listening und E-Commerce-Systeme. Ohne konsolidierte Datenbasis ist jede Storytelling-Strategie blind.
- Personalisierung und Segmentierung: Dynamische Story-Ausspielung basierend auf Nutzerverhalten, Customer Segments und Echtzeitdaten. Hyperpersonalisierung statt Gießkanne.
- Automation & Multichannel Distribution: Automatisierte Veröffentlichung und Adaption von Stories für Website, Social, Newsletter, App und Paid Kampagnen. Natürlich mit A/B-Testing und Versionierung.
- Analytics & Sentiment Measurement: Echtzeit-Auswertung von Reichweite, Engagement, Conversion und Markenstimmung. Integrierte Dashboards für Erfolgskontrolle und Optimierung.

Und was kannst du getrost ignorieren? Jegliches “Gamification-Feature”, das nicht nachweislich Engagement oder Conversion steigert. Auch die x-te Schnittstelle zu veralteten PR-Datenbanken oder unflexible “Story Templates”, die jede Marke gleich klingen lassen, sind Ballast. Die Regel ist einfach: Alles, was nicht messbar Performance bringt oder technische Skalierung ermöglicht, hat in einem Brand Storytelling Tool 2025 nichts verloren.

Die meisten Tools versprechen heute KI-Unterstützung, aber nur wenige liefern tatsächlich semantisch kohärente, markenkonforme Inhalte. Wer sich von generischen GPT-Prompts blenden lässt, bekommt genau das: generische Inhalte. Technische Tiefe bedeutet hier die Integration von Custom Language Models, Brand-Vokabular und individuellen Tonalitätslayern. Kurz: Ein Brand Storytelling Tool muss nicht “alles” können – aber das, was es kann, muss es auf Enterprise-Niveau liefern.

Wer jetzt noch glaubt, eine Google-Docs-Tabelle und ein paar Canva-Designs seien eine Brand Storytelling Strategie, hat den Anschluss verpasst – und ist für den Wettbewerb Kanonenfutter.

Brand Storytelling Tool implementieren: Von Datenintegration bis Automatisierung

Die Einführung eines Brand Storytelling Tools ist kein Plug-and-Play, sondern ein technisches und strategisches Großprojekt. Wer hier schludert, bekommt ein weiteres Silosystem – und keine integrierte Markenmaschine. Der Weg zur erfolgreichen Implementierung ist klar, aber steinig:

- Systemanalyse & Zieldefinition: Wo liegen deine Daten? Welche Kanäle willst du bespielen? Wie sieht dein derzeitiger Content-Workflow aus? Ohne ehrliche Bestandsaufnahme endet jedes Tool im Schubladenmuseum.
- API- und Datenarchitektur: Ein Brand Storytelling Tool lebt von der Integration. Offene APIs, Webhooks, Datenpools und Schnittstellen zu CRM, CMS, Analytics und Social sind Pflicht. Keine API? Kein Deal.
- Content Migration & Mapping: Bestehende Inhalte müssen in die neue Story-Engine überführt, markenkonform getaggt und strukturiert werden. Ohne sauberes Mapping gibt es Chaos statt Geschichten.
- KI-Training und Customization: KI-Module müssen mit markenspezifischem Vokabular, Archetypen und Tonalitätsvorgaben trainiert werden. Nur so werden Geschichten wirklich “on brand”.
- Workflow- und Automations-Setup: Definiere, welche Storylines wann, wo und wie automatisiert ausgespielt werden. Wer hier manuell kuratiert, hat das Konzept nicht verstanden.
- Testing, Analytics & Iteration: Keine Story ohne Messung. Teste Narrative, Kanäle und Zielgruppen systematisch. Analytics-Module sollten tiefer gehen als Likes und Shares – Conversion, Sentiment und Brand Lift sind die KPIs der Zukunft.

Die technische Implementierung eines Brand Storytelling Tools verlangt Fachkompetenz – in IT wie in Marketing. Ohne DevOps, Data Engineers und Content Strategen am Tisch wird das Projekt zur digitalen Bastelbude. Und wer glaubt, mit der Installation sei es getan, wacht bei der ersten Data Breach oder Content-Krise böse auf.

Am Ende zählt nur eines: Die Marke muss sprechen – aber auf Basis von Daten, Automatisierung und konsistenter Ausspielung. Wer das nicht versteht, kann sein Werbebudget auch direkt an Google und Meta überweisen – und bekommt dafür Sichtbarkeit, aber kein Markenherz.

Fehler beim Brand Storytelling – und wie Tools sie systematisch eliminieren

Brand Storytelling Tools sind keine Wunderwaffe, aber sie eliminieren die häufigsten Fails, die selbst großen Marken noch regelmäßig passieren. Hier die Top-Sünden – und wie moderne Tools sie verhindern:

- Inhaltliche Inkonsistenz: Unterschiedliche Tonalität auf verschiedenen Kanälen? Ein Brand Storytelling Tool erzwingt einheitliche Voice und Narrative durch zentrale Steuerung und KI-gestütztes Lektorat.
- Fehlende Personalisierung: Jeder Kunde bekommt die gleiche Geschichte? Tools segmentieren automatisch und spielen individuelle Storylines basierend auf Nutzerdaten aus.
- Blindflug bei der Performance: Stories werden veröffentlicht – aber niemand weiß, was funktioniert? Echtzeit-Analytics und automatisierte A/B-Tests machen Schluss mit Bauchgefühl.
- Silos und Medienbrüche: Content-Teams arbeiten gegen- statt miteinander? Gute Tools bieten Kollaborationsfunktionen, rollenbasierte Freigaben und zentrale Content-Bibliotheken.
- Langsame Reaktion auf Trends: Social Listening, Sentiment Analysis und dynamische Content-Updates gehören zum Pflichtumfang – so ist die Marke immer am Puls der Zeit.

Die Wahrheit ist: Ohne Tooling gewinnt heute niemand mehr im Branding. Wer weiterhin auf manuelle Workflows, Excel-Tabellen und spontane Ideen setzt, produziert vor allem eins – Chaos. Brand Storytelling Tools sind die Versicherung gegen Inkonsistenz, Blindflug und digitale Belanglosigkeit.

Natürlich bleibt auch mit dem besten Tool die kreative Idee König. Aber sie ist wertlos, wenn sie nicht skalierbar, konsistent und datenbasiert ausgespielt wird. Wer das nicht erkennt, wird 2025 zum Digital Fossil.

Step-by-Step: So führst du ein Brand Storytelling Tool ein, das wirklich skaliert

Du willst ein Brand Storytelling Tool nicht nur installieren, sondern zum Herzstück deiner Markenführung machen? Hier das radikale Step-by-Step – für alle, die keine Lust mehr auf Marketing-Murks haben:

- 1. Ziel- und Markenanalyse: Definiere deine Brand Archetypes, Kernbotschaften und Zielgruppen. Ohne Fokus bleibt jede Geschichte ein belangloser Post.

- 2. Tool-Auswahl unter technischen Gesichtspunkten: Achte auf API-Offenheit, Custom KI-Layer, Automationsoptionen, Data Privacy und Integrationsfähigkeit mit bestehenden Systemen.
- 3. Datenintegration und Migration: Schaffe eine zentrale Datenbasis. Hole Daten aus Web, CRM, Social Media und E-Commerce ins Tool – keine Daten, keine Story.
- 4. Customization & KI-Training: Passe KI-Module an deine Markenstimme an. Lass sie mit echten Brand-Inhalten trainieren, nicht mit generischem Müll.
- 5. Automatisierung aufsetzen: Definiere, welche Stories wann und wie automatisch ausgespielt werden. Zeit für manuelles Copy-Pasten ist vorbei.
- 6. Analytics einrichten: Baue Dashboards, die Conversion, Engagement, Sentiment und Brand Lift messen. Nur, was du misst, kannst du optimieren.
- 7. Kollaboration & Prozesse: Setze rollenbasierte Workflows, Freigaben und zentrale Content-Bibliotheken auf. So bleibt das Team effizient und die Marke konsistent.
- 8. Roll-out & Testing: Starte mit Pilotprojekten, teste Storylines und Kanäle, optimiere automatisiert. Skaliere erst, wenn du weißt, was funktioniert.
- 9. Kontinuierliche Iteration: Analysiere, optimiere, passe Narrative und Automations an. Brand Storytelling ist ein Dauerprozess, kein Einmalprojekt.

Wer diese Schritte ignoriert, bekommt bestenfalls ein weiteres Tool in der Software-Sammlung – und keine skalierende Markenmaschine. Wer sie beherzigt, baut Marken, die nicht nur sichtbar, sondern einzigartig sind.

Fazit: Ohne Brand Storytelling Tool ist jede Marke austauschbar

Das Brand Storytelling Tool ist 2025 kein nettes Add-on mehr, sondern das Herzstück jeder ernstzunehmenden Markenstrategie. Wer glaubt, mit Bauchgefühl, Excel und ein paar KI-Texten aus der Cloud eine echte Brand aufzubauen, lebt im digitalen Märchenland. Der Unterschied zwischen austauschbarem Content und echter Markenbindung? Daten, Automatisierung und ein Tool, das Geschichten orchestriert, statt sie nur zu verwalten.

Wer heute ein Brand Storytelling Tool richtig einsetzt, gewinnt nicht nur Aufmerksamkeit, sondern baut echte, loyale Communities auf. Der Rest bleibt Statist im Content-Overkill. Die Zukunft gehört den Marken, die Technologie, Kreativität und Daten radikal verbinden. Alles andere ist gestern – oder schlimmer: unsichtbar.