Consent Management verstehen: Datenschutz clever meistern im Marketing

Category: Tracking
geschrieben von Tobias Hager | 7. Oktober 2026

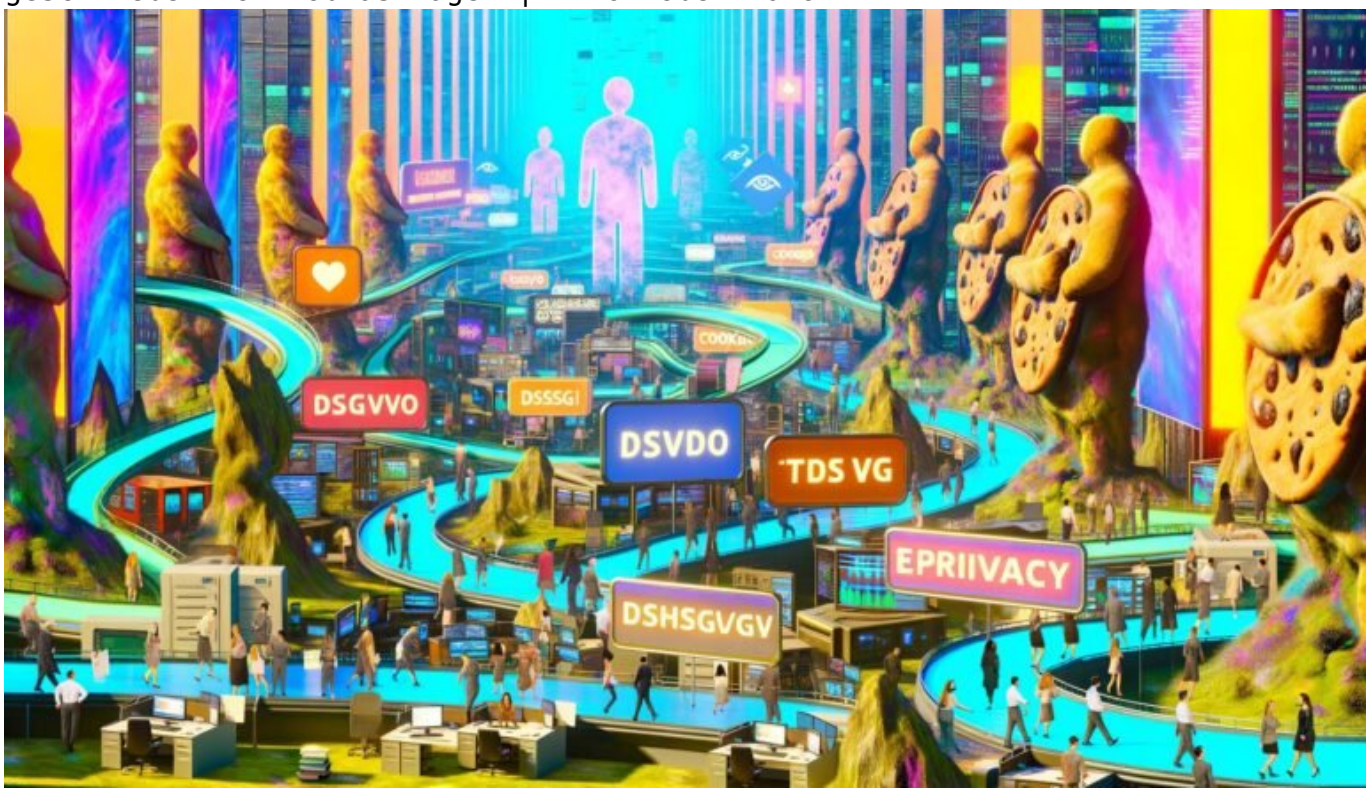

Consent Management verstehen: Datenschutz clever meistern im Marketing

Du willst Leads, Conversions und Daten – aber ohne Consent Management bist du 2024 so relevant wie ein Faxgerät auf der CEBIT. Willkommen im Dschungel aus DSGVO, Cookie-Bannern und Datenschutz-Office-Polizei. In diesem Artikel

erfährst du, warum Consent Management das Rückgrat deines modernen Marketings ist, wie du es technisch sauber umsetzt – und wie du die nervigen Hürden endlich in einen echten Wettbewerbsvorteil verwandelst. Ehrlich, kritisch, und garantiert ohne weichgespülte Datenschutz-PR.

- Was Consent Management im Marketing wirklich bedeutet – und warum du ohne keine Daten bekommst
- Die wichtigsten rechtlichen Grundlagen: DSGVO, TTDSG, ePrivacy – der gnadenlose Überblick
- Wie Consent Management Plattformen (CMPs) technisch funktionieren und welche Features wirklich zählen
- Warum Cookie-Banner nicht gleich Consent Management ist – und wie du die größten Fehler vermeidest
- Tracking, Analytics & Personalisierung: So holst du trotz Datenschutz alles raus
- Step-by-Step: Die perfekte Consent-Strategie für Marketer, Techies und Chefs
- Technische Best Practices: Tag Management, Consent Mode, Server-Side Tracking
- Die größten Mythen, Irrtümer und Bullshit-Bingos im Consent Management
- Welche Tools wirklich taugen – und welche nur hübsch aussehen
- Kurz und dreckig: Fazit, das keiner hören will, aber jeder braucht

Consent Management ist das neue SEO: Wer es nicht versteht, verliert Daten, Reichweite und letztlich Umsatz. Die Zeiten, in denen Cookies einfach so gesetzt wurden und Facebook Pixel auf jeder Unterseite fröhlich Daten sammelte, sind vorbei. Willkommen im Zeitalter des “Privacy First”. Aber anstatt in Panik zu verfallen, sollte jeder Marketer (und jede Agentur, die nicht von gestern ist) das Thema strategisch angehen. Consent Management ist kein nerviges Banner, sondern ein hochkomplexes technisches und juristisches Spielfeld. Wer hier nur halbherzig mitmacht, riskiert nicht nur Abmahnungen und Bußgelder, sondern auch den kompletten Verlust seiner Marketing-Basis: der Daten.

Du willst wissen, wie du Consent Management nicht nur irgendwie “mitlaufen” lässt, sondern daraus echten Mehrwert holst? Dann lies weiter. Denn wir gehen hier nicht den soften “So klappt’s mit dem Cookie-Banner”-Weg, sondern liefern dir die knallharte Rundumsicht: Technik, Recht, Strategie – und das alles ohne Lobhudelei für die üblichen Standardlösungen. Willkommen im Deep Dive für Marketer mit Ambitionen. Willkommen bei 404.

Consent Management im Marketing: Definition, Bedeutung und die knallharte

Realität

Consent Management ist mehr als ein notwendiges Übel. Es ist der Gatekeeper für alles, was im digitalen Marketing zählt: Daten, Nutzererfahrung und rechtliche Sicherheit. Ohne ein sauberes Consent Management kannst du dir Analytics, Retargeting und Conversion-Tracking sparen. Denn spätestens seit der DSGVO (Datenschutz-Grundverordnung), dem TTDSG (Telekommunikation-Telemedien-Datenschutz-Gesetz) und der ePrivacy-Richtlinie ist klar: Ohne explizite Einwilligung darfst du fast gar nichts mehr tracken. Punkt.

Im Kern geht es beim Consent Management um die technische und organisatorische Erfassung, Speicherung, Verwaltung und Dokumentation von Nutzereinwilligungen. Diese Einwilligungen sind nicht nur ein juristischer Haken, sondern die Basis für jede legitime Datenverarbeitung im Marketing. Wer glaubt, mit einem schlecht gemachten Cookie-Banner auf der sicheren Seite zu sein, hat das Grundprinzip nicht verstanden. Consent Management ist ein Prozess, kein einmaliges Pop-up.

Die Herausforderung: User sind genervt von Bannern, Marketer von Einbrüchen in ihren Analytics-Daten und Datenschutzbehörden von fehlender Transparenz. Wer Consent Management ernst nimmt, muss verstehen, wie tiefgreifend technische, rechtliche und psychologische Aspekte hier ineinandergreifen. Und wie fatal die Folgen sind, wenn man es falsch angeht: Verlust von Tracking-Daten, fehlerhafte Kampagnenmessung, Abmahnungen, Bußgelder – und ein massives Vertrauensproblem auf Nutzerseite.

Deshalb gilt: Consent Management ist der Schlüssel zu datengetriebenem, rechtssicherem und zukunftsfähigem Marketing. Wer 2024 noch ohne eine professionelle Consent-Strategie unterwegs ist, spielt nicht nur mit dem Feuer, sondern feuert sich gleich selbst aus dem digitalen Rennen.

Rechtslage 2024: DSGVO, TTDSG & ePrivacy – was Marketer wirklich wissen müssen

Die rechtlichen Rahmenbedingungen für Consent Management sind eine Zumutung für jeden, der sich eigentlich mit kreativen Kampagnen und Performance beschäftigen will. Aber sie sind glasklar – und werden durch Urteile und Behördenpraxis immer weiter verschärft. Im Zentrum steht die DSGVO, die seit 2018 europaweit gilt und Einwilligungen zur Pflicht macht, sobald personenbezogene Daten verarbeitet oder Cookies gesetzt werden, die nicht technisch notwendig sind.

Das TTDSG regelt seit 2021 explizit, dass für das Setzen von Cookies und anderen Tracking-Technologien eine “informierte, freiwillige und eindeutige” Einwilligung der Nutzer erforderlich ist. Die ePrivacy-Richtlinie verschärft das Ganze noch, indem sie auch Browser-Fingerprinting und vergleichbare

Technologien einbezieht. Die Folge: Ohne gültigen Consent ist alles, was mit Analyse, Personalisierung oder Retargeting zu tun hat, illegal.

Das Problem: Viele Marketer ignorieren die Details. Ein einfaches “Ok”-Button reicht eben nicht – die Einwilligung muss granular, dokumentiert und jederzeit widerrufbar sein. Außerdem muss der Consent vor dem Setzen von Cookies erfolgen (“Opt-in”), und jede nachträgliche Manipulation ist abmahngefährdet. Wer hier schludert, handelt nicht nur fahrlässig, sondern grob fahrlässig – und riskiert saftige Bußgelder von bis zu 4 % des Jahresumsatzes.

Worauf kommt es also an? Auf Transparenz, Nachweisbarkeit und echte Wahlfreiheit für den Nutzer. Und das ist technisch weit anspruchsvoller, als die meisten denken. Denn jede Consent Management Plattform (CMP) muss sauber angebunden, konfiguriert und regelmäßig überprüft werden. Die Zeiten, in denen ein statischer Cookie-Banner reichte, sind endgültig vorbei. Willkommen im Zeitalter der Compliance-Engineers.

Wie Consent Management Plattformen technisch funktionieren – und was wirklich zählt

Technisch betrachtet sind Consent Management Plattformen (CMPs) das Herzstück jeder modernen Website, die Daten verarbeitet. Sie fangen nicht nur die Einwilligungen der Nutzer ab, sondern steuern auch, welche Skripte und Pixel wann und wie geladen werden. Wer hier denkt, ein hübscher Banner mit zwei Buttons reicht aus, lebt im Jahr 2015. Moderne CMPs müssen viel mehr können – und jeder Fehler killt deine Datenbasis.

Die meisten CMPs arbeiten nach dem Prinzip des Tag Managements: Sie blockieren standardmäßig alle nicht notwendigen Cookies und Tracking-Skripte, bis der Nutzer seine Einwilligung erteilt hat. Erst nach explizitem Opt-in werden Google Analytics, Facebook Pixel oder andere MarTech-Tags aktiviert. Die Einwilligungen werden granular gespeichert (nach Kategorie, Zweck und Anbieter) und revisionssicher dokumentiert – am besten in einer Consent-Datenbank, die auch bei Nachfragen der Behörden belastbar ist.

Ein weiteres Kernthema ist die Integration mit dem sogenannten IAB Transparency and Consent Framework (TCF), das vor allem im Programmatic Advertising als Standard gilt. Hier wird der Consent über eine standardisierte API an alle Werbepartner weitergereicht, damit kein DSP, SSP oder Adserver “aus Versehen” Daten verarbeitet, für die keine Einwilligung vorliegt. Wer programmatische Werbung macht, ohne ein TCF-kompatibles CMP, riskiert nicht nur die Kampagnen-Performance, sondern auch Millionenstrafen.

Technisch entscheidend sind außerdem Ladezeit, Kompatibilität mit Tag

Management Systemen (TMS) wie dem Google Tag Manager, die Unterstützung von Consent Mode (Google’s API zur datenschutzfreundlichen Datenerhebung) und die Möglichkeit, Consent-Logs sauber zu exportieren. Jede Schwäche in der CMP-Implementierung führt zu Datenverlust, Tracking-Lücken oder – im schlimmsten Fall – zu einem kompletten Analytics-Ausfall. Wer hier spart, zahlt drauf. Immer.

Tracking, Analytics und Marketing-Automation: Wie du trotz Consent Management das Maximum rausholst

Das größte Missverständnis: Consent Management killt Daten und macht Performance-Marketing unmöglich. Falsch. Consent Management ist ein Filter – und je cleverer du ihn implementierst, desto sauberer und besser werden deine Daten. Aber das setzt voraus, dass du technisch und strategisch auf Zack bist. Wer einfach “alles blockiert” und hofft, dass schon genug Nutzer zustimmen, verschenkt Potenzial. Wer dagegen granular arbeitet, kann auch unter Datenschutzbedingungen noch viel herausholen.

Wichtige Stichworte sind hier: Consent Mode, Server-Side Tagging und intelligente Default-Einstellungen. Mit Google Consent Mode z.B. kannst du – bei fehlendem Consent – trotzdem bestimmte Conversion- und Analytics-Events anonymisiert messen. Server-Side Tagging verschiebt das Tracking von der Website auf einen eigenen Server – das gibt dir mehr Kontrolle, reduziert Datenverluste und hilft, die Einhaltung der Consent-Präferenzen technisch zu erzwingen.

Wirklich clever wird es, wenn du Consent Management als Conversion-Optimierungstool einsetzt. Mit A/B-Tests für Banner-Designs, granularen Consent-Kategorien und Transparenz schaffst du es, die Opt-in-Raten signifikant zu steigern. Wer den Nutzer nicht mit Dark Patterns oder Zwangs-Bannern überfährt, sondern echte Transparenz bietet, bekommt mehr Zustimmungen – und damit bessere Daten. Consent Management ist damit nicht nur Pflicht, sondern Hebel für mehr MarTech-Power.

Eine saubere Consent-Strategie ist dabei immer ein Zusammenspiel aus Technik, UX und Recht. Wer das Thema nur an die IT oder die Rechtsabteilung abgibt, hat schon verloren. Erfolgreiches Consent Management braucht ein interdisziplinäres Team, das regelmäßig testet, optimiert und dokumentiert. Das klingt nach Aufwand – ist aber die billigste Versicherung gegen Datenkatastrophen und Behördenärger, die du im Marketing bekommen kannst.

Step-by-Step: Die perfekte Consent Management-Strategie für deine Website

Consent Management ist kein Plug-and-Play. Es braucht eine klare Strategie und einen sauberen technischen Plan. Hier die wichtigsten Schritte, damit du nicht im Consent-Chaos untergehst:

- Rechtslage prüfen: Kläre, welche Gesetze und Vorgaben für deine Website gelten (DSGVO, TTDSG, ePrivacy, ggf. internationale Regelungen).
- Datenerhebung analysieren: Erstelle ein vollständiges Verzeichnis aller eingesetzten MarTech-Tools, Tracker, Pixel und Cookies. Nichts vergessen!
- Passende CMP auswählen: Vergleiche Anbieter (OneTrust, Usercentrics, Cookiebot, Consentmanager & Co.) auf Funktionsumfang, Performance, TCF-Kompatibilität und Integrationsfähigkeit mit deinem Tech-Stack.
- CMP technisch einbinden: Implementiere das CMP am besten über das Tag Management System, damit alle Skripte und Pixel zentral gesteuert werden können.
- Consent-Kategorien definieren: Erstelle granular abgestufte Opt-ins (z.B. “Statistik”, “Marketing”, “Personalisierung”) und ordne jedem Tool die passende Kategorie zu.
- Banner und UX testen: Optimiere Banner-Design, Platzierung, Texte und Auswahlmöglichkeiten für maximale Opt-in-Rate – ohne Dark Patterns.
- Consent-Logs speichern: Sorge für eine rechtssichere Speicherung aller Einwilligungen – inklusive Zeitstempel und Widerrufen.
- Consent Mode und Server-Side Tagging aktivieren: Nutze technische Features, um auch bei fehlendem Opt-in maximal viele (rechtlich zulässige) Daten zu erfassen.
- Monitoring & Reporting einrichten: Überwache laufend die Opt-in-Quoten, Datenqualität und die Funktionsfähigkeit der CMP. Reagiere schnell auf Fehler oder Updates.
- Regelmäßige Audits durchführen: Prüfe mindestens quartalsweise, ob alle Tools noch korrekt eingebunden und alle Einwilligungen sauber dokumentiert sind.

Wer diese Schritte konsequent umsetzt, hat nicht nur die besten Karten bei Datenschutz-Prüfungen, sondern auch eine belastbare Datenbasis für alle Marketing-Maßnahmen – von Kampagnen-Tracking bis Personalisierung.

Technische Best Practices:

Consent Mode, Tag Management & serverseitiges Tracking

Die Technik hinter Consent Management ist alles andere als trivial. Wer glaubt, ein “Plug-in” im CMS reicht, wird schnell eines Besseren belehrt. Echte Profis setzen auf ein Zusammenspiel aus Consent Mode, Tag Management und serverseitigem Tracking, um maximal flexibel und compliant zu bleiben.

Consent Mode ist Googles Antwort auf die Datenschutzkrise: Statt bei fehlendem Consent einfach keine Daten zu schicken, werden Events anonymisiert oder als “Consent Pending” markiert. Das ermöglicht zumindest eine grobe Messung von Conversions und Traffic – auch ohne personenbezogene Daten. Wichtig: Consent Mode muss sauber in die CMP integriert sein, sonst entstehen Daten-Lücken oder – noch schlimmer – Verstöße.

Tag Management Systeme wie der Google Tag Manager (GTM) sind Pflicht, wenn du Kontrolle über alle Tracking-Skripte behalten willst. Hier steuerst du, welche Tags bei welchem Consent-Status ausgelöst werden – und kannst granular auf jede Nutzerentscheidung reagieren. Wer alles hart im Quellcode einbindet, hat spätestens bei Änderungen oder Audits ein Riesenproblem.

Serverseitiges Tracking ist der nächste Evolutionsschritt: Daten werden nicht mehr im Browser des Nutzers, sondern auf einem eigenen Server verarbeitet. Das erhöht die Datensicherheit, reduziert Adblocker-Probleme und gibt dir die volle Kontrolle über Consent-Logik, Datenhaltung und Weitergabe an Dritte. Aber: Die technische Komplexität steigt, und ohne erfahrene Developer wird’s schnell unübersichtlich.

Die größten Mythen und Fehler im Consent Management – und warum sie dich teuer zu stehen kommen

Mythos Nummer 1: “Ein Cookie-Banner reicht.” Falsch. Banner ohne echte Wahlmöglichkeit (z.B. nur “Akzeptieren”-Button) sind spätestens seit den einschlägigen EuGH-Urteilen ein Abmahngrund. Mythos Nummer 2: “Technisch notwendige Cookies kann ich einfach alles nennen, was ich will.” Ebenfalls falsch. Analytics, Marketing und Personalisierung sind *nie* technisch notwendig. Wer hier trickst, riskiert nicht nur Bußgelder, sondern auch das Vertrauen der Nutzer.

Ein weiterer Klassiker: “Consent Management ist einmal einrichten und fertig.” Wer so arbeitet, wacht spätestens beim nächsten Google-Update oder CMP-Bug mit kaputten Daten und rechtlichen Problemen auf. Consent Management

ist ein fortlaufender Prozess, der regelmäßige Audits, Anpassungen und Optimierungen erfordert. Tools, Banner-Designs, Datenschutz-Texte und Cookie-Kategorien müssen laufend angepasst werden – sonst geht alles den Bach runter.

Und noch ein besonders gefährlicher Irrtum: “Mit einem internationalen CMP bin ich überall auf der sicheren Seite.” Leider nein. Unterschiedliche Länder, unterschiedliche Gesetze, unterschiedliche Behördenpraxis. Wer in mehreren Märkten unterwegs ist, braucht dedizierte Consent-Setups und sollte länderspezifische Anpassungen nicht auf die lange Bank schieben.

Fazit: Consent Management ist kein “Set and Forget”-Thema, sondern Chefsache. Wer hier spart, zahlt – mit Daten, mit Reichweite, mit Geld. Und wer die Mythen glaubt, hat im datengetriebenen Marketing nichts verloren.

Fazit: Consent Management als Hebel für besseres, rechtssicheres Marketing

Consent Management ist heute der zentrale Hebel für jedes datengetriebene Marketing. Wer die rechtlichen, technischen und strategischen Anforderungen ignoriert, verliert nicht nur an Sichtbarkeit und Performance, sondern riskiert auch massive rechtliche Konsequenzen. Die Zeiten der “Wildwest”-Datenjagd sind vorbei – nur wer Consent Management professionell angeht, bleibt im Rennen.

Der Unterschied zwischen digitalem Amateur und echtem Profi zeigt sich genau hier: Wer Consent Management als Pflichtübung betrachtet, verschenkt Potenzial. Wer es als Chance begreift, gewinnt Vertrauen, Daten und Wettbewerbsvorteile. Die Tools sind da, die Technik ist machbar – aber nur, wenn du das Thema wirklich verstehst und nicht auf halber Strecke stehen bleibst. Consent Management ist kein Banner. Es ist der Motor deines Marketings. Alles andere ist 2024 schon digitale Steinzeit.