Content Writing Assistant: Mehr Power für Texte und SEO

Category: Content
geschrieben von Tobias Hager | 19. Juli 2026

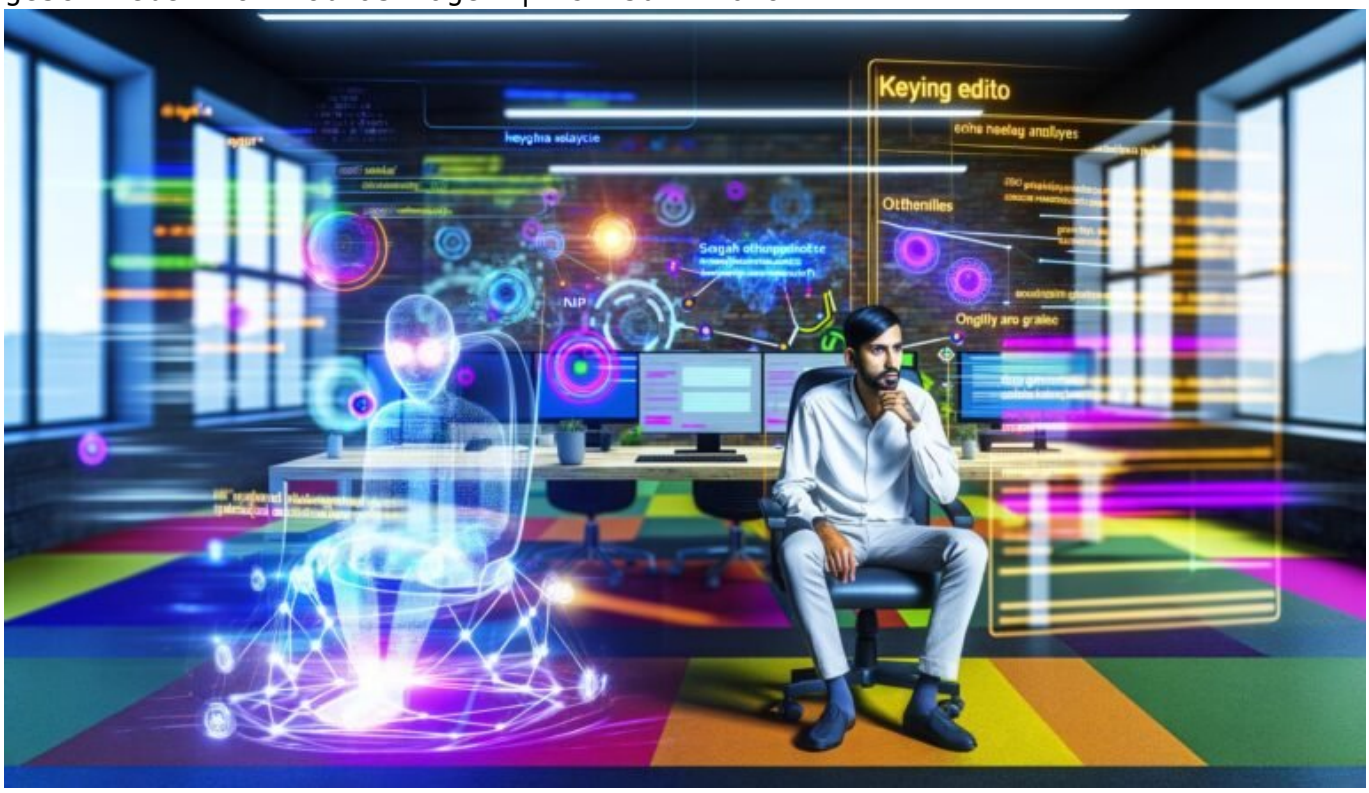

Content Writing Assistant: Mehr Power für Texte und SEO

Herzlichen Glückwunsch, du hast es geschafft: Du schreibst Content, der nicht nur gelesen, sondern auch gefunden werden soll – und jetzt willst du wissen, ob ein Content Writing Assistant wirklich der Gamechanger für deine Texte und SEO ist? Willkommen bei der schonungslosen Analyse: Hier erfährst du, warum der Content Writing Assistant nicht nur der feuchte Traum überforderter Redakteure ist, sondern das Missing Link zwischen lahmen Texten und echtem SEO-Erfolg. Keine Floskeln, keine Werbeversprechen – nur knallharte Fakten, technisches Know-how und ein paar Seitenhiebe auf die Content-Industrie.

- Was ein Content Writing Assistant wirklich ist – und warum er mehr als ein Textgenerator ist
- Wie Content Writing Assistants SEO auf ein neues Level heben – mit Fakten statt Buzzwords
- Die wichtigsten Funktionen: Keyword-Analyse, WDF*IDF, LSI, Entitäten und Outline-Generatoren
- Warum KI-Tools alleine keine Wunder wirken – und wie du sie trotzdem maximal ausreizt
- Schritt-für-Schritt: So setzt du einen Content Writing Assistant im SEO-Prozess ein
- Die größten Fehler beim Einsatz – und wie du sie garantiert vermeidest
- Welche Tools wirklich liefern – und welche nur heiße Luft produzieren
- Was 2025 wichtig ist: E-E-A-T, semantische Relevanz, Content Velocity und Automatisierung
- Ein kompromissloses Fazit: Warum ohne Content Writing Assistant in Zukunft nichts mehr geht

Vergiss alles, was du über "guten Content" gehört hast, denn 2025 reicht es nicht mehr, einfach nur schöne Sätze zu klöppeln. Die Ära der Keyword-Stuffing-Artikel, die mit pseudo-kreativen Metaphern glänzen, ist vorbei. Was wirklich zählt? Skalierbare, datengetriebene, SEO-optimierte Texte mit technischer Substanz. Und genau hier setzt der Content Writing Assistant an. Er ist nicht nur ein Werkzeug, sondern der Taktgeber für effiziente Content-Produktion, die Google liebt und Nutzer tatsächlich liest. Ob du willst oder nicht: Ohne Content Writing Assistant bist du im digitalen Marketing nur noch Futter für die zweite Seite der Suchergebnisse.

Was ist ein Content Writing Assistant – und warum ist er der SEO-Booster?

Ein Content Writing Assistant ist viel mehr als ein glorifizierter Texteditor mit ein paar KI-Funktionchen. Er ist der Dreh- und Angelpunkt moderner Content-Strategien, die auf technologische Effizienz und SEO-Performance setzen. Im Kern verbindet ein Content Writing Assistant maschinelles Lernen, Natural Language Processing (NLP) und umfassende SEO-Analyse zu einem Workflow, der nicht nur schneller, sondern auch besser performt als jede manuelle Texterstellung. Und ja, das ist nicht nur Marketing-Geschwätz – sondern der aktuelle Stand der Technik.

Der Content Writing Assistant analysiert in Echtzeit Themen, Keywords, Suchintentionen, SERP-Strukturen und Mitbewerber. Er liefert nicht nur Vorschläge für Überschriften, sondern baut komplette Outlines, erkennt semantische Lücken, empfiehlt relevante Entitäten und sorgt für eine natürliche Keyword-Dichte. Während klassische Redakteure noch an der Einleitung feilen, hat der Content Writing Assistant bereits einen SEO-optimierten Rohtext produziert, der auf User Intent und Ranking-Faktoren

abgestimmt ist.

Die wichtigsten Funktionen reichen von automatischen Keyword-Analysen, WDF*IDF-Berechnungen, LSI-Keyword-Generierung, SERP-Analysen, Entitäten-Erkennung bis zu semantischer Textoptimierung. Kurz: Der Content Writing Assistant liefert dir die Blaupause für Texte, die Google versteht – und das in Minuten, nicht in Tagen. Wer hier noch auf Bauchgefühl setzt, verliert den Anschluss an eine Branche, die längst vollautomatisiert agiert.

Das Beste daran? Der Content Writing Assistant ist nicht nur für SEO-Nerds und Technik-Freaks gebaut. Selbst Marketing-Manager ohne tiefgreifende Coding-Kenntnisse profitieren von der Usability moderner Tools wie Surfer SEO, Frase, Neuroflash oder Jasper. Die wahre Power entfaltet sich aber erst, wenn du verstehst, wie die einzelnen Features zusammenspielen – und wie du sie gezielt einsetzt, um echte Wettbewerbsvorteile zu sichern.

SEO-Power durch Content Writing Assistant: Wie KI-Tools deine Rankings pushen

Die alten Zeiten, in denen ein bisschen Keyword-Recherche und ein paar Meta-Tags für Top-Rankings gereicht haben, sind endgültig vorbei. Google 2025 bewertet Content nach semantischer Relevanz, E-E-A-T (Experience, Expertise, Authoritativeness, Trustworthiness), Nutzerintention und technischer Qualität. Content Writing Assistants sind genau dafür designt: Sie analysieren nicht nur, welche Keywords relevant sind, sondern wie sie im Kontext des gesamten Themas funktionieren. Und sie erkennen Lücken, die menschlichen Redakteuren schlicht entgehen.

Ein Content Writing Assistant nutzt NLP, um Suchintentionen zu deuten, Entitäten zu erkennen und semantische Beziehungen zu erfassen. Tools wie Surfer SEO oder Frase extrahieren aus den Top-20-SERPs relevante Begriffe, entwerfen strukturierte Outlines und liefern Vorschläge für H2- und H3-Überschriften, die exakt auf den Google-Algorithmus abgestimmt sind. Das Resultat: Deine Texte sind nicht nur “keyword-optimiert”, sondern thematisch umfassend und semantisch dicht – genau das, was Google heute sehen will.

Ein weiterer Gamechanger: Die Integration von Content Writing Assistants in den gesamten Content-Workflow. Von der ersten Themenrecherche über die automatisierte Outline-Erstellung bis zur finalen Optimierung für Core Web Vitals und Lesbarkeit – alles läuft zentral über das Tool. Dabei werden nicht nur SEO-Metriken wie Keyword-Dichte, WDF*IDF oder LSI berücksichtigt, sondern auch technische Faktoren wie Ladezeiten, strukturierte Daten und Lesbarkeitsindizes (Flesch, Gunning Fog).

Das Ergebnis? Ein Content Writing Assistant produziert Texte, die nicht nur menschlich klingen, sondern exakt auf Suchmaschinen-Algorithmen zugeschnitten sind. Die Zeiten von “Text für den Algorithmus oder Text für Menschen” sind

vorbei – heute gewinnt nur noch, wer beides kann. Und das geht 2025 nur noch mit einem leistungsfähigen Content Writing Assistant.

Die wichtigsten Funktionen im Content Writing Assistant: Von Keyword-Analyse bis Entitäten-Optimierung

Die technischen Features eines modernen Content Writing Assistant sind kein nettes Beiwerk, sondern das Herzstück effizienter Online-Marketing-Strategien. Wer glaubt, ein bisschen automatisches Schreiben reicht, hat das Prinzip nicht verstanden. Hier die wichtigsten Funktionen, die ein wirklich starker Content Writing Assistant bieten muss – und wie sie direkt auf dein SEO einzahlen:

- Automatisierte Keyword-Analyse: Das Tool scannt nicht nur die offensichtlichen Main Keywords, sondern erkennt auch sekundäre Keywords, LSI (Latent Semantic Indexing) und relevante Long-Tails. Das Resultat: Deine Texte ranken für ein breites Spektrum an Suchanfragen.
- WDF*IDF-Optimierung: Der Writing Assistant berechnet, wie oft relevante Begriffe im Text (und im Vergleich zu Mitbewerbern) vorkommen sollten. Das sorgt für natürliche Keyword-Dichte ohne Gefahr von Keyword-Stuffing.
- Entitäten-Erkennung: Moderne Tools identifizieren Entitäten (Personen, Orte, Produkte, Marken), die im thematischen Kontext wichtig sind. Google liebt semantisch angereicherte Inhalte mit klaren Entitäten-Bezügen.
- Outline-Generatoren: Der Content Writing Assistant erstellt automatisch thematische Gliederungen, die auf SERP-Analysen basieren. Damit stellst du sicher, dass dein Text alle relevanten Aspekte abdeckt – und das in logischer Reihenfolge.
- Content Score & Lesbarkeitsprüfung: Viele Tools berechnen einen “SEO Score” basierend auf Lesbarkeit, Keyword-Abdeckung, Struktur und semantischer Dichte. Das gibt dir ein objektives Maß für die Qualität deines Contents.
- Plagiat-Check: Damit deine Texte nicht als Duplicate Content abgestraft werden, prüfen viele Content Writing Assistants automatisch auf Ähnlichkeiten mit bestehenden Inhalten im Web.

Diese Features sind nicht optional, sondern Standard. Wer heute noch manuell versucht, alle Faktoren zu berücksichtigen, ist chancenlos gegen automatisierte Konkurrenz. Ein Content Writing Assistant ist das Schweizer Taschenmesser für moderne SEO-Redakteure – vorausgesetzt, du weißt, wie man es bedient.

Noch nicht überzeugt? Dann schau dir die Entwicklung der letzten Jahre an:

Die besten Texte in den Top-10 der Google-SERPs sind inzwischen zu 90% mit Unterstützung von Content Writing Assistants oder KI-Tools entstanden. Das ist keine Theorie, das ist Branchenstandard.

Schritt-für-Schritt: So setzt du Content Writing Assistants im SEO-Prozess ein

Ein Content Writing Assistant ist kein Selbstläufer. Die besten Tools bringen dir nichts, wenn du sie falsch einsetzt. Hier ist der technische Workflow, wie du mit einem Content Writing Assistant systematisch SEO-optimierten Content produzierst, der wirklich rankt:

- 1. Themen- und Keyword-Recherche: Starte im Content Writing Assistant mit einer Wettbewerbsanalyse. Lass das Tool relevante Haupt- und Nebenkeywords identifizieren, analysiere Suchvolumen, SERP-Struktur und User Intent.
- 2. Outline-Generator nutzen: Nutze die automatische Gliederung. Der Content Writing Assistant liefert dir Vorschläge für H2/H3-Strukturen und alle relevanten Themencluster auf Basis der SERP-Analyse.
- 3. WDF*IDF- und LSI-Optimierung: Schreibe deinen Rohtext direkt im Tool. Achte darauf, alle empfohlenen Begriffe und Entitäten einzubauen – ohne unnatürliches Keyword-Stuffing.
- 4. Lesbarkeits-Check: Prüfe die Lesbarkeit, den Content Score und die semantische Tiefe. Optimiere die Struktur, bis der Content Writing Assistant einen hohen Score ausgibt.
- 5. Plagiat- und Duplicate-Check: Lass den Text auf Einzigartigkeit prüfen, um Abmahnungen und SEO-Penalties zu vermeiden.
- 6. Technische OnPage-Optimierung: Exportiere den Text und sorge für saubere technische Einbindung (strukturierte Daten, saubere HTML-Struktur, schnelle Auslieferung).
- 7. Monitoring und kontinuierliche Optimierung: Nutze die Analyse- und Monitoring-Funktionen des Tools, um Rankings, Lesbarkeit und SEO-Score regelmäßig zu überprüfen und nachzuschärfen.

Folge diesem Prozess, und du hast nicht nur bessere Texte, sondern baust ein skalierbares Content-System auf, das dauerhaft Sichtbarkeit und SEO-Power generiert. Alles andere ist nur Content-Kosmetik.

Die größten Fehler beim Einsatz von Content Writing

Assistants – und wie du sie vermeidest

So mächtig Content Writing Assistants sind – sie werden schnell zur SEO-Falle, wenn du sie falsch einsetzt. Der häufigste Fehler: Blindes Vertrauen auf automatisch generierte Texte, ohne tiefergehende redaktionelle Kontrolle. KI-Tools liefern Rohtexte, aber sie ersetzen nicht die finale Qualitätskontrolle. Häufig schleichen sich formale Fehler, semantische Schwächen oder fehlende Unique Selling Points ein, die Google und Nutzer sofort entlarven.

Ein weiteres Problem: Viele Nutzer übernehmen Outlines und Keyword-Vorschläge 1:1, ohne sie an die eigene Zielgruppe oder Brand Voice anzupassen. Das Resultat sind austauschbare SEO-Texte ohne Persönlichkeit, die zwar technisch sauber sind, aber null Wiedererkennungswert bieten. Google erkennt und bestraft generische Massenware – spätestens seit dem Helpful Content Update.

Ebenso fatal: Die Vernachlässigung technischer Einbindung. Ein Top-Text im Word-Dokument bringt dir gar nichts, wenn die HTML-Struktur auf deiner Website fehlerhaft ist, strukturierte Daten fehlen oder die Ladezeit katastrophal bleibt. Der Content Writing Assistant liefert dir die Basis – aber die technische Umsetzung entscheidet, ob dein Text tatsächlich rankt.

Und dann gibt es noch die Fraktion der “Automatisierer”, die glauben, sie könnten das komplette Content Marketing an KI-Tools outsourcen. Das Ergebnis: Duplicate Content, rechtliche Probleme, Null-Mehrwert für den Nutzer. Ein Content Writing Assistant ist ein Werkzeug, kein Ersatz für strategische Content-Planung.

Die besten Content Writing Assistant Tools 2025 – und was wirklich funktioniert

Der Markt ist überflutet mit Tools, die sich “Content Writing Assistant” nennen. Die meisten davon sind nicht mehr als glorifizierte Textgeneratoren mit schlechter UX. Was du wirklich brauchst, sind Tools, die technische Tiefe, SEO-Funktionen und KI-gestützte Optimierung kombinieren. Hier die Top-Player, die 2025 wirklich liefern:

- Surfer SEO: Branchenstandard für datengetriebene Content-Optimierung. Starke WDF*IDF-Analyse, Outline-Generator, Integrationen mit WordPress und Google Docs. Perfekt für skalierbare SEO-Strategien.
- Frase: Bietet semantische Analyse, SERP-Scans, Fragen- und Themenvorschläge aus echten Suchanfragen. Ideal für Content Hubs und thematische Tiefe.

- Jasper (ehemals Jarvis): KI-basierter Textgenerator mit zahlreichen Vorlagen, hervorragender Lesbarkeit und Integrationen zu SEO-Tools. Vor allem für englischsprachige Projekte stark.
- Neuroflash: Fokus auf deutschsprachigen Content, sehr gute UX, solide SEO-Funktionen und starker Plagiat-Check. Setzt auf GPT-4 und eigene Modelle.
- MarketMuse: Extrem tiefe Content- und Themenanalyse, starker Fokus auf semantische Optimierung und Topic Clustering. Für Enterprise-Projekte unverzichtbar.

Finger weg von Tools, die nur ein paar Keywords vorschlagen und dann generischen Text ausspucken. Echte Content Writing Assistants liefern eine technische und semantische Infrastruktur für deinen Content – alles andere ist Zeitverschwendung.

Fazit: Content Writing Assistant ist Pflicht, nicht Kür

Wer 2025 im Online-Marketing mitspielen will, kommt am Content Writing Assistant nicht vorbei. Die Tools sind längst kein Gimmick mehr, sondern die Grundlage für Sichtbarkeit, Reichweite und Umsatz. Sie liefern dir nicht nur bessere Texte, sondern automatisieren die technische und semantische Optimierung auf einem Niveau, das manuell nicht mehr zu erreichen ist. Das Ergebnis: Texte, die Google versteht, Nutzer lieben – und die Ranking-Algorithmen zum Glühen bringen.

Die Wahrheit ist unbequem: Ohne Content Writing Assistant bist du künftig nur noch Zuschauer im digitalen Wettbewerb. Die Zeiten von Bauchgefühl und Handarbeit sind vorbei. Wer jetzt nicht automatisiert, verliert. Wer die Technik beherrscht, gewinnt. Willkommen im Zeitalter des Content Writing Assistant – alles andere ist von gestern.