Datenanalyse Prozess: Klar, clever, entscheidend meistern

Category: Analytics & Data-Science
geschrieben von Tobias Hager | 29. Juli 2026

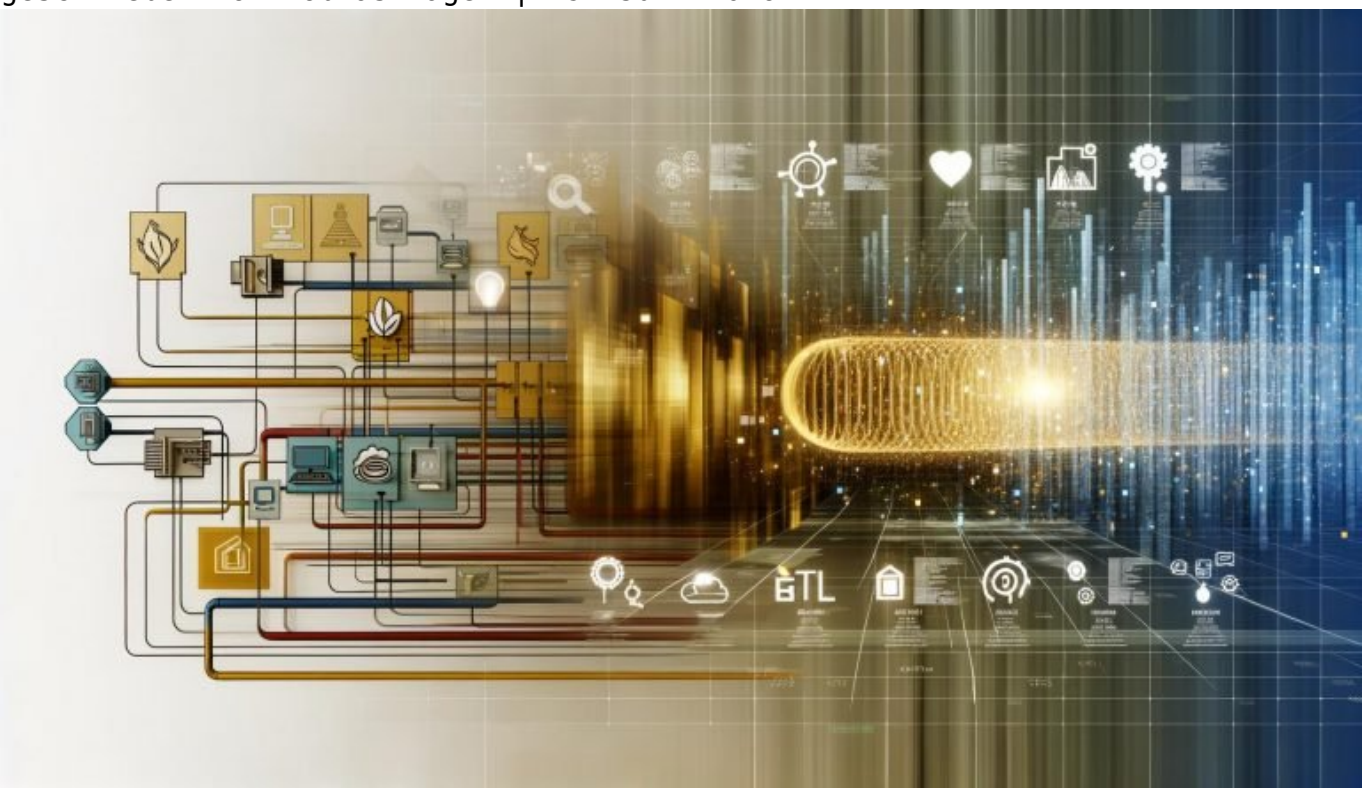

Datenanalyse Prozess: Klar, clever, entscheidend meistern

Du glaubst, Datenanalyse ist nur was für fancy Analysten mit doppeltem Masterabschluss und endloser Geduld für Excel-Tabellen? Falsch gedacht – der Datenanalyse Prozess ist das Rückgrat jeder smarten Online-Marketing-Strategie. Wer ihn nicht klar, clever und vor allem entscheidend meistert, spielt im digitalen Haifischbecken bestenfalls Statist. In diesem Artikel kriegst du den ungeschönten, technisch versierten Deep-Dive, warum und wie du den Datenanalyse Prozess endlich so aufsetzt, dass er dir echte Wettbewerbsvorteile bringt – nicht nur hübsche Dashboards, sondern handfeste Ergebnisse.

- Was der Datenanalyse Prozess wirklich ist – und warum er über Erfolg oder Misserfolg entscheidet
- Die wichtigsten Phasen und Schritte im modernen Datenanalyse Prozess
- Technische Tools, Frameworks und Best Practices für datengetriebenes Marketing
- Typische Fehlerquellen, die dir das Genick brechen – und wie du sie clever vermeidest
- Wie du Datenqualität, Datenintegration und Datensicherheit nachhaltig sicherst
- Von der Datenquelle bis zur Entscheidungsfindung: End-to-End-Optimierung
- Warum Automatisierung und KI im Datenanalyse Prozess Pflicht sind – und wie du sie richtig einsetzt
- Eine Schritt-für-Schritt-Anleitung für einen robusten, skalierbaren Datenanalyse Prozess
- Fazit: Datenanalyse als Gamechanger für Online-Marketing und Business-Entscheidungen

Der Datenanalyse Prozess ist nicht das nette Dashboard für deinen Chef. Es ist der Unterschied zwischen Marketing, das rät, und Marketing, das weiß. Wer 2024 noch glaubt, mit Bauchgefühl und ein paar KPIs aus Google Analytics konkurrenzfähig zu sein, sollte besser jetzt aussteigen. Datenanalyse ist der radikale Realitätscheck: Klar strukturiert, technisch sauber, gnadenlos ehrlich. Ohne einen robusten Datenanalyse Prozess bleibt jede Entscheidung ein Ratespiel – und das kannst du dir längst nicht mehr leisten. Also Schluss mit dem Daten-Klein-Klein: Wir zerlegen den Datenanalyse Prozess in seine Einzelteile, bauen ihn neu auf und zeigen dir, wie du den ganzen Krempel endlich für echte, entscheidende Ergebnisse nutzt.

Datenanalyse Prozess: Definition, Bedeutung und Haupt-SEO-Keywords

Der Datenanalyse Prozess ist kein Buzzword und schon gar kein kurzer Sprint. Es ist ein methodischer, technischer Ablauf, mit dem Rohdaten in verwertbare, entscheidungsrelevante Insights transformiert werden. Das klingt trocken? Ist es aber nicht. Denn der Datenanalyse Prozess bestimmt, ob du aus deinen Daten Gold machst oder nur teure Datensilos füllst. „Datenanalyse Prozess“ ist deshalb nicht nur Hauptkeyword, sondern das Fundament für alle datenbasierten Strategien im Online-Marketing, E-Commerce oder Performance-Management.

Im Zentrum steht die Frage: Wie kommst du von unstrukturierten Datenfragmenten – Klicks, Logfiles, Social-Media-Streams, CRM-Daten, Transaktionsdaten – zu echten, umsetzbaren Empfehlungen? Die Antwort: Mit einem strukturierten, wiederholbaren Datenanalyse Prozess, der von der Datenerfassung über die Datenbereinigung und -modellierung bis zur Visualisierung und Interpretation reicht. Und nein, das geht nicht mit Copy-Paste und ein paar bunten Grafiken. Hier geht es um ETL-Prozesse, Data

Warehousing, semantische Datenmodellierung, Predictive Analytics und Automation.

Warum ist der Datenanalyse Prozess so entscheidend? Weil jeder Fehler, jede Lücke, jede falsche Annahme im Prozess exponentiell größere Schäden verursacht. Schrott rein, Schrott raus – das berühmte „Garbage In, Garbage Out“-Prinzip. Wer seinen Datenanalyse Prozess nicht im Griff hat, verliert erst Datenqualität, dann Erkenntnisse und am Ende den Anschluss an den Wettbewerb. Deshalb: Der Datenanalyse Prozess ist keine Kür, sondern Pflicht. Und zwar technisch, methodisch und organisatorisch auf absolutem Top-Niveau.

Die Haupt-SEO-Keywords? Ganz klar: Datenanalyse Prozess, Datenanalyse, Datenintegration, Datenqualität, Datenmanagement, Datenvisualisierung, Automatisierung, Analytics Framework, ETL, Predictive Analytics, Datengetriebene Entscheidungsfindung. Wer diese nicht versteht und sauber einsetzt, bleibt sichtbar – als Daten-Amateur.

Du willst wissen, was im Datenanalyse Prozess wirklich wichtig ist? Dann lies weiter. Hier gibt es keine weichgespülten Best Practices, sondern den technischen Deep-Dive, den du brauchst, um 2024 und darüber hinaus nicht abgehängt zu werden.

Die Phasen des Datenanalyse Prozesses: Von Datenchaos zu klaren Insights

Der Datenanalyse Prozess ist ein mehrstufiger Ablauf, der weit über das simple Sammeln und Auswerten von Daten hinausgeht. Die meisten scheitern schon an den Basics: Entweder fehlt es an Datenintegrität, oder der Prozess ist so fragmentiert, dass kein Mensch mehr nachvollziehen kann, wie aus Rohdaten überhaupt ein Insight entsteht. Es gibt fünf zentrale Phasen, die du im Datenanalyse Prozess meistern musst. Und ja: Jede davon ist technisch anspruchsvoll – und kompromisslos wichtig.

Phase 1: Datenakquise. Hier entscheidet sich, ob du überhaupt eine valide Grundlage für die Analyse legst. Quellen wie Google Analytics, CRM-Systeme, Social-APIs oder Server-Logfiles liefern völlig unterschiedliche Datenformate und -qualitäten. Ohne saubere Schnittstellen (APIs), automatisierte Datenpipelines und ein Konzept für Datenintegration gehst du schon verloren, bevor es losgeht.

Phase 2: Datenbereinigung. Der Rohstoff, den du sammelst, ist oft voller Fehler, Dubletten, Inkonsistenzen oder Ausreißer. Ohne Data Cleansing, regelbasierte Validierung und automatisierte Fehlererkennung werden deine Analysen zur Farce. Technische Tools wie Python (pandas, NumPy), R (tidyverse), KNIME oder spezialisierte ETL-Software sind Pflicht, nicht Kür.

Phase 3: Datenmodellierung und -transformation. Jetzt wird es ernst: Die

gesäuberten Daten müssen in ein Analyse-Modell gebracht werden. Das heißt Normalisierung, Aggregation, Feature Engineering, semantische Modellierung. Wer hier schludert, produziert zwar bunte Dashboards, aber keine belastbaren Insights. Data Warehouses (Snowflake, BigQuery, Redshift), Data Lakes und OLAP-Cubes sind die technische Basis.

Phase 4: Datenanalyse und Visualisierung. Erst jetzt beginnt die eigentliche Magie: Statistische Verfahren, Machine Learning, Predictive Analytics, Cluster- und Regressionsanalysen, Zeitreihenmodelle. Visualisierungstools wie Tableau, Power BI oder Google Data Studio machen die Ergebnisse sichtbar – aber nur, wenn die Vorarbeit stimmt.

Phase 5: Interpretation und Entscheidungsfindung. Der finale, aber oft unterschätzte Schritt: Die Ergebnisse in Handlungsempfehlungen übersetzen, Reports generieren, Dashboards automatisieren und die Erkenntnisse in die Organisation spielen. Ohne Data Storytelling, Kontextualisierung und kontinuierliches Monitoring bleibt der Datenanalyse Prozess eine technische Spielerei – und kein echter Gamechanger.

Technische Tools und Frameworks für den modernen Datenanalyse Prozess

Wer 2024 noch mit Excel als Hauptwerkzeug für den Datenanalyse Prozess unterwegs ist, hat den Schuss nicht gehört. Moderne Datenanalyse ist hochgradig automatisiert, API-getrieben und basiert auf skalierbaren Tools. Die wichtigste Regel: Setze auf eine offene, interoperable Architektur – und verabschiede dich von Insellösungen.

Für die Datenerfassung und Integration sind ETL-Tools (Extract, Transform, Load) wie Talend, Apache NiFi oder Informatica Standard. Sie ermöglichen es, Daten aus unterschiedlichsten Quellen automatisiert zusammenzuführen, umzuwandeln und zu validieren. Wer hier spart, zahlt mit manuellen Fehlern und Datenverlusten – und das ist der schnellste Weg in die Datenhölle.

Zur Datenmodellierung und Speicherung empfiehlt sich ein Data Warehouse (Snowflake, Google BigQuery, Amazon Redshift). Für unstrukturierte oder semi-strukturierte Daten sind Data Lakes (Azure Data Lake, Amazon S3) Pflicht. Die Kombination aus OLAP-Cubes für schnelle Analysen und klassischen relationalen Datenbanken für Integrität ist der Sweet Spot.

Die Analyse selbst läuft heute überwiegend in Python (pandas, scikit-learn, TensorFlow), R oder mit spezialisierten Analytics-Plattformen wie SAS, RapidMiner oder KNIME. Für Visualisierung und Reporting sind Tableau, Power BI, Looker und Google Data Studio gesetzt. Noch ein Tipp: Setze auf offene, dokumentierte APIs, damit dein gesamter Datenanalyse Prozess skalierbar und erweiterbar bleibt.

Und ja, Automatisierung und KI sind keine Zukunftsträume mehr. Machine-Learning-Modelle, Predictive Analytics, Process Mining und Anomaly Detection sind längst Pflicht im datengetriebenen Marketing. Wer seine Datenpipelines nicht automatisiert, ist raus, bevor das Spiel begonnen hat.

Typische Fehler im Datenanalyse Prozess – und wie du sie clever vermeidest

Jeder erzählt dir, dass Datenanalyse wichtig ist. Kaum einer warnt dich vor den technischen Fallstricken, die 99 % aller Unternehmen regelmäßig in den Abgrund reißen. Der häufigste Fehler: Daten werden gesammelt, aber nicht validiert. Das Ergebnis? Falsche Annahmen, nutzlose Dashboards, fatale Fehlentscheidungen. Die zweite Katastrophe: Wildwuchs in der Tool-Landschaft. Jede Abteilung nutzt eigene Tools, eigene Datenmodelle, eigene KPIs – und am Ende versteht niemand mehr, was eigentlich stimmt.

Ein weiteres Desaster: Fehlende Datenintegration. Wenn Datenquellen nicht sauber zusammengeführt werden, entstehen fragmentierte Insights, die bestenfalls Teilwahrheiten, schlimmstenfalls völligen Unsinn liefern. Dazu kommt: Viele Unternehmen unterschätzen die Bedeutung von Datenqualität und Datenpflege. Wer seine Daten nicht regelmäßig prüft, bereinigt und dokumentiert, verliert die Kontrolle – und das Vertrauen in die eigenen Analysen.

Und dann wäre da noch die Datensicherheit, die im Datenanalyse Prozess oft nur als lästiges Compliance-Thema gesehen wird. Fakt ist: DSGVO, Datenschutz und IT-Security sind integrale Bestandteile eines professionellen Datenanalyse Prozesses. Wer hier versagt, riskiert nicht nur Bußgelder, sondern auch den Verlust der eigenen Reputation.

- Sorge für klare Verantwortlichkeiten und Data Governance – ohne Wildwuchs, ohne Silos.
- Setze auf einheitliche Datenmodelle und zentrale Dokumentation.
- Automatisiere Datenvalidierung und Fehlerprüfung.
- Integriere Security- und Compliance-Checks in jeden Schritt des Analyseprozesses.
- Halte deine Tools und Frameworks aktuell – Legacy kills Innovation.

Schritt-für-Schritt-Anleitung: Datenanalyse Prozess sauber

und skalierbar aufsetzen

Der Weg zum perfekten Datenanalyse Prozess ist kein Sprint, sondern ein Marathon. Aber mit der richtigen Schrittfolge kommst du schneller ans Ziel – und vor allem: Du tappst nicht in die üblichen Fallen. Hier die zehn Schritte, die deinen Datenanalyse Prozess robust, transparent und skalierbar machen:

1. Datenquellen erfassen
   Identifiziere alle relevanten Datenquellen: Webtracking, CRM, E-Mail, Social, Sales, Support, externe APIs. Lege fest, wie die Daten angebunden werden (Batch, Streaming, Real-Time).
2. ETL-Prozess automatisieren
   Setze ein ETL-Tool auf, das Daten automatisiert extrahiert, transformiert und in ein zentrales Data Warehouse lädt. Achte auf Fehlerprotokolle, Monitoring und Alerting.
3. Datenbereinigung und Validierung
   Implementiere Data-Cleansing-Routinen, prüfe auf Dubletten, Inkonsistenzen, fehlende Werte. Nutze Skripte in Python, R oder dedizierte ETL-Funktionen.
4. Datenmodellierung und Storage
   Entwickle ein zentrales Datenmodell (Star Schema, Snowflake Schema). Lege fest, wie Daten aggregiert, normalisiert und versioniert werden.
5. Analyse-Frameworks etablieren
   Definiere, welche Analysen regelmäßig automatisiert laufen (z. B. Funnel-Analysen, Kohorten, Segmentierungen, Predictive Models). Nutze dafür skalierbare Analyse-Frameworks und Machine-Learning-Pipelines.
6. Visualisierung und Reporting
   Erstelle Dashboards in Tableau, Power BI oder Google Data Studio. Automatisiere die Aktualisierung und den Versand an Stakeholder.
7. Interpretation und Handlungsempfehlungen
   Entwickle ein klares Data Storytelling: Was bedeuten die Ergebnisse, welche Maßnahmen sind abzuleiten? Nutze Workshops und automatisierte Reportings.
8. Prozess-Monitoring und Fehlerbehandlung
   Implementiere kontinuierliches Monitoring für Datenqualität, Prozesslaufzeiten und Fehler. Setze Alerts für kritische Schwellenwerte.
9. Datensicherheit und Compliance
   Integriere Security-Checks, Verschlüsselung und DSGVO-Validierung in jeden Prozessschritt. Dokumentiere alle Datenflüsse und Zugriffsrechte zentral.
10. Kontinuierliche Verbesserung
    Fordere Feedback von Analysten und Stakeholdern ein, aktualisiere deine Tools, Routinen und Modelle regelmäßig. Skalierbarkeit und Flexibilität sind Pflicht.

Automatisierung und KI: Ohne geht’s nicht mehr – so hebst du den Datenanalyse Prozess aufs nächste Level

Manuelle Datenanalyse ist tot. Wer heute noch mit Copy-Paste, CSV-Downloads und Excel-Makros durch die Gegend läuft, hat im datengetriebenen Marketing nichts mehr zu suchen. Automatisierung ist die absolute Grundvoraussetzung – nicht nur für Effizienz, sondern für Skalierbarkeit und Fehlervermeidung. Moderne ETL-Pipelines laufen vollautomatisch, von der Datenerfassung bis zur Dashboard-Aktualisierung. Machine-Learning-Modelle erkennen Anomalien, Muster und Trends, bevor sie überhaupt sichtbar werden.

Künstliche Intelligenz ist längst Pflichtbestandteil im Datenanalyse Prozess. Predictive Analytics, Natural Language Processing, Clustering, Zeitreihenprognosen – alles läuft heute automatisiert und in Echtzeit. Die technische Basis: ML-Frameworks wie TensorFlow, scikit-learn, PyTorch, Cloud-Services wie AWS SageMaker, Azure ML oder Google AI Platform. Wer diese Komponenten nicht integriert, produziert Datenmüll und bleibt im Blindflug unterwegs. Die Zukunft ist nicht automatisiert – sie ist schon längst da.

Automatisierung und KI machen den Datenanalyse Prozess nicht nur schneller und präziser, sondern auch sicherer. Fehler werden in Echtzeit erkannt und korrigiert, Reports laufen ohne menschliche Schwächen, und Entscheidungen werden faktenbasiert getroffen. Wer hier spart, zahlt am Ende mit verlorenen Marktanteilen – und das schmerzt mehr als jedes IT-Budget.

Fazit: Datenanalyse Prozess als Gamechanger – oder als Grabstein für digitale Strategie?

Der Datenanalyse Prozess entscheidet heute über Sieg oder Niederlage im digitalen Wettbewerb. Es geht nicht mehr um „nice to have“ oder „wir probieren es mal aus“. Es geht um knallharte, technische Exzellenz. Wer den Datenanalyse Prozess klar, clever und entscheidend meistert, gewinnt nicht nur Insights, sondern auch Geschwindigkeit, Kontrolle und echte Marktdominanz.

Ob du im Online-Marketing, E-Commerce, SaaS oder Performance-Business bist –

deine Analysen sind immer nur so gut wie der Prozess, mit dem du sie generierst. Der Datenanalyse Prozess ist kein Selbstzweck, sondern der Schlüssel zu jeder relevanten Entscheidung. Wer ihn technisch und methodisch im Griff hat, bleibt vorn. Wer nicht, bleibt zurück – und zwar für immer.