Data Engineering Automatisierung: Effizienz neu gedacht

Category: Analytics & Data-Science
geschrieben von Tobias Hager | 3. November 2025

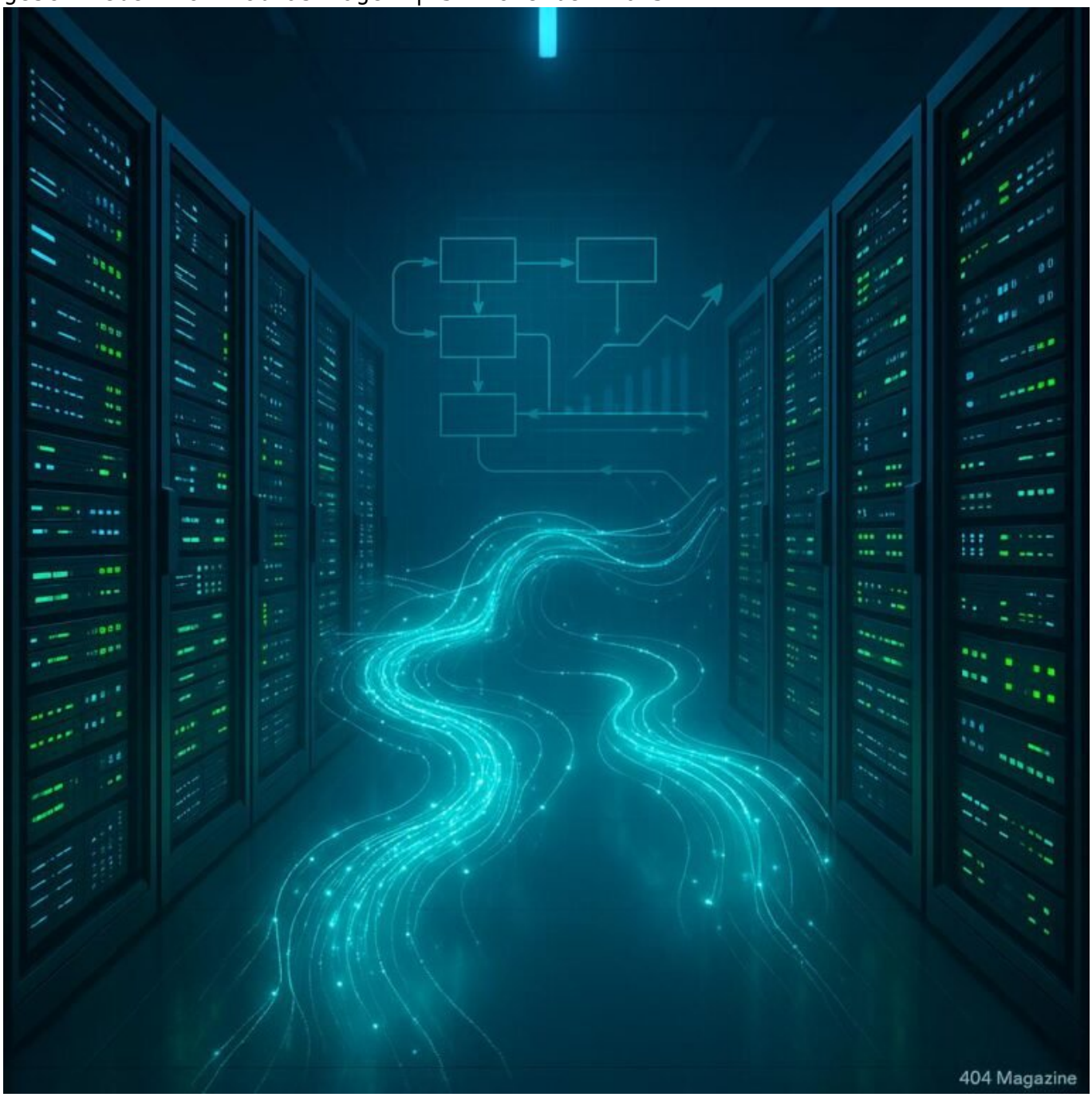

Data Engineering Automatisierung: Effizienz neu gedacht

In einer Welt, die von Big Data, Echtzeit-Analysen und ständig wachsendem Datenvolumen getrieben wird, reicht es nicht mehr aus, Daten manuell zu verarbeiten oder auf halbherzige Skripte zu setzen. Wer heute im Daten-Dschungel nicht automatisiert, wird früher oder später abgehängt. Willkommen bei der Revolution der Data Engineering Automatisierung – wo Effizienz, Skalierbarkeit und technische Finesse aufeinanderprallen und die Spielregeln neu definieren.

- Was ist Data Engineering Automatisierung und warum ist sie der Schlüssel für moderne Datenarchitekturen
- Die wichtigsten Komponenten und Tools für effektive Data Engineering Automatisierung
- Warum manuelle Datenprozesse heute das Risiko für Datenqualität und Skalierbarkeit darstellen
- Best Practices für die Automatisierung von ETL-Workflows, Datenpipelines und Monitoring
- Herausforderungen und Fallstricke bei der Automatisierung – und wie man sie umgeht
- Schritt-für-Schritt: So setzt du eine skalierbare Data Engineering Automatisierung auf
- Tools, die wirklich liefern – und welche Zeitverschwendung sind
- Warum viele Unternehmen in der Automatisierung noch im Steinzeitalter leben
- Langfristige Vorteile: Effizienz, Qualität und Wettbewerbsfähigkeit sichern
- Fazit: Warum Data Engineering Automatisierung kein Nice-to-have, sondern Überlebensstrategie ist

In der Welt der Daten ist Stillstand gleichbedeutend mit Rückschritt. Unternehmen, die noch immer auf manuelle Prozesse, statische Skripte oder veraltete Tools setzen, riskieren, den Anschluss zu verlieren. Data Engineering Automatisierung ist längst kein Nice-to-have mehr, sondern die Basis für nachhaltigen Erfolg im Zeitalter der Cloud, der Künstlichen Intelligenz und der Echtzeit-Analysen. Wer seine Datenpipeline nicht automatisiert, spielt russisches Roulette – mit der Qualität, der Geschwindigkeit und vor allem der Skalierbarkeit seiner Daten.

Automatisierte Data Engineering-Prozesse sind das Rückgrat moderner Data Lakes, Data Warehouses und Data Mesh-Architekturen. Sie sorgen dafür, dass Daten zuverlässig, konsistent und zeitnah bereitgestellt werden – unabhängig von Volumen und Komplexität. Dabei geht es nicht nur um das einfache Automatisieren von ETL-Jobs, sondern um eine ganzheitliche Strategie, die

alle Aspekte der Datenverarbeitung umfasst: von ingestion, Transformation, Speicherung bis hin zu Monitoring und Fehlerbehandlung. Und das alles in einer hochperformanten, skalierbaren Umgebung, die auch bei wachsendem Datenvolumen nicht kollabiert.

Was ist Data Engineering Automatisierung und warum ist sie der Gamechanger

Data Engineering Automatisierung bedeutet, sämtliche wiederkehrende, fehleranfällige und zeitaufwändige Datenprozesse durch automatisierte Workflows zu ersetzen. Es ist die Kunst, Datenpipelines so zu bauen, dass sie sich selbst überwachen, optimieren und anpassen. Ohne Automatisierung sind Data Engineers nur menschliche Flaschenhälse in einem otherwise hochkomplexen Ökosystem. Automatisierte Data Engineering-Lösungen bieten eine programmatische Steuerung, die Fehler minimiert, Wiederholbarkeit garantiert und Ressourcen effizient nutzt.

Im Kern geht es um Infrastructure as Code (IaC), CI/CD-Integrationen, orchestrierte Pipelines und automatisiertes Monitoring. Diese Komponenten verschmelzen zu einem System, das selbstständig Daten verarbeitet, Fehler erkennt, Alerts sendet und im Notfall sogar selbst korrigierend eingreift. Damit wird Data Engineering nicht mehr zur reinen Technik-Nerd-Spielerei, sondern zum strategischen Hebel für Business-Agilität und Wettbewerbsfähigkeit.

Die wichtigsten Technologien und Frameworks, die du kennen musst, sind Apache Airflow, dbt, Prefect, Luigi oder Apache NiFi. Sie ermöglichen es, komplexe Workflows visuell zu modellieren, versionieren, testen und automatisiert auszuführen. Gleichzeitig sorgen modernste Cloud-Plattformen wie AWS Glue, Google Cloud Dataflow oder Azure Data Factory für eine skalierbare, serverlose Verarbeitung, die sich nahtlos in bestehende Architekturen integrieren lässt. Hierbei gilt: Automatisierung ist nicht nur eine Frage der Technik, sondern auch der Prozesse und Kultur.

Manuelle Prozesse sind Tod – warum Automatisierung die Datenqualität erhöht

Manuelle Datenprozesse sind der Fluch jeder skalierbaren Datenarchitektur. Sie sind fehleranfällig, schwer reproduzierbar und kaum wartbar. Ein einzelner menschlicher Fehler in einem komplexen ETL-Job kann ganze Datenpipelines zum Erliegen bringen, was in der Praxis häufig zu

inkonsistenten Daten, verzögerten Berichten und falschen Business-Entscheidungen führt.

Automatisierung minimiert diese Risiken erheblich. Durch deklarative Konfiguration, automatisiertes Testing und Continuous Integration wird die Datenqualität messbar und nachvollziehbar. Fehler werden frühzeitig erkannt, noch bevor sie in den Business-Intelligence-Tools landen. Zudem ermöglicht es die Automatisierung, Datenpipelines schnell zu iterieren, neue Datenquellen nahtlos einzubinden und gleichzeitig die Kontrolle über Versionen und Abhängigkeiten zu behalten.

Ein weiterer Vorteil: Automatisierte Prozesse lassen sich auditieren und dokumentieren. Compliance-Anforderungen lassen sich leichter erfüllen, weil alle Datenaktivitäten nachvollziehbar sind. Das ist vor allem in regulierten Branchen wie Finance, Healthcare oder Telekommunikation ein entscheidender Vorteil. Wer hier noch auf Excel-Tabellen und manuelle Checks setzt, ist auf dem Holzweg – und riskiert saftige Strafen.

Best Practices für die Automatisierung von Datenpipelines und Monitoring

Automatisierte Data Engineering-Prozesse sind kein Selbstläufer. Sie erfordern Planung, Struktur und diszipliniertes Vorgehen. Hier die wichtigsten Best Practices, um eine robuste, skalierbare Automatisierung aufzubauen:

- Modularisierung: Baue deine Pipelines in wiederverwendbare, lose gekoppelte Komponenten. So kannst du einzelne Teile flexibel austauschen oder anpassen, ohne das Gesamtsystem zu gefährden.
- Versionierung und Testing: Nutze Git, CI/CD-Pipelines und automatisierte Unit-Tests, um Änderungen kontrolliert und rückverfolgbar durchzuführen. Fehler in der Produktion sind der Albtraum jeder Automatisierung.
- Monitoring & Alerting: Implementiere umfangreiche Überwachung für alle kritischen Prozesse. Nutze Tools wie Prometheus, Grafana oder DataDog, um Engpässe, Fehler und Performance-Probleme frühzeitig zu erkennen.
- Automatisierte Fehlerbehandlung: Baue Failover-Mechanismen, Retry-Strategien und Self-Healing-Features in deine Pipelines ein. Nur so kannst du Ausfallzeiten minimieren und die Verfügbarkeit sicherstellen.
- Dokumentation und Code-Qualität: Halte alles sauber, dokumentiere deine Workflows und setze auf Code-Reviews. Automatisierung ist nur so gut wie ihre Implementierung.

Der Schlüssel liegt darin, Automatisierung nicht als Einmalprojekt, sondern als kontinuierlichen Prozess zu verstehen. Nur so kannst du auf neue Herausforderungen, Datenquellen oder regulatorische Anforderungen flexibel reagieren und deine Data-Infrastruktur zukunftssicher aufstellen.

Herausforderungen und Fallstricke in der Data Engineering Automatisierung

Automatisierung ist eine mächtige Waffe, aber keine Zauberei. Viele scheitern an den üblichen Fallen: unzureichende Planung, fehlende Standardisierung, schlechte Tool-Auswahl oder mangelnde Skills im Team. Besonders problematisch sind Monolithen, die schwer zu warten sind, oder Pipeline-Architekturen, die bei kleinen Änderungen komplett zusammenbrechen.

Ein häufiger Fehler ist das Ignorieren der Datenqualität. Automatisierte Pipelines verschieben die Fehler nur, sie beheben sie nicht automatisch. Ohne robuste Validierung, Data Profiling und Quality Gates laufen Unternehmen Gefahr, in die Falle der “schlechten Daten” zu tappen – und das zerstört den Business-Mehrwert nachhaltig.

Weiterhin gilt: Automatisierung bedeutet nicht, alles zu automatisieren. Manche Prozesse, gerade in der Datenmodellierung oder bei der Datenanalyse, erfordern menschliches Fachwissen. Automatisierung ist eine Ergänzung, kein Ersatz für Experten. Über-automatisierung kann zu schwer nachvollziehbaren Systemen führen, die im Fehlerfall kaum noch wartbar sind.

Schritt-für-Schritt: So setzt du eine skalierbare Data Engineering Automatisierung auf

Der Einstieg in die Automation ist einfacher, als viele denken. Hier eine strukturierte Vorgehensweise in zehn Schritten:

1. Zieldefinition: Klare Ziele und Anforderungen festlegen: Welche Prozesse sollen automatisiert werden? Welche Datenquellen? Welche Performance-Standards?
2. Bestandsaufnahme: Bestehende Datenprozesse dokumentieren, Schwachstellen identifizieren und technische Infrastruktur prüfen.
3. Tool-Auswahl: Entscheide dich für Frameworks, Orchestrierungstools und Cloud-Services, die skalierbar, flexibel und zukunftssicher sind.
4. Modularisierung: Baue deine Pipelines in kleine, wiederverwendbare Komponenten auf, die du individuell testen und updaten kannst.
5. Automatisierung implementieren: Entwickle Scripts, Configs und Workflows in CI/CD-Umgebungen, um Prozesse automatisiert zu steuern.
6. Monitoring & Alerts: Richte eine umfassende Überwachung ein, um Fehler,

Latenz oder Datenqualität frühzeitig zu erkennen.
7. Testing & Validierung: Automatisiere Data-Quality-Checks, Regressionstests und Performance-Tests, um Stabilität zu garantieren.
8. Iteratives Deployment: Führe schrittweise Releases durch, überwache die Auswirkungen und optimiere kontinuierlich.
9. Schulung & Dokumentation: Sorge für ein Team, das die Prozesse versteht, und dokumentiere alles transparent.
10. Langfristiges Monitoring & Optimierung: Automatisiere regelmäßige Reviews, Updates und Anpassungen an veränderte Anforderungen.

Nur durch konsequente Planung, diszipliniertes Vorgehen und den Einsatz der richtigen Tools gelingt es, eine nachhaltige, skalierbare Data Engineering Automatisierung aufzubauen, die auch zukünftigen Herausforderungen standhält.

Fazit: Automatisierung ist Überlebensstrategie im Data-Game

Data Engineering Automatisierung ist kein kurzfristiger Trend, sondern die Grundlage für zukunftsfähige Datenarchitekturen. Sie ermöglicht es, Daten zuverlässig, schnell und in hoher Qualität zu verarbeiten, ohne dass menschliche Flaschenhälse den Fortschritt bremsen. Wer diese Chance verpasst, riskiert, im Daten-Dschungel verloren zu gehen und im Wettbewerb abgehängt zu werden.

Technologie ist nur ein Werkzeug. Entscheidend ist die Strategie, die Disziplin und die Bereitschaft, alte Muster aufzubrechen. Automatisierung ist kein Selbstzweck, sondern der Schlüssel, um in einer zunehmend datengetriebenen Welt die Nase vorn zu behalten. Wer heute noch zögert, wird morgen nur noch Staub auf den Regalen der Datenarchive hinterlassen – während die Gewinner ihre Pipelines in Echtzeit zum Laufen bringen.