Datenintegration Übersicht: Klarheit statt Chaos schaffen

Category: Analytics & Data-Science
geschrieben von Tobias Hager | 6. August 2026

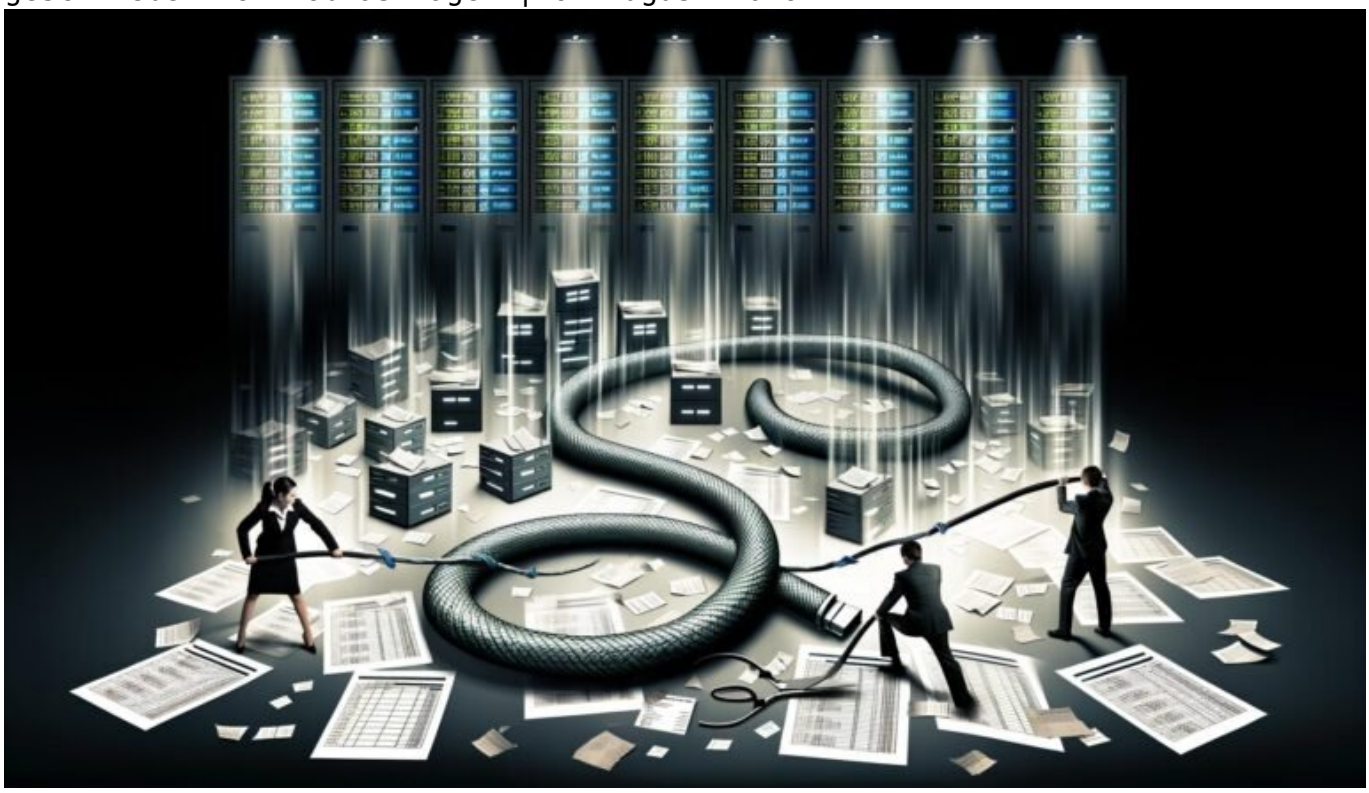

Datenintegration Übersicht: Klarheit statt Chaos schaffen

Du denkst, Datenintegration wäre langweiliges IT-Klein-Klein? Willkommen im Zeitalter, in dem Datenintegration der Unterschied zwischen Wachstum und digitalem Niedergang ist. Wer glaubt, mit ein bisschen Copy-Paste und CSV-Import kommt er 2025 noch durch, wird vom Datenchaos gefressen – und zwar schneller, als du „Schnittstelle“ buchstabieren kannst. Hier zerlegen wir die Mythen, decken die technischen Fallstricke auf und zeigen: Ohne echte Datenintegration bleibt dein Unternehmen im digitalen Mittelalter hängen. Zeit für Klarheit – und eine gnadenlos ehrliche Übersicht, wie du Datenintegration wirklich angehst.

- Datenintegration: Warum sie das Rückgrat jeder digitalen Strategie ist
- Die wichtigsten Technologien, Methoden und Tools für moderne Datenintegration
- Typische Fehlerquellen, Dateninseln und wie du sie eliminierst
- Wie ETL, ELT, APIs und Middleware deinen Workflow retten – oder ruinieren
- Cloud, On-Premises, Hybrid: Welche Integrationsarchitektur passt wirklich?
- Best Practices für Datenqualität, Governance und Compliance
- Schritt-für-Schritt-Plan für eine saubere, skalierbare Datenintegrationsstrategie
- Warum "Self-Service"-Integration meistens nur ein Marketing-Gag ist
- Fazit: Datenintegration als Schlüssel zum digitalen Überleben

Datenintegration ist das ungeliebte Stiefkind in der digitalen Familie – jeder weiß, dass sie wichtig ist, aber niemand will sich wirklich mit ihr beschäftigen. Kein Wunder, dass in den meisten Unternehmen Daten-Silos, redundante Datensätze und wilde Excel-Monster die Norm sind. Das Problem: Ohne durchdachte Datenintegration bleibt dein Online-Marketing blind, deine Automatisierung stumpf und deine Customer Experience ein lauwarmer Kompromiss. Und das in einer Zeit, in der Echtzeit-Entscheidungen, KI-basierte Prognosen und personalisierte Customer Journeys die Mindestanforderung sind. Wer hier noch manuell Daten zusammenklaubt, ist nicht innovativ – sondern einfach schlecht vorbereitet. Datenintegration ist kein Luxus, sondern Pflicht. Und sie ist die einzige Disziplin, die aus Datenchaos geschäftlichen Mehrwert macht. Wie das funktioniert? Lies weiter. Es wird technisch. Es wird unangenehm. Aber es wird dir die Augen öffnen.

Datenintegration verstehen: Von Daten-Silos zu Datenströmen

Bevor wir über Tools und Methoden sprechen, lass uns klären, worum es bei Datenintegration wirklich geht. Datenintegration ist der Prozess, bei dem Daten aus unterschiedlichen Quellen, Formaten und Systemen zusammengeführt, harmonisiert und für Analysen und Prozesse bereitgestellt werden. Kurz: Aus wild verstreuten Daten wird ein konsistenter Datenstrom, der echten Mehrwert liefert. Klingt simpel, ist in der Praxis aber eine der größten technischen Herausforderungen im Unternehmen.

Das Hauptproblem: Unternehmen arbeiten mit einer Vielzahl von Systemen – ERP, CRM, Online-Shops, Analytics, Social Media, IoT-Geräten und mehr. Jedes System spricht seine eigene Sprache, nutzt eigene Datenmodelle und Schnittstellen. Die Folge: Daten-Silos, die kaum miteinander kommunizieren. Genau hier setzt Datenintegration an – und entscheidet, ob du aus deinen Daten echtes Gold oder nur digitales Gerümpel machst.

Die wichtigsten Aufgaben der Datenintegration umfassen: Datenextraktion,

Daten-Transformation, Daten-Validierung, Datenanreicherung, Daten-Mapping und schließlich die Datenbereitstellung für nachgelagerte Systeme. Wer das halbherzig oder mit veralteten Methoden angeht, produziert Fehler, Redundanzen und im schlimmsten Fall fatale Geschäftsentscheidungen auf Basis von Schrottdaten.

Im modernen Online-Marketing ist Datenintegration der Schlüssel zu kanalübergreifender Personalisierung, automatisierten Kampagnen und Echtzeit-Reporting. Wer seine Daten nicht integriert, bleibt datenblind. Und das ist im Jahr 2025 keine Entschuldigung mehr, sondern ein klarer Wettbewerbsnachteil.

Technologien und Methoden: ETL, ELT, APIs, Middleware und iPaaS

Jetzt wird’s technisch. Datenintegration ist längst keine Frage von Export-Import mehr. Die wichtigsten Methoden sind heute ETL (Extract, Transform, Load), ELT (Extract, Load, Transform), API-basierte Integration, Middleware-Lösungen und Integration Platform as a Service (iPaaS). Jede hat ihre eigenen Vor- und Nachteile – und wer hier schlecht wählt, zahlt später teuer.

ETL ist der Klassiker: Daten werden aus verschiedenen Quellen extrahiert, zentral transformiert (z.B. bereinigt, konsolidiert, angereichert) und dann in ein Zielsystem geladen. Vorteil: Hohe Kontrolle über Datenqualität und Transformation. Nachteil: Oft Batch-orientiert, wenig geeignet für Echtzeit-Anforderungen. ELT dreht das Prinzip um: Die Rohdaten werden direkt ins Zielsystem geladen (z.B. ein Cloud Data Warehouse) und erst dort transformiert – optimal für skalierbare, Cloud-native Architekturen.

API-basierte Integration setzt auf direkte Schnittstellen zwischen Systemen. Hier werden Daten in Echtzeit ausgetauscht – ideal für aktuelle, dynamische Workflows. Aber: APIs müssen sauber dokumentiert, versioniert und überwacht werden. Wer sich auf schlecht gepflegte oder proprietäre APIs verlässt, erlebt böse Überraschungen, sobald ein Anbieter etwas ändert.

Middleware-Lösungen agieren als Vermittler zwischen verschiedenen Systemen, transformieren und routen Datenströme, ohne dass die Quell- und Zielsysteme voneinander wissen müssen. Das klingt nach Allheilmittel, wird aber schnell zur Blackbox, wenn die Dokumentation oder Steuerung fehlt. iPaaS-Plattformen sind die Cloud-Variante moderner Middleware: Sie bieten vorgefertigte Konnektoren, visuelle Workflows und Self-Service-Ansätze – oft mit dem Versprechen “Plug & Play”. Die Realität: Ohne technisches Grundverständnis bleibt es oft beim Spielzeugfaktor.

Welche Methode du wählst, hängt von deinen Anforderungen ab. Aber merke dir: Kein Tool der Welt ersetzt ein klares Integrationskonzept. Wer nur auf “Best-of-Breed” Tools setzt, bekommt am Ende einen Zoo statt eines funktionierenden

Datenökosystems.

Typische Fehlerquellen: Dateninseln, Wildwuchs und Datenmüll

Jetzt mal ehrlich: In fast jedem Unternehmen findet man Dateninseln, doppelte Datensätze, inkonsistente Formate und Systeme, in denen Daten still und leise verrotten. Warum? Weil Datenintegration häufig halbherzig, stückwerkartig oder gar nicht betrieben wird. Die Folgen sind fatal: Analysten verbringen 80% ihrer Zeit mit Datenbereinigung statt mit Analysen, Marketing-Kampagnen basieren auf veralteten oder fehlerhaften Daten, und die IT-Abteilung wird zur Feuerwehr für Daten-Pannen.

Typische Fehlerquellen der Datenintegration sind:

- Unklare Datenherkunft: Niemand weiß, wo ein Datensatz wirklich herkommt oder wie er transformiert wurde.
- Fehlende Daten-Governance: Keine zentrale Steuerung, keine Verantwortlichkeiten, keine Richtlinien für Datenqualität.
- Systembrüche: Systeme sind nicht kompatibel, Schnittstellen fehlen oder sind unzuverlässig, Datenformate passen nicht zusammen.
- Manuelle Workarounds: Daten werden regelmäßig per Hand von einem System ins andere übertragen – Fehler garantiert.
- Veraltete ETL-Prozesse: Skripte, die niemand mehr versteht, laufen im Hintergrund und keiner weiß, was passiert, wenn sie ausfallen.

Das Ergebnis: Datenmüll statt Datengold. Und das kostet – Zeit, Geld, Glaubwürdigkeit. Wer seine Datenintegration nicht sauber aufsetzt, schafft keinen Mehrwert, sondern produziert nur noch mehr Chaos.

Die Lösung? Konsequente Standardisierung, klare Data-Governance-Prozesse, kontinuierliche Qualitätssicherung und vor allem: Mut zur radikalen Entsorgung von Altdaten und Legacy-Systemen, die nur noch Ballast sind.

Cloud, On-Premises, Hybrid: Die richtige Architektur für Datenintegration

Die Architekturfrage wird oft unterschätzt – und ist doch der Grund, warum viele Integrationsprojekte scheitern. Cloud-Lösungen bieten maximale Flexibilität, Skalierbarkeit und moderne Schnittstellen. Aber: Ohne durchdachte Datenintegration werden Cloud-Projekte zum Datenfriedhof. On-Premises-Systeme wiederum sind oft mit Legacy-IT und starren Strukturen

belastet – die Integration ist hier meist ein Spießrutenlauf zwischen veralteten Datenbanken, proprietären Schnittstellen und Sicherheitsbedenken.

Die Wahrheit: Die meisten Unternehmen fahren heute hybrid. Das heißt, sie kombinieren Cloud-Services mit bestehenden On-Premises-Systemen. Klingt pragmatisch, ist aber technisch anspruchsvoll. Denn: Datenströme müssen zuverlässig, sicher und synchron laufen. Jede Verzögerung, jede Inkonsistenz oder jedes Sicherheitsleck wird im schlimmsten Fall zur tickenden Zeitbombe für das ganze Unternehmen.

Welche Architektur passt? Hier die wichtigsten Kriterien:

- Datensensibilität: Müssen bestimmte Daten lokal (z.B. aus Compliance-Gründen) bleiben?
- Skalierbarkeit: Wie schnell muss die Integration wachsen können?
- Latenz und Echtzeitbedarf: Werden Daten in Echtzeit benötigt oder reichen Batch-Prozesse?
- Sicherheitsanforderungen: Welche Verschlüsselung, Authentifizierung und Zugriffskontrollen sind nötig?
- Wartbarkeit: Wer betreibt und pflegt die Integrationsplattform?

Fazit: Ohne ein klares Architekturkonzept bleibt Datenintegration Stückwerk. Und wer sich von Cloud-Hypes oder “Plug & Play”-Versprechen blenden lässt, zahlt spätestens beim ersten echten Problem – mit Datenverlust, Ausfällen oder Compliance-Strafen.

Best Practices: Datenqualität, Governance und Compliance von Anfang an

Wer glaubt, Datenintegration sei mit ein paar Workflows und Schnittstellen erledigt, hat das Thema nicht verstanden. Die wahren Probleme beginnen erst nach der ersten Integration: Datenqualität, Versionierung, Dublettenmanagement, Zugriffsrechte und vieles mehr. Ohne klare Governance wird aus deinem Datenökosystem schnell ein Dschungel voller Fallstricke.

Die wichtigsten Best Practices für nachhaltige Datenintegration:

- Data Profiling: Analysiere alle Datenquellen vor der Integration. Welche Formate, Felder, Dubletten, Ausreißer gibt es?
- Standardisierung: Einheitliche Datenmodelle und Formate sind Pflicht. Ohne sie wird jede Integration zum Einzelfall.
- Automatisierte Datenvalidierung: Jeder Schritt im Integrationsprozess muss auf Fehler, Inkonsistenzen und Ausreißer geprüft werden.
- Daten-Governance: Klare Rollen und Verantwortlichkeiten für alle Datenflüsse, Protokollierung aller Transformations- und Ladeprozesse.
- Compliance und Datenschutz: DSGVO, Schrems II, BDSG – jede Datenintegration muss gesetzlichen Vorgaben entsprechen, sonst drohen

saftige Strafen.
- Monitoring und Alerting: Automatische Überwachung aller Datenströme, sofortige Warnungen bei Fehlern oder Abweichungen.

Die Realität: Viele Unternehmen lassen diese Aspekte schleifen – bis das böse Erwachen kommt. Wer Datenintegration ernst meint, baut Governance und Qualitätssicherung von Anfang an ein. Alles andere ist reines Wunschdenken.

Step-by-Step: Saubere Datenintegration in der Praxis

Du willst es konkret? Hier kommt der Step-by-Step-Plan, wie du Datenintegration nicht nur startest, sondern auch langfristig im Griff behältst:

- 1. System- und Datenquelleninventur: Mache eine vollständige Bestandsaufnahme aller Systeme, Datenquellen und Schnittstellen. Was wird genutzt? Was wird gebraucht? Wo liegen die größten Pain Points?
- 2. Integrationsziele definieren: Klare Ziele formulieren: Was soll die Integration leisten? Welche Workflows müssen unterstützt werden? Welche Daten sind kritisch?
- 3. Architektur wählen: Cloud, On-Prem, Hybrid? Entscheide auf Basis von Datenvolumen, Compliance und Skalierungsbedarf.
- 4. Technologieauswahl treffen: ETL, ELT, API, Middleware, iPaaS – prüfe, was zu deinem Use Case passt. Denke an Wartbarkeit und Zukunftssicherheit.
- 5. Datenmodellierung und Mapping: Definiere ein zentrales Datenmodell und mapping-Regeln. Nur so verhinderst du Wildwuchs und Inkonsistenzen.
- 6. Implementierung und Testing: Baue Prototypen, automatisiere Tests, prüfe Datenqualität bei jedem Schritt.
- 7. Rollout und Monitoring: Starte mit einem Pilotprojekt, überwache alle Datenflüsse, automatisiere Alerts und Reports.
- 8. Kontinuierliche Optimierung: Sammle Feedback, optimiere Prozesse, entferne Altlasten und skaliere schrittweise.

Wichtig: Datenintegration ist kein Einmalprojekt, sondern ein kontinuierlicher Prozess. Die Integration muss mit deinem Unternehmen wachsen – und das gelingt nur mit regelmäßigen Audits, technischen Updates und einer Portion gesunder Paranoia gegenüber Datenmüll.

Datenintegration im Jahr 2025: Was du wirklich brauchst

Die Buzzwords werden nicht weniger: Data Fabric, Data Mesh, KI-gestützte Integration, Self-Service, Low-Code – die Versprechen sind groß, die Realität oft ernüchternd. Der Kern bleibt: Ohne solide, technisch fundierte Datenintegration bleibt jede Digitalstrategie eine Luftnummer. Es geht nicht

um fancy Tools, sondern um robuste Prozesse, technische Disziplin und radikale Ehrlichkeit im Umgang mit Daten.

Die meisten “Self-Service”-Integrationsplattformen sind nur dann produktiv, wenn sie von Profis betreut werden. Wer glaubt, dass Marketing oder Business-Teams ohne tiefes technisches Verständnis komplexe Integrationen zuverlässig managen, glaubt auch noch an den Weihnachtsmann. Echte Datenintegration erfordert technisches Know-how, Erfahrung und die Bereitschaft, Prozesse immer wieder zu hinterfragen und zu verbessern.

Fazit: Datenintegration als Schlüssel zum digitalen Überleben

Datenintegration ist kein lästiges IT-Thema, sondern der zentrale Baustein für jede digitale Organisation. Wer 2025 noch glaubt, mit Excel-Importen und manuellen Workarounds durchzukommen, ist schon heute abgehängt. Datenintegration entscheidet, ob du innovativ bist – oder im Datenchaos untergehst. Sie ist der einzige Weg, aus Rohdaten echten Geschäftswert zu schaffen und digitale Prozesse wirklich skalierbar zu machen.

Die Botschaft ist klar: Investiere in saubere, skalierbare und sichere Datenintegration. Prüfe deine Architektur, wähle deine Tools mit Bedacht, sorge für Datenqualität und Compliance – und gib dich nicht mit halbgaren Lösungen zufrieden. Denn wer hier schlampt, zahlt doppelt: mit verlorener Wettbewerbsfähigkeit und Daten, die mehr schaden als nutzen. Datenintegration ist kein Trend. Sie ist die Überlebensversicherung deines digitalen Geschäfts.