Datenintegration Modell: Clever vernetzte Datenwelten gestalten

Category: Analytics & Data-Science
geschrieben von Tobias Hager | 3. August 2026

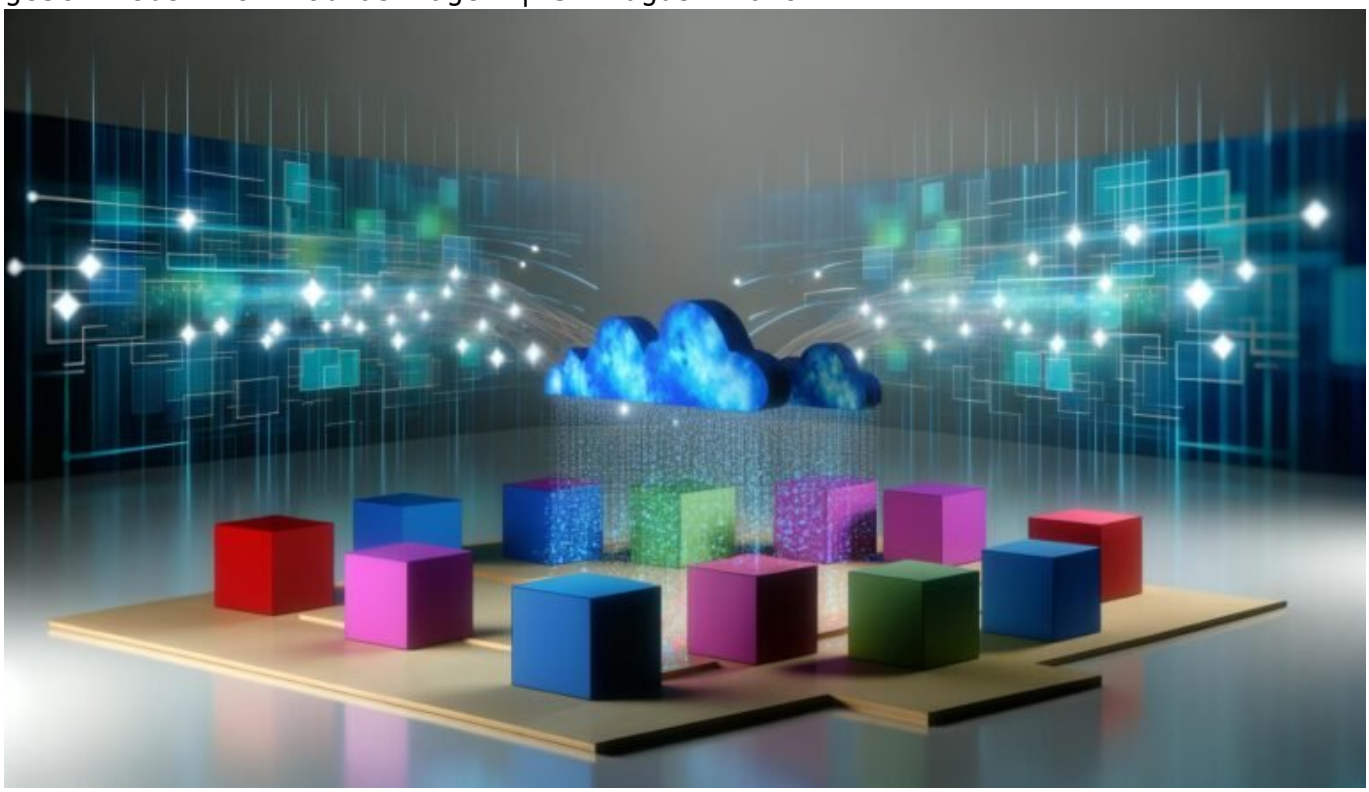

Datenintegration Modell: Clever vernetzte Datenwelten gestalten

Du hast Daten. Viele Daten. Und die meisten davon sitzen wie missmutige Einzelgänger in ihren Silos und sprechen nicht miteinander. Willkommen im Datenchaos von 2024, wo “Datenintegration Modell” nicht nur ein Buzzword ist, sondern die letzte Rettung vorm digitalen Blackout. Wer jetzt noch glaubt, bisschen Copy-Paste im Excel reicht aus, kann gleich wieder in die Steinzeit zurück. Höchste Zeit, zu verstehen, wie du mit clever vernetzten Datenwelten tatsächlich Mehrwert schaffst – technisch, robust und so smart, dass selbst KI neidisch wird. Hier gibt’s die ungeschönte Pille für alle, die Datenintegration endlich systematisch angehen wollen – und nicht länger als

digitalen Kraftakt für Praktikanten verstehen.

- Was ein Datenintegration Modell wirklich ist – und warum ohne es keine digitale Transformation funktioniert
- Die wichtigsten Methoden, Architekturen und Technologien moderner Datenintegration
- Warum Daten-Silos Unternehmen ruinieren und wie ein Datenintegration Modell sie aufbricht
- Welche Rolle APIs, ETL-Prozesse, Streaming und Data Lakes im Datenintegration Modell spielen
- Wie du Schritt für Schritt eine skalierbare, wartbare und sichere Datenintegration aufbaust
- Fallstricke, die 95 % der Unternehmen machen – und wie du sie clever umgehst
- Wie du Datenqualität, Governance und Compliance ins Zentrum deiner Integrationsstrategie rückst
- Tools und Plattformen, die wirklich helfen – und welche pure Geldverbrennung sind
- Warum ein modernes Datenintegration Modell der Schlüssel zu KI, Automatisierung und Analytics ist
- Ein gnadenlos ehrliches Fazit für alle, die beim Thema Datenintegration noch schlafen

Das Datenintegration Modell ist der Herzschrittmacher deines Unternehmens. Es entscheidet, ob Datenströme effizient fließen oder im Silowahn ersticken. Ohne ein robustes, durchdachtes Datenintegration Modell bleibt jede Digitalstrategie Makulatur – ganz egal, wie viele KI-Projekte oder Dashboards du aufsetzt. Wer 2024 noch glaubt, Datenintegration sei ein IT-Nebenkriegsschauplatz, hat nicht verstanden, dass Daten der Rohstoff, das Modell aber der Katalysator für digitalen Erfolg ist. Im Folgenden bekommst du die ungeschönte Analyse, wie ein Datenintegration Modell deine Datenwelten clever vernetzt – und wie du die Technik, Methoden und Tools sauber orchestrierst, statt im Flickenteppich zu versinken.

Wir reden hier nicht über hübsche Diagramme im PowerPoint oder Pseudokonzepte aus der Beraterhölle. Wir reden über harte Technik: ETL, ELT, API-Management, Event-Streaming, Data Lakes, Data Warehouses, Datenvirtualisierung, Data Governance, Security, Compliance und Monitoring. Wer jetzt schon schwitzt, hat Glück – denn dieser Artikel bringt dich Schritt für Schritt vom Datenchaoten zum Integrationsprofi. Und zwar so, dass du bei der nächsten Vorstandspräsentation nicht wieder mit leeren Händen dastehst.

Das Datenintegration Modell entscheidet, ob deine Datenstrategie fliegt oder krachend scheitert. Es ist der Unterschied zwischen reaktivem Datengeschiebe und echter, proaktiver Wertschöpfung. Lies weiter, wenn du wissen willst, wie du aus Datenwüsten vernetzte Datenwelten machst – und was du dabei technisch und organisatorisch alles falsch machen kannst.

Datenintegration Modell: Definition, Kernprinzipien und warum Unternehmen ohne es untergehen

Das Datenintegration Modell ist das strukturierte Framework, mit dem Daten aus unterschiedlichsten Quellen, Formaten und Systemen so miteinander verknüpft werden, dass daraus eine konsistente, zugängliche und nutzbare Datenbasis entsteht. Klingt einfach – ist aber die Königsdisziplin der IT. Denn in der Realität hat jedes System seine eigene Sprache, seine Eigenheiten und seine Stolpersteine. Ohne ein durchdachtes Datenintegration Modell bleibt der Versuch, Daten zu vernetzen, ein endloses Gefrickel an Schnittstellen, Ad-hoc-Skripten und Workarounds.

Im Kern geht es beim Datenintegration Modell um die Konzeption und Umsetzung einer Architektur, die Datenaufnahme, -transformation, -anreicherung und -bereitstellung systematisch abbildet. Ob Batch-Verarbeitung, Echtzeit-Streaming oder hybride Ansätze – das Modell legt fest, wie Datenquellen angebunden, Datenflüsse orchestriert und Zielsysteme versorgt werden. Ein gutes Datenintegration Modell minimiert Redundanzen, maximiert Datenqualität und sorgt dafür, dass Daten nicht nur ankommen, sondern auch verstanden werden.

Ohne ein professionelles Datenintegration Modell entstehen Datensilos: Vertrieb, Marketing, Produktion und Einkauf pflegen ihre eigenen Datenbestände, Schnittstellen werden nach dem Motto “Hauptsache läuft irgendwie” gebaut, und Geschäftsprozesse basieren auf widersprüchlichen Infos. Die Folge: Reporting-Katastrophen, Compliance-Risiken und Entscheidungsblindflug. Unternehmen, die das nicht in den Griff bekommen, verlieren ihre Wettbewerbsfähigkeit – und landen im digitalen Mittelalter.

Das Datenintegration Modell ist damit nicht nur eine technische Herausforderung, sondern ein strategischer Imperativ. Es definiert das Betriebssystem moderner Unternehmen – und entscheidet über deren Überlebensfähigkeit im datengetriebenen Zeitalter. Wer das ignoriert, kann seine “Data-Driven Company”-Träume gleich beerdigen.

Architekturen und Technologien im Datenintegration Modell:

Von ETL bis Data Mesh

Das Datenintegration Modell lebt von seiner Architektur – und die entscheidet, wie flexibel, skalierbar und zukunftssicher deine Datenflüsse sind. Die Zeiten, in denen eine handgestrickte ETL-Pipeline in SQL ausgereicht hat, sind vorbei. Moderne Datenintegration setzt auf modulare, serviceorientierte und automatisierbare Architekturen. Hier die wichtigsten Modelle und Technologien im Überblick:

Erstens: Klassische ETL- und ELT-Pipelines. ETL (Extract, Transform, Load) ist das Urgestein der Datenintegration. Daten werden extrahiert, transformiert und in Zielsysteme geladen – meist in Data Warehouses. ELT (Extract, Load, Transform) kehrt die Reihenfolge um und nutzt die Rechenpower des Zielsystems für die Transformation. Beide Methoden sind bewährt, aber bei steigender Datenmenge und -vielfalt schnell überfordert.

Zweitens: API-basierte Integration. REST, GraphQL, SOAP – APIs sind die Lebensadern moderner Datenintegration. Sie ermöglichen die Anbindung von Cloud-Services, SaaS-Anwendungen und Microservices in Echtzeit. Ein gutes API-Management ist Pflicht, sonst droht das API-Chaos mit wild wuchernden Endpunkten und Sicherheitslücken.

Drittens: Event-Streaming und Message Queues. Technologien wie Apache Kafka, RabbitMQ oder AWS Kinesis machen aus der Datenintegration ein Echtzeit-Erlebnis. Daten werden als Events gestreamt und können flexibel von Konsumenten verarbeitet werden. Damit wird das Datenintegration Modell endlich agil – aber auch komplexer, denn Latenz, Event-Sourcing und Fehlerhandling wollen gemeistert werden.

Viertens: Data Lakes, Data Warehouses und Data Mesh. Während Data Warehouses strukturierte Daten zentral speichern, vereinen Data Lakes auch semi- und unstrukturierte Daten (z.B. Logfiles, Dokumente, Bilder). Data Mesh geht noch einen Schritt weiter und dezentralisiert die Verantwortung für Datenprodukte in einzelne Domänen. Das Datenintegration Modell muss diese Paradigmen unterstützen – sonst bleibt es in der Legacy-Falle stecken.

Fünftens: Datenvirtualisierung. Statt Daten physisch zu verschieben, werden sie virtuell zusammengeführt und on-demand abgefragt. Tools wie Denodo oder SAP Data Intelligence ermöglichen so flexible, schnelle Integrationen – erfordern aber eine saubere Governance, damit nicht wieder das nächste Datengrab entsteht.

Die wichtigsten Schritte: So baust du ein robustes

Datenintegration Modell auf

Ein Datenintegration Modell entsteht nicht zufällig. Es ist das Ergebnis klarer Planung, technischer Exzellenz und ständiger Weiterentwicklung. Hier die wichtigsten Schritte, die du beachten musst, wenn du Datenintegration nicht dem Zufall überlassen willst:

- Anforderungsanalyse und Datenquellen-Inventory
  - Identifiziere alle relevanten Datenquellen: operative Systeme, SaaS-Tools, Legacy-Datenbanken, externe APIs.
  - Bewerte Formate, Zugriffsmöglichkeiten, Aktualisierungszyklen und Datenvolumen.
  - Priorisiere Integrationen nach Business-Impact und technischem Aufwand.
- Architektur-Design und Technologieauswahl
  - Lege fest, ob ETL, ELT, API-basiert, Event-Streaming oder hybride Ansätze notwendig sind.
  - Wähle Integrationsplattformen, Middleware, Orchestrierungs-Tools und Monitoring-Lösungen aus.
  - Berücksichtige Skalierbarkeit, Wartbarkeit und Security von Anfang an.
- Datenmodellierung und Mapping
  - Erarbeite ein einheitliches Datenmodell (z.B. mit Data Vault, 3NF, Star Schema).
  - Definiere Mappings, Transformationen und Validierungsregeln.
  - Dokumentiere alle Schnittstellen und Datenflüsse penibel.
- Umsetzung, Test und Rollout
  - Implementiere Integrationsprozesse – automatisiert, versioniert und testbar.
  - Setze auf Continuous Integration und automatisiertes Testing für Integrationsjobs.
  - Führe Rollouts in Stages durch, um Risiken zu minimieren.
- Monitoring, Maintenance und Governance
  - Implementiere Monitoring für Datenpipelines, Fehler und Performance.
  - Baue Data Lineage und Audit Trails zur Nachvollziehbarkeit auf.
  - Stelle Data Quality, Security und Compliance (DSGVO, ISO-Standards) sicher.

Ein gutes Datenintegration Modell ist nie fertig. Es lebt, wächst und passt sich an neue Anforderungen an. Automatisierung, Self-Service-Integrationen und Integration Platform as a Service (iPaaS) machen die Umsetzung heute deutlich effizienter – aber auch nur dann, wenn du das Modell permanent pflegst und weiterentwickelst.

Datenintegration Modell:

Typische Fehler, Fallstricke und wie du sie vermeidest

Die meisten Unternehmen scheitern beim Datenintegration Modell nicht an der Technik, sondern an mangelnder Planung, fehlender Disziplin und wildem Aktionismus. Hier die größten Fehler, die du vermeiden solltest, wenn du clever vernetzte Datenwelten gestalten willst:

Erstens: “Quick & Dirty”-Integrationen ohne zentrales Modell. Wer jede Integration als Einzelprojekt sieht, schafft Spaghetti-Architekturen, die kaum wartbar sind. Das rächt sich spätestens bei der ersten größeren Änderung oder dem nächsten Compliance-Audit. Ein Datenintegration Modell zwingt zur Standardisierung – und das rettet dich langfristig.

Zweitens: Unzureichende Datenqualität und fehlendes Data Governance. Wenn jeder alles darf, entstehen Inkonsistenzen, Duplikate, Datenmüll und Unklarheiten über die “Single Source of Truth”. Ein robustes Datenintegration Modell enthält immer Mechanismen für Datenvalidierung, Korrekturen und klare Verantwortlichkeiten.

Drittens: Falsche Technologieauswahl und Overengineering. Nicht jede Integration braucht Kafka-Streaming oder einen Data Lake. Wer zu früh auf Highend-Technologien setzt, baut sich schnell ein Monster, das niemand mehr versteht oder pflegen kann. Das Datenintegration Modell sollte so einfach wie möglich, aber so flexibel wie nötig sein.

Viertens: Sicherheit und Compliance als nachträglicher Gedanke. DSGVO, Zugriffskontrollen, Verschlüsselung und Monitoring gehören in die Architektur, nicht als Flickwerk obendrauf. Ein Verstoß gegen Datenschutz kann Millionen kosten – und das Vertrauen der Kunden endgültig ruinieren.

Fünftens: Fehlendes Monitoring und fehlende Automatisierung. Wer Fehler erst bemerkt, wenn das Management die falschen Zahlen präsentiert bekommt, ist schon zu spät dran. Ein gutes Datenintegration Modell setzt von Anfang an auf automatisiertes Monitoring, Alerting und Self-Healing-Mechanismen.

Tools und Plattformen für das Datenintegration Modell: Was wirklich funktioniert (und was nicht)

Die Auswahl an Tools für Datenintegration ist gewaltig – und die Marketing-Versprechen sind noch größer. Aber nicht jede Plattform hält, was sie verspricht. Hier der Überblick, was im echten Leben wirklich hilft und was du

getrost ignorieren kannst:

Enterprise-ETL-Tools wie Informatica PowerCenter, Talend, Microsoft SSIS oder IBM DataStage sind die Klassiker – mächtig, aber oft teuer und schwergewichtig. Für viele Mittelständler oder Cloud-First-Player sind moderne iPaaS-Lösungen wie MuleSoft, Dell Boomi, SnapLogic oder Azure Data Factory oft die bessere Wahl: Sie bieten schnelle Cloud-Integration, Low-Code-Ansätze und flexible API-Anbindung.

Für Echtzeit-Integration und Streaming sind Apache Kafka, Confluent Cloud, AWS Kinesis und Google Pub/Sub die Platzhirsche. Sie ermöglichen Event-getriebene Architekturen, sind aber kein Plug-and-Play – wer hier keine tiefen technischen Skills hat, produziert schnell Datengräber statt Value Streams.

Data Virtualization Tools wie Denodo, TIBCO Data Virtualization oder SAP Data Intelligence erlauben flexible, schnelle Integration ohne Datenduplizierung – ideal für heterogene Systemlandschaften. Aber Achtung: Ohne saubere Governance wird daraus schnell ein Performance- und Kostenproblem.

Finger weg von “One-Click-Integrationswundern” aus der Cloud, die mit drei Klicks angeblich alles verbinden. Sie mögen für kleine Use Cases funktionieren, skalieren aber nicht und sind spätestens bei Security und Compliance ein Alptraum. Das Datenintegration Modell braucht robuste, auditierbare und erweiterbare Werkzeuge – keine Spielzeuge für Hobbyisten.

Open Source ist kein Allheilmittel. Apache NiFi, Airbyte, Singer oder Meltano sind spannend, brauchen aber tiefe technologische Expertise und Pflege. Wer glaubt, Integration ist ein Samstagabendprojekt für den Azubi, endet im Chaos. Das Datenintegration Modell verlangt professionelle Tools – und Profis, die sie bedienen können.

Fazit: Datenintegration Modell – der unbesungene Held der digitalen Transformation

Das Datenintegration Modell ist der entscheidende Faktor, ob deine Datenstrategie zum Flop oder zum digitalen Gamechanger wird. Es ist das technische Rückgrat jeder erfolgreichen Digitalinitiative – und ohne ein durchdachtes, robustes Modell bleibt jeder Versuch, Daten zu nutzen, reine Makulatur. Wer jetzt nicht investiert, riskiert, in einem Datensumpf aus Silos, Qualitätsproblemen und Compliance-Risiken unterzugehen.

Die Wahrheit ist unbequem: Datenintegration ist kein Projekt, sondern ein permanenter Prozess. Es braucht Disziplin, technisches Know-how und den Mut, veraltete Systeme rigoros zu modernisieren. Wer clever vernetzte Datenwelten gestalten will, beginnt beim Datenintegration Modell – und hört erst auf, wenn Daten nicht mehr Problem, sondern echter Wettbewerbsvorteil sind. Alles

andere ist digitale Selbsttäuschung. Willkommen in der Realität. Willkommen bei 404.