# Editorial Content Distribution clever nutzen: Reichweite steigern

Category: Content
geschrieben von Tobias Hager | 2. August 2026

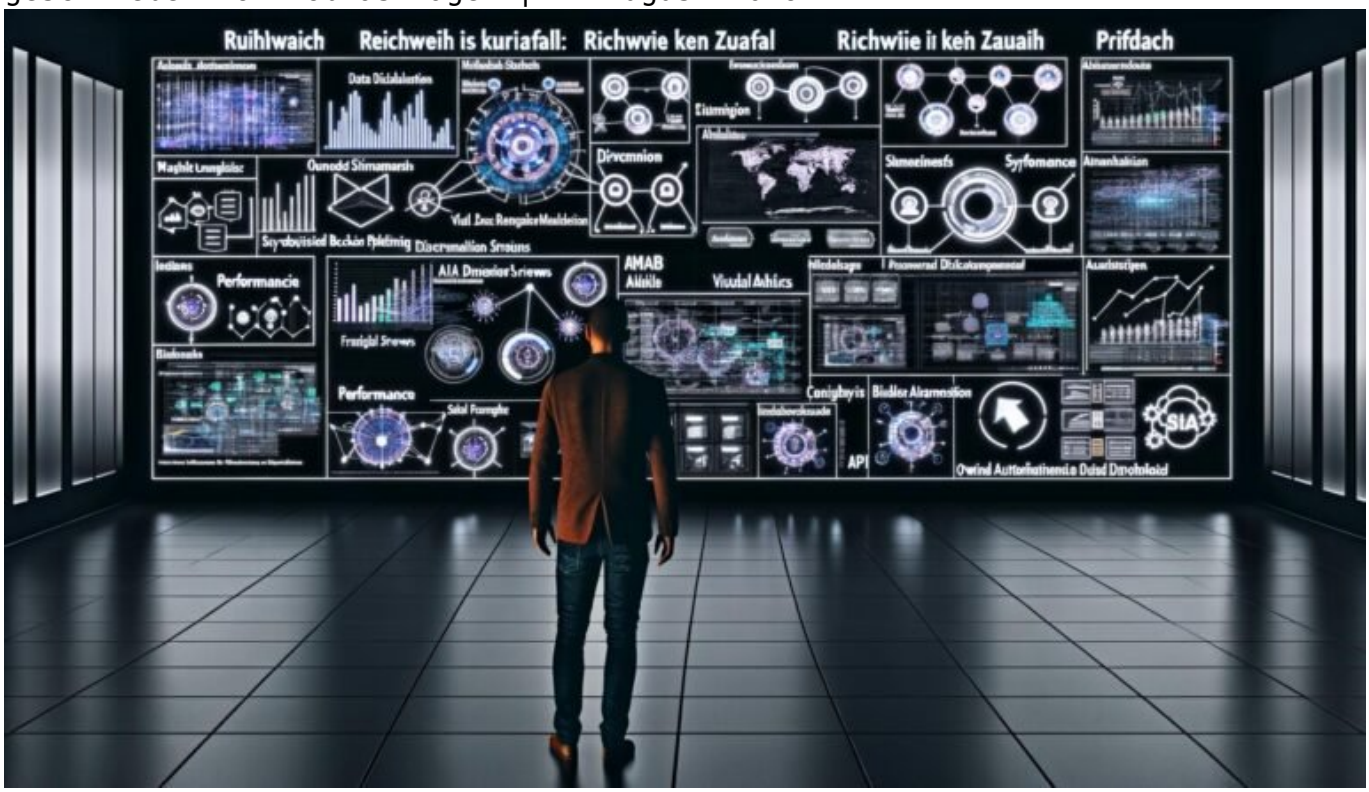


# Editorial Content Distribution clever nutzen: Reichweite steigern

Du glaubst, dein genialer Content reicht, um Reichweite zu explodieren? Willkommen in der Realität: Ohne eine radikal clevere, technikgetriebene Editorial Content Distribution kannst du deinen Blog gleich als digitales

Tagebuch missbrauchen – für dich allein. Wer 2025 noch hofft, dass guter Inhalt sich von selbst viralisiert, lebt in der SEO-Steinzeit. Hier bekommst du die brutal ehrliche Übersicht, wie du Editorial Content Distribution als Wachstumsmaschine nutzt – technisch, systematisch, disruptiv. Zeit, Reichweite nicht länger dem Zufall zu überlassen.

- Was Editorial Content Distribution wirklich ist – und warum sie das Gegenteil von “Content teilen” ist
- Die wichtigsten Kanäle, Tools und Strategien für maximale Reichweite
- Warum Owned, Earned und Paid Media zusammenspielen müssen – oder du verlierst
- Technische Fallen: Wieso Distribution ohne Tracking, Tagging und Automatisierung vergeudete Ressourcen sind
- Wie du Editorial Content Distribution mit SEO, Social, E-Mail und Syndication orchestrierst
- Step-by-Step-Blueprint für datengetriebenes, skalierbares Content Distribution Management
- Die größten Fehler: Was 95 % der Publisher falsch machen – und wie du es besser machst
- Tools, Automatisierung und Performance-Messung: Was wirklich funktioniert (und was nur teuer klingt)
- Warum Content ohne Distribution 2025 nicht mehr funktioniert – egal wie brillant er ist

Editorial Content Distribution ist die technische Disziplin, die entscheidet, ob dein Content nur existiert oder wirklich wirkt. Im Online Marketing 2025 reicht es nicht, gute Inhalte zu produzieren. Egal wie fundiert dein Artikel, wie exklusiv deine Insights, wie “viral” dein Video – ohne eine systematische, datengetriebene Distribution verdampft all das im digitalen Nirwana. Es geht nicht mehr nur um das bloße Teilen von Blogposts auf Social Media. Editorial Content Distribution ist ein orchestrierter Prozess, der Owned, Earned und Paid Channels technisch und strategisch miteinander verknüpft. Wer Distribution als Nachgedanken behandelt, kann sich die Content-Produktion sparen. Hier erfährst du, wie du Reichweite nicht dem Zufall, sondern dem System überlässt.

Im Kern ist Editorial Content Distribution der Unterschied zwischen digitalem Echo und echtem Impact. Es ist der Prozess, der aus Inhalten Reichweitenmaschinen macht – oder sie in der Unsichtbarkeit versenkt. Die technischen und strategischen Anforderungen sind dabei brutal gestiegen: APIs, Automatisierung, Audience Tagging, kanalabhängige Snippets, syndizierte Distribution, Tracking-Pixel, Attribution und Performance-Feedback sind längst Pflicht. Wer glaubt, ein Social-Media-Share-Button reiche, bleibt unsichtbar. Zeit, das zu ändern.

# Was Editorial Content

# Distribution wirklich bedeutet – und warum “Teilen” nicht reicht

Editorial Content Distribution ist mehr als das Posten eines neuen Artikels auf LinkedIn. Es ist ein systemisch-technischer Prozess, der Inhalte gezielt, datenbasiert und kanalübergreifend verfügbar macht. Ziel ist es, die maximale Reichweite und Sichtbarkeit für spezifische Zielgruppen mit minimalem Streuverlust zu erzielen. Der Begriff “Editorial” unterstreicht den redaktionellen Anspruch: Es geht um kuratierte, qualitativ hochwertige Inhalte, die ein klares Ziel verfolgen – sei es Thought Leadership, Leadgenerierung oder Markenaufbau.

Wer Editorial Content Distribution clever nutzen will, denkt nicht in Kanälen, sondern in Ökosystemen. Es reicht nicht, Inhalte auf Facebook, Twitter, LinkedIn und Xing zu pusten. Entscheidend ist, wie Inhalte für jeden Kanal technisch und inhaltlich adaptiert, getrackt und gemessen werden. Nur so entsteht skalierbare Reichweite. Distribution heißt: Den richtigen Content, zur richtigen Zeit, im richtigen Format, auf dem richtigen Kanal, für die richtige Audience bereitstellen – automatisiert und rückgekoppelt.

Das Problem: 90 % der Publisher setzen auf manuelle, nicht skalierbare Distribution. Ein Artikel erscheint, dann ein Link auf die Facebook-Page, vielleicht noch ein Newsletter. Das ist Ressourcenverschwendung. Editorial Content Distribution nutzt APIs, Automatisierung, dynamische Audience-Segmente, kanal-spezifisches Snippet-Management und datenbasierte Aussteuerung. Wer das nicht beherrscht, bleibt digital irrelevant.

Fünfmal Editorial Content Distribution im ersten Drittel, weil: Editorial Content Distribution ist der Schlüssel zu Reichweite. Editorial Content Distribution ist kein Buzzword, sondern Wachstumsmotor. Editorial Content Distribution funktioniert nur mit Prozessen, nicht mit Hoffnung. Editorial Content Distribution ohne Technik ist tot. Editorial Content Distribution ist 2025 keine Option, sondern Pflicht.

# Die besten Kanäle und Tools für maximale Reichweite in der Editorial Content Distribution

Der größte Fehler im Online Marketing: Content-Distribution = Social Media. Falsch. Editorial Content Distribution umfasst Owned Media (eigene Kanäle), Earned Media (Fremdverbreitung) und Paid Media (bezahlte Reichweite). Wer alle drei Ebenen technisch und strategisch synchronisiert, skaliert Content-

Reichweite exponentiell. Die wichtigsten Kanäle im Überblick:

- Owned Media: Eigener Blog, Website, Newsletter, Podcast, App. Hier kontrollierst du die Distribution. Entscheidend sind Automatisierung, Tagging, Audience-Segmente, personalisierte Snippets und dynamisches Content-Scheduling.
- Earned Media: Reichweite durch Dritte. Dazu zählen SEO (Rankings, Featured Snippets, Google News), Backlinks, Social Shares, Influencer-Multiplikation, Presseveröffentlichungen. Hier gewinnt, wer syndiziert, kuratiert und technisch distribuiert (z.B. per XML-Feeds, AMP, API-Distribution in News-Aggregatoren).
- Paid Media: Native Ads, Social Ads, Content Discovery Networks (Outbrain, Taboola), Google Ads (Discovery, YouTube, Gmail). Skalierbar nur mit sauberem Tracking, Targeting und programmatischer Ausspielung.

Tools? Die “All-in-one-Lösung” gibt es nicht. Im Editorial Content Distribution Stack 2025 gehören dazu:

- Content Hubs: Contentful, Storyblok, Prismic – Headless CMS mit API-first-Struktur für kanalübergreifende Distribution
- Distribution Automation: Buffer, Hootsuite, CoSchedule, Zapier, Integromat – Automatisierung von Scheduling, Snippet-Management und Multichannel-Publishing
- Syndication Engines: Echobox, Feedly, NewsCred, RSS/Atom-Feeds, Google Publisher Center – automatisierte Verbreitung an Drittplattformen
- Tracking & Analytics: Google Analytics 4, Matomo, UTM-Parameter-Generatoren, Facebook Pixel, Segment.io – kanalgenaue Performance-Messung
- SEO-Syndication: XML-Sitemaps, Google News Sitemap, AMP, strukturierte Daten (Schema.org) – für maximale Sichtbarkeit in Suchmaschinen und News-Aggregatoren

Wichtig: Tools sind nur so gut wie die Prozesse. Ohne klares Tagging, Audience-Segmentierung und konsistentes Tracking ist jede Tool-Investition Geldverbrennung. Editorial Content Distribution steht und fällt mit der technischen Integration – nicht mit hübschen Dashboards.

# Owned, Earned und Paid Media – warum nur das Zusammenspiel Reichweite bringt

Du willst Reichweite? Dann vergiss die Silos. Editorial Content Distribution funktioniert nur, wenn Owned, Earned und Paid Media technisch und strategisch verzahnt sind. Der Fehler: Viele Publisher behandeln ihre Kanäle wie getrennte Welten. Dabei multipliziert erst das Zusammenspiel die Sichtbarkeit.

Owned Media ist die Homebase. Hier steuerst du Inhalte, Nutzerprofile,

Conversion-Tracking. Doch ohne Earned Media bleibt der Traffic limitiert. Earned Media entsteht durch SEO, Social Shares, Influencer, Presse. Aber: Earned Reichweite ist nicht steuerbar, sondern muss vorbereitet werden – durch syndizierbare Formate, Snippets, strukturierte Daten, Feeds und APIs.

Paid Media ist der Reichweitenbooster. Wer Content clever über Native Ads, Social Ads und Content Discovery ausspielt, kann Distribution gezielt skalieren. Aber Paid Media ohne sauberes Targeting und Attribution-Tracking ist Budgetverschwendung. Editorial Content Distribution orchestriert alle drei Ebenen: Content entsteht in Owned Media, wird für Earned Media optimiert (SEO, Social, Syndication), und Paid Media skaliert die Reichweite dorthin, wo organische Limits erreicht sind.

Das Zusammenspiel sieht so aus:

- Content-Produktion in Headless CMS (API-ready)
- Automatisierte Ausspielung auf Website, Blog, App, Newsletter
- Syndizierung via RSS/Atom, XML-Feeds, AMP, Google News
- SEO-Optimierung (strukturierte Daten, Snippet-Optimierung, schnelle Ladezeiten)
- Social Publishing & Paid Promotion über automatisierte Tools mit kanal-spezifischen Snippets
- Earned Media durch Influencer, Multiplikatoren, Presse, Backlinks
- Tracking und Attribution mit Analytics, Pixel, UTM, Segment.io

Fazit: Wer Editorial Content Distribution als Orchestrierung, nicht als Paralleluniversum versteht, baut nachhaltige Reichweite auf. Der Rest bleibt im digitalen Niemandsland.

# Technische Fallen: Warum Distribution ohne Tracking, Tagging und Automatisierung ins Leere läuft

Editiorial Content Distribution lebt von Technik. Wer auf manuelles Veröffentlichen, Copy-Paste-Links und rudimentäres Reporting setzt, sabotiert die eigene Reichweite. Die drei größten technischen Fehler:

- Fehlendes Tracking: Ohne UTM-Parameter, kanalgenaue Analytics und Attribution-Modelle siehst du nicht, was wirklich funktioniert. Du wirfst Content in den Abgrund – und hoffst.
- Kein Audience Tagging: Inhalte werden nicht nach Zielgruppen, Interessen, Funnel-Stufe oder Verhalten segmentiert. Folge: Streuverlust, irrelevante Ausspielung, keine Personalisierung. Wer Reichweite skalieren will, braucht dynamische Segmente, nicht statische Massen-Mailings.
- Keine Automatisierung: Wer Distribution manuell steuert, verliert Zeit,

Geld und Skalierbarkeit. Ohne Automatisierungstools (Zapier, CoSchedule, Syndication Engines) erreichst du nie die Geschwindigkeit und Präzision, die für relevante Reichweiten nötig sind.

Das technische Setup für Editorial Content Distribution umfasst daher:

- API-basierte Publishing-Prozesse (Headless CMS, Distribution Engines)
- Tracking-Frameworks mit kanalgenauen Parametern, Events, Pixeln
- Audience Tagging & Dynamic Content Snippets (z.B. für unterschiedliche Social Channels, Newsletter-Varianten, Website-Personalisierung)
- Automatisierte Performance Reports & Alerts (Google Data Studio, Tableau, PowerBI)

Technischer Overhead? Nein, Grundvoraussetzung. Wer Reichweite als System versteht, baut seine Distribution nicht auf Hoffnung, sondern auf Daten, Automatisierung und kontinuierliches Feedback.

# Step-by-Step: So baust du eine skalierbare Editorial Content Distribution auf

Wer Editorial Content Distribution clever nutzt, arbeitet mit einem systematischen Blueprint, nicht mit Zufall. So geht der Aufbau Schritt für Schritt:

1. Content-Architektur festlegen:
   Setze auf Headless CMS, API-first-Strukturen und Content-Modelle, die Distribution von Anfang an mitdenken.
2. Distribution Channels analysieren:
   Identifiziere alle relevanten Owned, Earned und Paid Kanäle. Prüfe ihre technischen Anforderungen (Formate, Feeds, Snippets, APIs).
3. Audience Tagging & Segmentierung einrichten:
   Richte Tracking, Segmentierung und Tagging in allen Kanälen ein: UTM-Parameter, Custom Audiences, Behavioral Segments, Funnel-Zuordnung.
4. Automatisierte Publishing-Prozesse aufsetzen:
   Integriere Distribution Tools (Buffer, Zapier, Echobox, CoSchedule) für automatisiertes Multichannel-Publishing mit kanal-spezifischen Snippets.
5. SEO- und Syndication-Optimierung:
   Optimiere Inhalte für Suchmaschinen, News-Aggregatoren, AMP, strukturierte Daten. Richte XML-Sitemaps, Feeds und Google News ein.
6. Paid Promotion orchestrieren:
   Starte bezahlte Kampagnen über Native Ads, Social Ads, Content Discovery – mit sauberen Attribution-Modellen und A/B-Tests.
7. Monitoring & Reporting automatisieren:
   Nutze Analytics, Pixel, Attribution Tools. Automatisiere Reporting und Alerts bei Abweichungen in Reichweite, Engagement oder Conversion.
8. Iterative Optimierung etablieren:
   Justiere Kanäle, Snippets, Targeting, Formate und

Automatisierungsprozesse kontinuierlich auf Basis von Daten und Feedback.

Bonus: Wer skalieren will, denkt Editorial Content Distribution als Framework – nicht als Einmal-Aktion. Ziel ist eine Infrastruktur, die Inhalte in Echtzeit, kanalübergreifend, segmentiert und messbar ausspielt. Nur so wächst Reichweite systematisch.

# Fazit: Editorial Content Distribution ist Reichweitenmaschine, kein Nebenjob

Editorial Content Distribution ist der Hebel, der entscheidet, ob dein Content digital relevant oder digitaler Lärm ist. 2025 reicht es nicht mehr, Inhalte zu produzieren und auf Likes zu hoffen. Wer Reichweite clever steigern will, braucht technische Prozesse, Automatisierung, Audience-Tagging, kanalübergreifende Distribution und ein radikal datengestütztes Monitoring. Owned, Earned und Paid Media sind keine Inseln, sondern Zahnräder einer Maschine, die nur im Zusammenspiel funktioniert.

Die bittere Wahrheit: Ohne Editorial Content Distribution ist jeder Content nur digitale Selbstbefriedigung. Wer Wachstum, Sichtbarkeit und Impact will, baut Distribution als System, nicht als Goodwill. Es gewinnt, wer Technik, Prozesse und Strategie konsequent verzahnt. Alles andere ist vergeudete Lebenszeit – und digitaler Stillstand.