Editorial Content Framework: Struktur für starke Inhalte schaffen

Category: Content
geschrieben von Tobias Hager | 2. August 2026

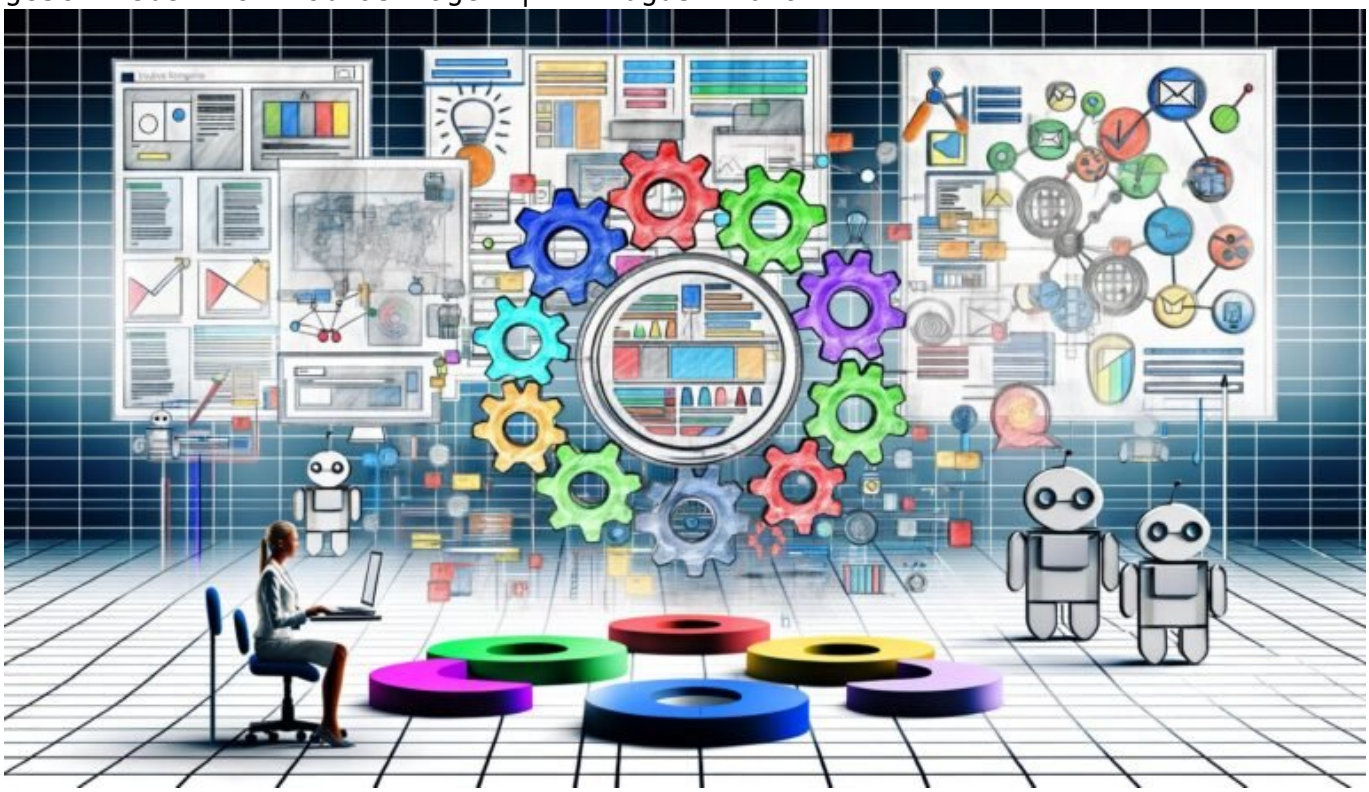

Editorial Content Framework: Struktur für starke Inhalte schaffen

Du kennst das: Die Content-Küche serviert täglich neue Häppchen, überall wird „Storytelling“ gebrüllt und angeblich reicht ein bisschen Kreativität, um in den SERPs nach oben zu schießen. Falsch gedacht. Ohne ein durchdachtes Editorial Content Framework ist selbst der klügste Content nicht mehr als digitaler Lärm. Wer 2025 noch ohne Framework arbeitet, kann auch gleich seine Sichtbarkeit verbrennen. In diesem Artikel zerlegen wir die Mythen, liefern dir das technologische Fundament und zeigen, wie du ein Editorial Content Framework baust, das nicht nur Google, sondern auch deine Leser überzeugt – dauerhaft und skalierbar.

- Warum ein Editorial Content Framework das Rückgrat jeder erfolgreichen Content-Strategie ist
- Die wichtigsten SEO-Faktoren, die in deiner Content-Struktur stecken müssen
- Wie du Content-Architektur, Themen-Cluster und semantische Tiefe in Einklang bringst
- Technische Grundlagen: Von Silo-Strukturen bis Content-Hubs – was wirklich funktioniert
- Praktische Schritt-für-Schritt-Anleitung zum Aufbau deines Editorial Content Frameworks
- Welche Tools und Technologien dir helfen – und welche du getrost vergessen kannst
- Warum Content-Frameworks ohne Monitoring und kontinuierliche Optimierung nutzlos sind
- Typische Fehler, die 90 % aller Content-Teams machen – und wie du sie vermeidest
- Wie du mit einem starken Framework nicht nur Rankings, sondern auch Autorität gewinnst

Editorial Content Framework. Klingt nach Buzzword-Bingo? Mag sein. Aber die Wahrheit ist: Ohne diesen strategischen Unterbau bleibt dein Content beliebig, unsichtbar und ineffizient. In der Realität der Suchmaschinen-Algorithmen zählt längst nicht mehr nur das einzelne Keyword oder der originelle Text, sondern wie du Themen strukturierst, verknüpfst und technisch abbildest. Wer heute noch mit „Content auf Zuruf“ arbeitet, verspielt nicht nur Rankings, sondern auch Reputation und Conversion-Potenzial. Das Editorial Content Framework ist der Unterschied zwischen Content-Chaos und einer Maschine, die gezielt Sichtbarkeit, Autorität und Traffic produziert. Wer das nicht verstanden hat, spielt nicht im digitalen Wettbewerb – sondern schaut zu.

Was ist ein Editorial Content Framework und warum brauchst du es?

Ein Editorial Content Framework ist die systematische Struktur, mit der du deinen Content strategisch, thematisch und technisch organisierst. Es ist weit mehr als ein Redaktionsplan oder eine lose Sammlung von Themenideen. Es definiert, wie Inhalte entstehen, wie sie miteinander verknüpft sind, wie sie das Informationsbedürfnis der Zielgruppe abdecken und wie sie für Suchmaschinen optimal auffindbar und interpretierbar werden.

Klingt nach Overkill? Nicht, wenn du ernsthaft Traffic, Leads und Markenautorität aufbauen willst. Google bewertet längst nicht mehr nur einzelne Seiten, sondern das gesamte Themenuniversum einer Website. Wer kein Framework hat, produziert zwangsläufig Lücken, thematische Redundanzen und kann keine semantische Tiefe aufbauen. Das Ergebnis: Du wirst von

Wettbewerbern überholt, die ihre Inhalte als integriertes System begreifen – nicht als lose Blogartikel-Sammlung.

Das Editorial Content Framework ist kein theoretisches Konstrukt, sondern ein operatives Werkzeug. Es gibt dir eine Blaupause, wie du Themenfelder abdeckst, Content-Hierarchien aufbaust, interne Verlinkungen steuerst und technische SEO-Prinzipien direkt in die Content-Produktion integrierst. Kurz: Es ist die Bedienungsanleitung für nachhaltige Sichtbarkeit und Wachstum.

Wer heute noch ohne Editorial Content Framework agiert, verschwendet Ressourcen. Inhalte werden doppelt produziert, Themen werden nicht ausgeschöpft, und am Ende fehlt der rote Faden – für Google, für Leser, für die eigene Strategie. Wer wachsen will, braucht ein Framework. Punkt.

SEO und Content-Struktur: Warum Frameworks das Fundament für Rankings sind

SEO ist 2025 kein Glücksspiel mehr. Die Zeit der schnellen Hacks und Keyword-Stuffing ist vorbei. Was zählt, ist die Fähigkeit, Themen so abzubilden, dass Google und Nutzer die Relevanz und Tiefe sofort erkennen. Hier kommt das Editorial Content Framework ins Spiel – als technischer und inhaltlicher Bauplan, der Relevanz, Autorität und Struktur zusammenbringt.

Ein Editorial Content Framework sorgt dafür, dass jeder Inhalt einen festen Platz im semantischen und technischen Gesamtgefüge hat. Das Herzstück: Themen-Cluster und Content-Silos. Mit diesen Methoden strukturierst du verwandte Inhalte um zentrale „Pillar Pages“, die das Hauptthema umfassend behandeln. Drumherum gruppierst du spezialisierte Unterseiten, die in die Tiefe gehen und über interne Links die thematische Verbindung stärken.

Die Vorteile: Google erkennt, dass du ein Themengebiet ganzheitlich abdeckst. Nutzer finden sich schneller zurecht und springen seltener ab. Die interne Linkstruktur verteilt Autorität gezielt, steigert die Crawlability und verhindert, dass wichtige Inhalte im Nirwana verschwinden. Kurz: Ein starkes Editorial Content Framework ist der Turbo für deine SEO-Performance.

Und: Wer Framework-Architektur und technische SEO trennt, hat das Spiel nicht verstanden. Themen-Silos, präzise URL-Strukturen, saubere Canonical-Tags, strukturierte Daten (Schema.org) und konsistente Meta-Informationen gehören in jedes Framework. Ohne diese Basics bleibt dein Content ein hübscher, aber nutzloser Flickenteppich.

Technische Grundlagen für ein

Editorial Content Framework: Von Themen-Cluster bis Content-Hub

Mit kreativem Brainstorming und einem Redaktionskalender ist es nicht getan. Ein Editorial Content Framework muss technisch sauber aufgebaut werden, sonst wirst du von den Google-Bots ignoriert. Die wichtigsten Architektur-Prinzipien:

- Themen-Cluster: Zentraler „Pillar Content“ bildet das Hauptthema, spezialisierte Cluster-Artikel gehen in die Tiefe. Alles wird über strukturierte interne Links verbunden.
- Content-Silos: Thematische Trennung in unterschiedliche Bereiche, z.B. Hauptnavigationen, Subdomains oder Verzeichnisse. Sorgt für klare Zuordnung und stärkt die Relevanz einzelner Themenbereiche.
- Content-Hubs: Zentrale Übersichtsseiten, die als Einstiegspunkt für ein Thema dienen. Hier werden verwandte Inhalte gebündelt und verlinkt.
- URL-Struktur: Klare, sprechende URLs, die das Themen-Framework widerspiegeln. Beispiel: /seo/onpage/ oder /marketing/strategie/.
- Strukturierte Daten: Einsatz von Schema.org-Markup, um Google zusätzliche Informationen zu liefern und Rich Snippets zu ermöglichen.

Die technische Umsetzung erfolgt meist so:

- Erstellung eines Themenbaums (Mindmap oder Taxonomie) als Basis für die Content-Architektur
- Definition von Haupt- und Unterthemen (Pillar vs. Cluster)
- Planung der internen Verlinkungsstruktur (Parent-Child, Cross-Links, Related Content)
- Abbildung der Struktur im CMS: Kategorien, Tags, Custom Post Types
- Implementierung von Breadcrumbs, Sitemaps und strukturierten Daten für bessere Crawlability

Wer jetzt noch glaubt, es reicht, „einfach mal zu bloggen“, versteht die technologische Realität nicht. Frameworks sorgen dafür, dass Content-Teams, SEO und Entwicklung an einem Strang ziehen. Alles andere ist digitaler Stillstand.

Schritt-für-Schritt: So baust du dein Editorial Content

Framework auf

Jetzt wird’s konkret. Ein Editorial Content Framework entsteht nicht spontan, sondern folgt einem klaren, technischen und inhaltlichen Ablauf. Hier die wichtigsten Schritte, die du beachten musst:

- 1. Themenrecherche & Keyword-Analyse:
  Analysiere Suchvolumen, Wettbewerb und semantische Zusammenhänge. Nutze Tools wie SEMrush, Ahrefs, Google Keyword Planner oder answer the public.
- 2. Themen-Cluster und Pillar Pages definieren:
  Lege fest, welche Hauptthemen als Pillar Content dienen und welche Subthemen als Cluster-Artikel gruppiert werden.
- 3. Content-Architektur konzipieren:
  Erstelle einen Themenbaum mit klarer Hierarchie. Plane URL-Struktur und interne Verlinkungen.
- 4. Redaktionsplan und Produktionsprozess aufsetzen:
  Definiere, wer was wann produziert, mit klaren Verantwortlichkeiten und Deadlines.
- 5. Technische Umsetzung im CMS:
  Strukturierte Kategorien, Tags, Custom Post Types, saubere Permalinks, Breadcrumbs und XML-Sitemaps implementieren.
- 6. Interne Verlinkung und Strukturierte Daten:
  Baue systematische interne Links zwischen Pillar- und Cluster-Content. Ergänze relevante Schema.org-Auszeichnungen.
- 7. Monitoring und Optimierung:
  Überwache Rankings, Crawlability und User Signals. Optimiere Framework und Inhalte kontinuierlich auf Basis von Daten.

Das Ergebnis: Ein skalierbares, suchmaschinenoptimiertes Content-Ökosystem, das neue Themen einfach integrieren und bestehende Inhalte kontinuierlich stärken kann. Wer diesen Prozess ignoriert, produziert Content für die Tonne.

Tools und Technologien für ein zukunftssicheres Editorial Content Framework

Ein Editorial Content Framework ohne die richtigen Tools ist wie ein Ferrari ohne Motor – sieht gut aus, bewegt aber nichts. Die Auswahl der Technologien entscheidet maßgeblich über Skalierbarkeit, Effizienz und SEO-Performance.

Für die Themen- und Keyword-Recherche sind Tools wie SEMrush, Ahrefs, Sistrix und answerthepublic unverzichtbar. Sie liefern nicht nur Suchvolumen und SERP-Analysen, sondern auch semantische Beziehungen und Content Lücken. Zur Strukturierung und Visualisierung von Themen-Clustern eignen sich Mindmapping-Tools wie MindMeister oder simple Tabellenstrukturen in Airtable

oder Notion.

Die technische Umsetzung hängt vom CMS ab: WordPress, Typo3, Contentful oder Headless-Lösungen wie Strapi bieten die Basis – entscheidend ist die Fähigkeit, Custom Post Types, Taxonomien und individuelle Permalinks zu definieren. Für die Steuerung interner Verlinkungen gibt es Plugins wie Internal Link Juicer (WordPress) oder eigene Module für Enterprise-CMS.

Monitoring und Optimierung laufen über Google Search Console, Screaming Frog, Sitebulb und Performance-Tools wie Google Lighthouse oder WebPageTest. Wer die Datenflut nicht systematisch auswertet, verschenkt Potenzial. Automatisierte Sitemaps, strukturierte Daten (über Plugins oder manuell) und regelmäßige technische Audits sind Pflicht.

Was du vergessen kannst: Tools, die dir „automatisch“ ein Content Framework bauen wollen. Die liefern selten echte Struktur oder semantische Tiefe. Frameworks entstehen durch kluge Planung, nicht durch Zauberei.

Typische Fehler beim Editorial Content Framework – und wie du sie vermeidest

Auch 2025 wiederholt sich der gleiche Irrsinn: Content-Teams setzen auf Masse statt Klasse, technische Basics werden ignoriert, und am Ende bleibt das Framework Flickwerk. Die größten Fehler, die du vermeiden solltest:

- Keine klare Themen-Hierarchie: Wer alles durcheinander produziert, erzeugt Redundanzen und verschenkt Potenzial für interne Verlinkungen.
- Vergessene technische Grundlagen: Fehlende Sitemaps, schlechte URL-Strukturen, keine Canonicals – schon bist du für Google unsichtbar.
- Content ohne semantische Tiefe: Oberflächliche Artikel ohne Cluster-Logik führen zu Rankingverlust.
- Keine laufende Optimierung: Wer Frameworks nicht überwacht, verliert mit jedem Google-Update Relevanz.
- Zu viele Tools, zu wenig System: Wer jedes neue Tool ausprobiert, aber kein konsistentes Framework baut, erstickt im Chaos.

Die Lösung: Systematisch vorgehen, Frameworks als lebendige Architektur begreifen und Technik, Redaktion und SEO nicht als getrennte Disziplinen denken. Wer das meistert, baut Content, der nicht nur rankt, sondern bleibt.

Fazit: Editorial Content

Framework – der Unterschied zwischen Content-Müll und Ranking-Maschine

Das Editorial Content Framework ist kein Luxus, sondern Pflicht. In Zeiten von KI-generiertem Einheitsbrei, härter werdender Konkurrenz und immer schlaueren Suchmaschinen entscheidet die Struktur deiner Inhalte über Sichtbarkeit, Autorität und letztlich über den Erfolg deines gesamten Online-Marketings. Ohne Framework bleibt Content beliebig – und du unsichtbar.

Wer heute noch ohne Editorial Content Framework arbeitet, betreibt digitales Glücksspiel. Mit einem soliden Framework baust du ein skalierbares, suchmaschinenoptimiertes Content-Ökosystem, das Nutzer und Google gleichermaßen überzeugt. Die Zeit der Einzelartikel ist vorbei. Wer jetzt nicht systematisch denkt, verliert – garantiert.