Editorial Content Software: Effizienter Content für echte Profis

Category: Content
geschrieben von Tobias Hager | 5. August 2026

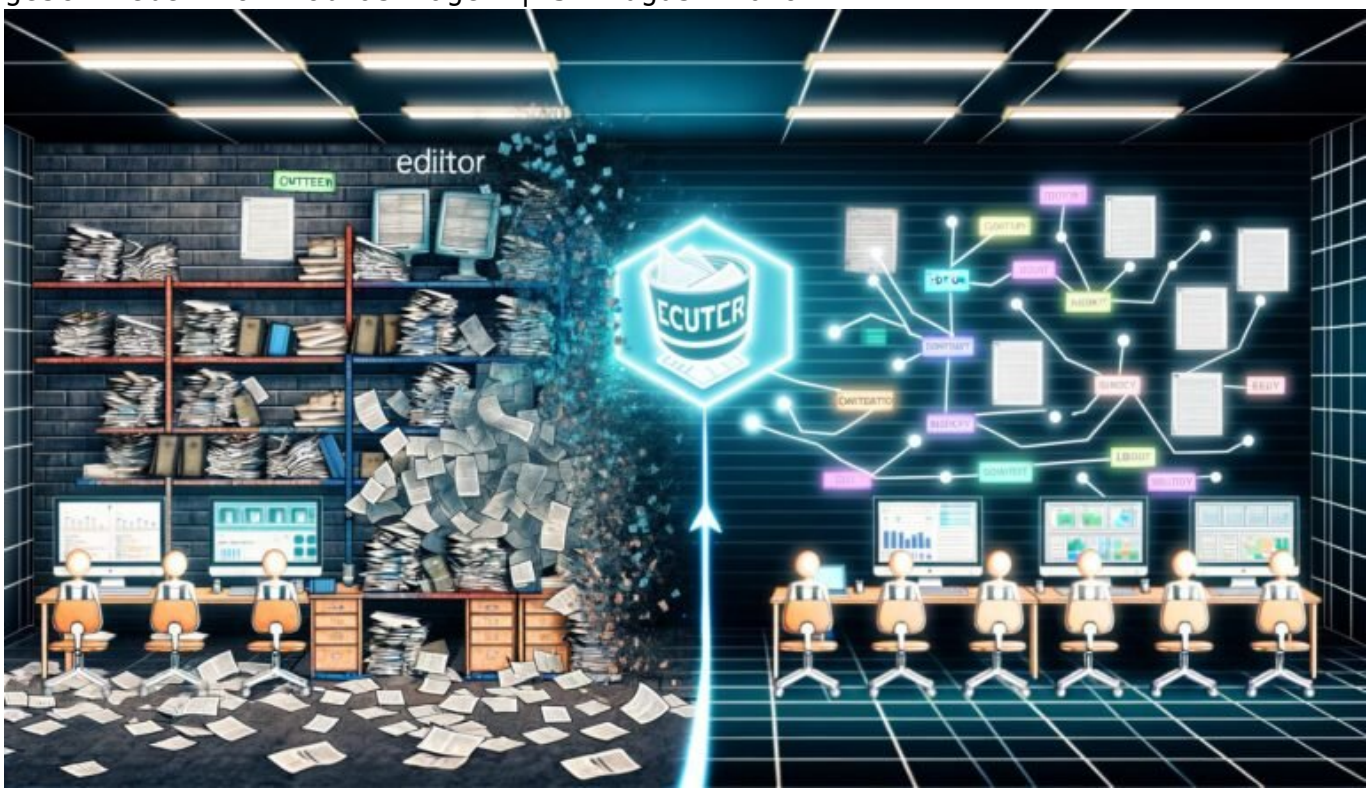

Editorial Content Software: Effizienter Content für echte Profis

Du schreibst noch mit Word und planst deine Redaktionsmeetings mit Excel? Willkommen im digitalen Mittelalter. Editorial Content Software ist längst nicht mehr “nice to have”, sondern die Geheimwaffe für Content-Teams, die Effizienz, Qualität und Skalierbarkeit wirklich ernst nehmen. Wer 2025 noch ohne automatisierte Workflows, KI-gestützte Briefings und nahtlose Kollaboration arbeitet, kann seine SEO-Strategie gleich im Papierkorb versenken. Lass uns Klartext reden: Hier erfährst du, warum Editorial Content Software heute das Rückgrat jeder ernstzunehmenden Content-Operation ist – inklusive aller technischen Hintergründe, echten Use Cases und einer

schonungslos ehrlichen Bewertung der Tools, die wirklich liefern.

- Warum Editorial Content Software mehr ist als ein Redaktionsplan auf Steroiden
- Die wichtigsten Funktionen: Workflow-Management, Automatisierung, Content-Briefings und Performance-Tracking
- Wie KI und Automatisierung Content-Prozesse revolutionieren
- SEO-Integration: Von Keyword-Mapping bis semantische Optimierung im täglichen Betrieb
- Technische Herausforderungen: Schnittstellen, APIs, Daten-Hygiene und Skalierbarkeit
- Die besten Editorial Content Software-Lösungen im Vergleich – und welche nur Marketing-Buzz sind
- Step-by-Step: So implementierst du Editorial Content Software richtig in dein Team
- Wie du deine gesamte Content-Produktion kontrollierst, skalierst und optimierst
- Fazit: Warum ohne Editorial Content Software kein professioneller Content mehr möglich ist

Editorial Content Software ist das Buzzword, das dir in jedem “modernen” Marketing-Pitch um die Ohren fliegt. Aber weißt du, was wirklich dahintersteckt? Spoiler: Es ist kein glorifizierter Redaktionskalender und auch kein weiteres Tool für deinen SaaS-Friedhof. Die richtige Editorial Content Software ist ein skalierbares Betriebssystem für Content-Teams, das Prozesse, Qualität und SEO-Wirkung auf ein Level bringt, das mit Word, Excel und E-Mail niemals möglich ist. Noch immer nicht überzeugt? Dann lies weiter – denn nach diesem Artikel wirst du nie wieder einen Content-Prozess ohne Software-Backbone starten wollen.

Editorial Content Software: Definition, Hauptfunktionen und der Mythos vom digitalen Redaktionsplan

Editorial Content Software – das klingt erst mal wie ein weiteres Tool, das dir das Leben schwer machen will. Aber lass dich nicht täuschen: Hinter dem Begriff steckt eine ganze Klasse von Lösungen, die weit über die Funktion eines Redaktionsplans hinausgehen. Editorial Content Software ist eine spezialisierte Plattform für die Planung, Produktion, Distribution und Performance-Analyse von Inhalten – egal ob für Blogs, News-Portale, Unternehmenswebsites oder Multichannel-Publishing.

Was unterscheidet Editorial Content Software vom klassischen Redaktionsplan? Ganz einfach: Automatisierung, Workflow-Management, kollaboratives Arbeiten und tiefe Integration in SEO- und Analyse-Tools. Während du mit Excel und

Google Sheets maximal Deadlines und Themen trackst, orchestrierst du mit Editorial Content Software den kompletten Lebenszyklus deiner Inhalte. Von der Themenfindung über Briefing, Recherche, Produktion, Freigabe, bis zur Publikation und Nachverfolgung der Performance – alles aus einem Guss, alles mit Versionierung, alles nachvollziehbar.

Der Mythos vom “digitalen Redaktionsplan” hält sich hartnäckig, ist aber längst überholt. Moderne Editorial Content Software kann viel mehr: Sie erkennt bottlenecks in deinen Prozessen, automatisiert Routineaufgaben, steuert Freigabeschleifen, bindet KI-basierte Briefing-Module ein und bietet dir ein zentrales Dashboard über alle Kanäle hinweg. Wer 2025 noch ohne Editorial Content Software arbeitet, produziert Content im Blindflug – und verschenkt nicht nur Zeit, sondern auch Reichweite und Sichtbarkeit.

Warum ist das alles so wichtig? Weil Content-Teams heute in einer fragmentierten, schnellen und datengetriebenen Umgebung arbeiten. Themenzyklen werden kürzer, Anforderungen komplexer, SEO-Kriterien härter. Ohne eine leistungsfähige Editorial Content Software verlierst du den Überblick – und damit die Kontrolle über Qualität und Wirkung deiner Inhalte.

Workflow-Management und Automatisierung: Die wahren Gamechanger der Editorial Content Software

Jeder, der mal versucht hat, ein Content-Team mit E-Mail, Excel und Slack zu koordinieren, weiß: Das ist nicht Workflow, das ist Chaos mit Ansage. Editorial Content Software bringt Ordnung ins System – und macht aus lose verbundenen Einzelkämpfern ein hocheffizientes Content-Team. Wie? Durch durchdachtes Workflow-Management, automatisierte Aufgabenverteilung und zentralisierte Kommunikation.

Das Herzstück jeder guten Editorial Content Software ist das Workflow-Management. Hier werden Aufgaben, Deadlines, Verantwortlichkeiten und Abhängigkeiten nicht nur sichtbar, sondern auch automatisierbar. Ob Themen-Pitch, Recherche, Texterstellung, Freigabe oder finaler Upload ins CMS – jeder Schritt kann als eigener Workflow-Status abgebildet, getrackt und automatisiert werden. Das reduziert Abstimmungsaufwand, verhindert Deadlines-Overkill und sorgt dafür, dass kein Content-Piece mehr verloren geht.

Ein echter Gamechanger ist die Automatisierung. Editorial Content Software kann Routineaufgaben wie Reminder, Status-Updates, Zuweisungen und Freigaben automatisch auslösen. Per API-Anbindung lassen sich sogar CMS-Systeme, Übersetzungsdienste oder SEO-Tools integrieren – so wandern Inhalte nach dem Freigaben-Workflow direkt ins CMS oder werden automatisch zur Übersetzung weitergeleitet. Das spart Zeit, vermeidet Fehler und schafft endlich Platz

für das, was wirklich zählt: hochwertige Inhalte.

Die zentrale Kommunikation ist ein weiterer Schlüssel. Anstatt Feedbacks und Freigaben in zehn Slack-Channels oder endlosen E-Mail-Ketten zu verlieren, läuft alles direkt in der Editorial Content Software. Änderungswünsche, Kommentare, Versionen – alles ist nachvollziehbar, dokumentiert und revisionssicher. Das bedeutet: Weniger Meetings, weniger Missverständnisse, mehr Output und bessere Qualität.

KI und SEO-Integration: So wird Editorial Content Software zum Performance-Turbo

Editorial Content Software ist nicht nur ein digitales Kanban-Board für Redakteure mit zu viel Kaffee. Die besten Lösungen setzen inzwischen auf KI-Module, automatisierte SEO-Briefings und semantische Analysen, die den Unterschied zwischen “ganz okay” und “SEO-Monster” machen. Hier wird Content-Planung zum datengetriebenen Prozess – und Content-Produktion endlich skalierbar und messbar.

KI in Editorial Content Software bedeutet: Themenvorschläge auf Basis von Trenddaten, automatisierte Keyword-Recherchen, semantische Content-Gap-Analysen und sogar automatische Textgenerierung für erste Briefing-Entwürfe. Das spart nicht nur Zeit, sondern sorgt auch dafür, dass deine Themenplanung immer am Puls der Zeit und am Suchinteresse deiner Zielgruppe bleibt.

Die Integration von SEO-Tools ist längst Standard – alles andere wäre digitaler Selbstmord. Editorial Content Software kann Keywords automatisch clustern, SERP-Analysen einbinden, semantische Optimierungen vorschlagen und die Einhaltung von SEO-Richtlinien im gesamten Produktionsprozess sicherstellen. Das ist keine Kür, sondern Pflichtprogramm für alle, die ihre Inhalte nicht nur veröffentlichen, sondern auch ranken sehen wollen.

Ein oft unterschätztes Feature ist die Performance-Analyse. Editorial Content Software geht über das reine Publizieren hinaus und zieht Daten aus Analytics-Tools, Search Console und anderen Quellen zusammen. So siehst du sofort, welcher Content wirklich performt, wo Optimierungsbedarf besteht und wie sich einzelne Formate im Zeitverlauf entwickeln. Das ermöglicht datenbasiertes Content-Management statt Bauchgefühl und PowerPoint-Glücksspiel.

Technische Herausforderungen:

Schnittstellen, APIs und Skalierbarkeit als Stolpersteine und Chancen

Es klingt alles so einfach: Editorial Content Software ausrollen, Content-Prozesse digitalisieren, Wachstum. In der Realität lauern die technischen Tücken aber überall. Die größten Herausforderungen? Schnittstellen, APIs, Datenkonsistenz und Skalierbarkeit. Wer hier schlampt, produziert nicht nur Chaos, sondern gefährdet die gesamte Content-Performance.

Eine der wichtigsten Fragen: Wie integriert sich die Editorial Content Software in deine bestehende Systemlandschaft? Ohne offene APIs und flexible Schnittstellen wird aus der neuen Plattform schnell ein Daten-Silo. Gute Editorial Content Software bietet fertige Integrationen zu gängigen CMS-Systemen (WordPress, Typo3, Drupal), Digital Asset Management (DAM), Übersetzungsdiensten und SEO-Tools. Noch besser: Sie lässt sich über REST-APIs und Webhooks flexibel an eigene Prozesse anpassen.

Ein weiteres Thema ist die Datenhygiene. Wer seine Content-Daten nicht sauber strukturiert, verliert schnell den Überblick. Editorial Content Software muss einheitliche Metadaten, Taxonomien und Versionierung bieten. Nur so lassen sich Inhalte systematisch auffinden, wiederverwenden und auswerten. Ohne klare Datenstruktur endet jede Content-Operation im Wildwuchs – und das killt jede Skalierbarkeit.

Auch die Frage der Skalierbarkeit ist alles andere als trivial. Editorial Content Software muss nicht nur mitwachsen, sondern auch international, kanalübergreifend und in großen Teams funktionieren. Multi-Channel-Publishing, Rechte- und Rollenkonzepte, Mandantenfähigkeit und Cloud-Architektur sind Pflicht. Wer hier auf Billiglösungen setzt, zahlt später mit massiven Reibungsverlusten, Integrationshölle und Datenchaos.

Stolpersteine sind also vor allem technischer Natur – aber sie sind lösbar. Voraussetzung: Du wählst keine Software, weil sie im Pitch am buntesten aussieht, sondern weil sie technisch sauber, flexibel und zukunftssicher gebaut ist.

Die besten Editorial Content Software-Lösungen im Vergleich: Wer liefert, wer

blufft?

Der Markt für Editorial Content Software ist voll mit Tools, die auf der Website das Blaue vom Himmel versprechen – und in der Realität nicht mal einen vernünftigen Workflow abbilden können. Zeit für Klartext: Welche Lösungen taugen wirklich, und welche sind nur aufgepumpte Projektmanagement-Tools mit Content-Tab?

- Scompler: Die deutsche Lösung hat sich als All-in-One-Plattform für Themenplanung, Workflow und Performance-Analyse einen Namen gemacht. Offene APIs, tiefe SEO-Integration, Multi-Channel-Fähigkeit. Schwächen? Komplexität und Lizenzkosten – nichts für Einsteiger.
- Contentbird: Fokussiert auf Workflow, SEO-Briefings und Performance-Tracking. Gute Schnittstellen zu CMS und Analytics, aber im Enterprise-Bereich schnell an den Grenzen. Für mittlere Teams solide.
- Contiago: Starker Fokus auf Automatisierung, KI-Briefings und Multi-Channel-Ausspielung. Schnittstellen zu DAM und Übersetzungsdiensten. Schwächen bei Customization und Reporting-Details.
- Monday.com + eigene Erweiterungen: Flexibel, modular, aber eigentlich kein spezialisiertes Editorial Tool. Mit viel Custom-Setup und API-Bastelei zu gebrauchen – aber sehr abhängig vom Team-Know-how.
- Asana, Trello, ClickUp: Projektmanagement-Tools mit Content-Tab. Für kleine Teams okay, aber keine echte Editorial Content Software. Fehlende SEO-Integration, keine echten Content-Briefings, keine Automatisierung auf redaktionellem Niveau.

Fazit: Wer mehr will als digitale Zettelwirtschaft, braucht ein echtes Editorial Content System. Look & Feel sind nett, aber entscheidend sind API-Tiefe, Workflow-Flexibilität, SEO-Module und Skalierbarkeit. Wer hier spart, zahlt später mit Frust, Mehrarbeit und Rankingverlusten.

Schritt-für-Schritt: So implementierst du Editorial Content Software richtig

Die Einführung von Editorial Content Software ist kein Wochenend-Projekt. Wer denkt, ein paar Logins und Onboarding-Videos reichen, wird im Chaos enden. Hier die wichtigsten Schritte, damit die Software am Ende nicht nur installiert, sondern wirklich produktiv genutzt wird:

- Bedarfsanalyse: Welche Prozesse, Kanäle, Integrationen sind wirklich relevant? Ohne Klarheit über Anforderungen endet jede Tool-Einführung im Overkill.
- Evaluierung der Lösungen: Teste mehrere Editorial Content Software-Tools im echten Team-Workflow. Check API-Doku, Integrationen, Usability und Reporting-Funktionen.

- Technische Integration: Schnittstellen zu CMS, DAM, Übersetzung, Analytics und SEO-Tools aufsetzen. Datensilos vermeiden!
- Onboarding & Training: Team schulen, Rollen und Rechte verteilen, Workflows gemeinsam abbilden. Ohne Training bleibt jede Software ein Fremdkörper.
- Pilotphase & Feedback-Loops: Mit einem kleinen Team starten, Prozesse anpassen, Feedback einsammeln, optimieren. Erst dann Rollout für das gesamte Team.
- Continuous Improvement: Workflows, Templates, Reports und Integrationen regelmäßig weiterentwickeln. Editorial Content Software ist kein statisches Tool, sondern ein lebendiges System.

Wer diese Schritte ignoriert, bekommt genau das, was alle befürchten: Frust, Chaos, Schatten-Workflows und das große “Zurück zu Excel”. Wer sie befolgt, baut ein skalierbares, effizientes und zukunftssicheres Content-System auf – und spart dabei Zeit, Nerven und Ressourcen.

Fazit: Ohne Editorial Content Software ist professioneller Content Geschichte

Editorial Content Software ist kein Luxus-Gadget für überambitionierte Content-Teams, sondern die Grundbedingung für Qualität, Effizienz und Reichweite im Jahr 2025. Wer glaubt, er könne ohne zentrale Workflows, Automatisierung und SEO-Integration noch mithalten, wird von der Konkurrenz gnadenlos abgehängt. Content-Teams brauchen ein technisches Rückgrat, das Prozesse steuert, Qualität sichert und Performance transparent macht.

Die Wahrheit ist unbequem: Wer heute noch mit Excel, Mails und Bauchgefühl arbeitet, spielt nicht im digitalen Wettbewerb mit. Editorial Content Software ist der Unterschied zwischen Content-Chaos und Content-Exzellenz. Du willst skalieren, kontrollieren und ranken? Dann investiere in die richtige Software, baue deine Prozesse sauber auf – und lass den Rest im Museum der digitalen Marketing-Fehler.