Datenintegration Workflow: Effizient, Clever, Geschäftsstark gestalten

Category: Analytics & Data-Science
geschrieben von Tobias Hager | 6. August 2026

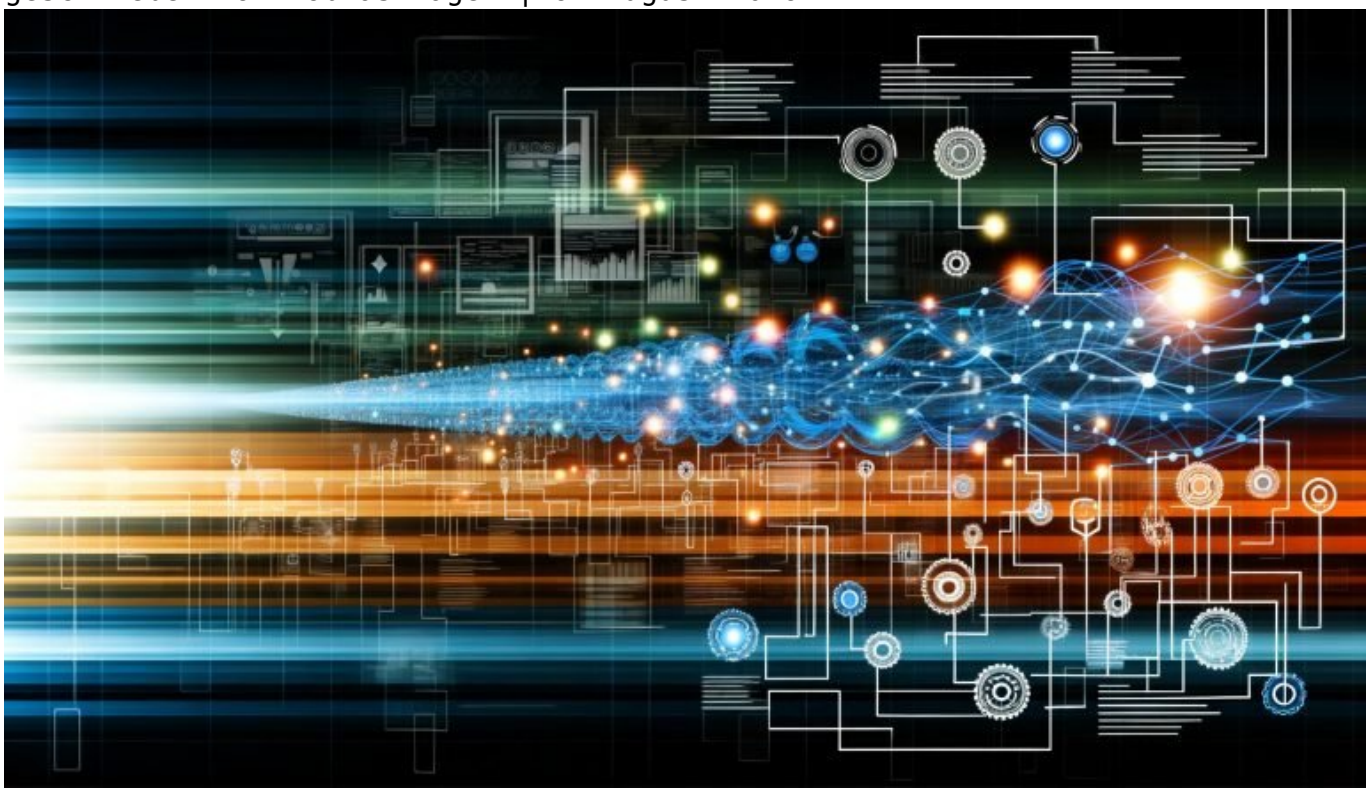

Datenintegration Workflow: Effizient, Clever, Geschäftsstark gestalten

Du kannst noch so viele Datenquellen anzapfen, APIs stapeln und Schnittstellen verknoten: Wenn dein Datenintegration Workflow ein Flickenteppich aus Excel-Listen und schlecht dokumentierten Skripten bleibt,

bist du im Jahr 2025 nichts weiter als Datengärtner im Blindflug. Willkommen in der Realität, in der Datenintegration Workflow nicht mehr Spielzeug für Tech-Nerds ist, sondern die Achillesferse jedes digitalen Geschäftsmodells. Hier erfährst du, warum 90 Prozent aller Unternehmen an ihren eigenen Datenströmen ersticken – und wie du mit einem wirklich smarten, skalierbaren Datenintegration Workflow endlich das tust, was dein CTO immer predigt: Daten in echten Geschäftswert verwandeln. Ohne Bullshit, ohne Buzzword-Bingo, aber mit maximaler technischer Präzision.

- Warum Datenintegration Workflow 2025 das Rückgrat digitaler Geschäftsmodelle ist
- Die wichtigsten Komponenten, Standards und Tools für eine effiziente Datenintegration
- Typische Fehlerquellen und wie sie jedes Datenprojekt ruinieren – plus Gegenmaßnahmen
- Welche Rolle ETL, ELT, APIs und Data Lakes wirklich spielen
- Wie du den Datenintegration Workflow von chaotisch zu skalierbar transformierst
- Best Practices für Monitoring, Fehlerbehandlung und Datenqualität
- Eine Schritt-für-Schritt-Anleitung vom Datenchaos zur automatisierten Integration
- Warum “Low Code” und “No Code” bei kritischen Datenprozessen oft das Problem sind – und nicht die Lösung
- Wie echte Business Cases durch cleveren Datenintegration Workflow möglich werden
- Ein Fazit, das dir klarmacht, warum Datenintegration 2025 Chefsache ist

Datenintegration Workflow ist nicht das hippe Projekt für ein paar IT-Praktikanten, sondern der unsichtbare Motor hinter jedem digitalen Geschäftsmodell. Wer glaubt, dass ein bisschen Datenimport per CSV und ein paar automatisierte API-Pulls reichen, um im Wettbewerb mitzuhalten, hat den Schuss nicht gehört. Ohne einen effizienten, cleveren und geschäftsstarken Datenintegration Workflow fressen dich die Datenmengen, die du so stolz “Big Data” nennst, schneller auf, als du “Digitalisierung” sagen kannst. Und weil Datenintegration heute mehr ist als ein paar SQL-Statements, sondern eine komplette Disziplin mit eigenen Standards, Technologien und Stolperfallen, bekommst du hier den schonungslos ehrlichen, technisch tiefen Leitfaden, den du wirklich brauchst.

Datenintegration Workflow: Definition, Bedeutung und Haupt-SEO-Keywords

Der Begriff Datenintegration Workflow beschreibt sämtliche Prozesse, mit denen Daten aus verschiedenen Quellen zusammengeführt, transformiert und für Geschäftsprozesse verfügbar gemacht werden. Klingt simpel, ist in der Praxis aber die Königsdisziplin moderner IT-Architekturen. Ohne einen durchdachten

Datenintegration Workflow bleibt die Datenlandschaft fragmentiert, inkonsistent und betriebswirtschaftlich wertlos. Der Haupt-SEO-Keyword “Datenintegration Workflow” steht deshalb für weit mehr als den reinen Datentransfer: Er bezeichnet die komplette Prozesskette vom Datenimport über die Validierung bis zur Bereitstellung in Data Warehouses, Data Lakes oder operativen Systemen.

Im Jahr 2025 sind Datenintegration Workflows das Rückgrat jedes datengetriebenen Unternehmens. Sie verbinden interne Systeme, externe APIs, Legacy-Datenbanken, Cloud-Dienste und Streaming-Plattformen zu einem konsistenten Datenuniversum. Wer die Komplexität unterschätzt, landet schnell im Datensumpf – und sieht seine Business-Intelligence-Projekte an der Realität zerschellen.

Die wichtigsten SEO-Keywords, die mit Datenintegration Workflow einhergehen, sind: ETL, ELT, Data Pipeline, API-Integration, Datenqualität, Automatisierung, Data Lake, Monitoring und Fehlerbehandlung. In erfolgreichen Unternehmen taucht der Begriff Datenintegration Workflow heute mindestens fünfmal in jedem relevanten Meeting auf – und das zu Recht. Denn ohne orchestrierte, automatisierte Workflows bleibt die Digitalisierung eine PowerPoint-Folie.

Ein moderner Datenintegration Workflow umfasst typischerweise folgende Schritte: Extraktion (Datenabzug aus Quellsystemen), Transformation (Anreicherung, Bereinigung, Harmonisierung) und Laden (Bereitstellung im Zielsystem). Dieses Prinzip – bekannt als ETL (Extract, Transform, Load) oder ELT (Extract, Load, Transform) – ist die Basis jeder skalierbaren Datenarchitektur. Wer hier nicht mit standardisierten Prozessen arbeitet, produziert Chaos statt Wertschöpfung.

Das Ziel eines cleveren Datenintegration Workflows ist die Automatisierung aller wiederkehrenden Datenflüsse – damit Daten nicht nur ankommen, sondern auch sauber, konsistent und auditierbar sind. Wer das nicht versteht, bleibt im Reporting-Zeitalter der 90er hängen. Die Zukunft gehört denen, die Datenintegration Workflow als geschäftskritischen Prozess begreifen und technologisch meistern.

Die technische Architektur eines effizienten Datenintegration Workflows

Ein effizienter Datenintegration Workflow steht und fällt mit seiner technischen Architektur. Es reicht nicht, eine bunte Mischung aus Skripten, Cronjobs und Drittanbieter-Tools zu orchestrieren – das Ergebnis ist meist ein undokumentiertes Frankenstein-Monster, das bei jeder Änderung kollabiert. Die technische Basis muss skalierbar, fehlertolerant und nachvollziehbar sein. Wer hier spart, spart am Fundament seines Geschäfts.

Das Herzstück eines modernen Datenintegration Workflows ist die Data Pipeline: ein automatisierter Prozess, der den Fluss von Rohdaten aus diversen Quellen bis in das Zielsystem steuert. Hier kommen spezialisierte Tools wie Apache NiFi, Talend, Airflow, Fivetran oder Informatica ins Spiel. Sie bieten zentrale Steuerung, Logging, Fehlerbehandlung und Monitoring. Der Einsatz von API-Gateways und Message-Brokern wie Apache Kafka sorgt für die Anbindung verschiedenster Quellen – von REST-APIs bis zu Event-Streams.

Ein sauberer Datenintegration Workflow trennt klar zwischen den Schichten: Datenaufnahme (Source Connectors), Transformation (Mapping, Enrichment, Cleansing), Validierung (Data Quality Checks), Persistenz (Data Lake, Warehouse) und Distribution (Bereitstellung für BI, Analytics, operative Systeme). Ohne diese Schichtung wird jeder Fehler zur Blackbox und jede Erweiterung zum Albtraum.

Die Wahl zwischen ETL und ELT ist kein akademischer Streit, sondern eine strategische Entscheidung. Bei ETL werden Daten bereits vor dem Laden ins Zielsystem transformiert, bei ELT erfolgt die Transformation erst nach dem Laden – etwa in Cloud Data Warehouses wie Snowflake, BigQuery oder Redshift. In beiden Fällen gilt: Ohne ein zentrales Logging, Retry-Mechanismen und Alerting ist dein Datenintegration Workflow so zuverlässig wie ein Windows-Update auf einem alten ThinkPad.

Skalierbarkeit ist das nächste Killerkriterium. Cloud-native Plattformen, Containerisierung (Docker, Kubernetes) und Infrastructure-as-Code (Terraform, Ansible) sind 2025 keine Spielwiese mehr, sondern Pflichtprogramm. Nur so lässt sich ein Datenintegration Workflow schnell an steigende Datenmengen und neue Quellen anpassen. Wer hier weiter auf handgestrickte Bash-Skripte setzt, darf sich über nächtliche Defekte und manuelle Recovery-Prozesse nicht wundern.

Typische Fehler bei Datenintegration Workflows – und wie du sie vermeidest

Jeder Datenintegration Workflow ist nur so gut wie seine schwächste Stelle. Die meisten Unternehmen scheitern nicht an der Technik, sondern an mangelnder Struktur, fehlenden Standards und zu viel Quick-&-Dirty. Hier die häufigsten Fehler – und wie du sie vermeidest:

- Keine zentrale Steuerung: Wer seine Datenintegration Workflow Prozesse in Einzel-Skripten und Cronjobs verteilt, produziert Chaos. Setze auf orchestrierte Workflows mit zentralem Monitoring.
- Fehlende Fehlerbehandlung: Wenn ein Prozess bei Fehlern einfach abbricht oder stillschweigend falsche Daten schreibt, wird die Datenbasis zur Zeitbombe. Implementiere Retry-Mechanismen, Dead Letter Queues und Benachrichtigungen.
- Datenqualität ignoriert: Ohne systematische Validierung und Cleansing

landen fehlerhafte, doppelte oder inkonsistente Daten im Zielsystem. Das ruiniert jede Analyse und jedes Reporting. Baue Data Quality Checks direkt in den Datenintegration Workflow ein.
- Dokumentation fehlt: Wer nicht dokumentiert, produziert Wissensinseln und Abhängigkeiten von Einzelpersonen. Automatisiere die Dokumentation deines Workflows – oder du bist bei jedem Personalwechsel verloren.
- Kein Versioning: Ohne Versionskontrolle (Git, DVC) ist jede Änderung ein Risiko. Versioniere nicht nur Code, sondern auch Transformationen und Mapping-Definitionen.
- Performance-Frust: Unoptimierte Queries, lahme APIs und fehlende Parallelisierung machen deinen Datenintegration Workflow zur Schnecke. Skaliere horizontal, nutze Caching und optimiere Datenbankzugriffe.
- Sicherheitslücken: Fehlende Authentifizierung, unverschlüsselte Datenübertragung oder offene Endpunkte sind Einladung für Angreifer. Setze auf TLS, OAuth, API-Keys – und prüfe regelmäßig auf Schwachstellen.

Die Lösung? Konsequente Standardisierung, Automatisierung und Monitoring. Kein Prozess, der nicht zentral überwacht wird, kein Fehler, der nicht dokumentiert und behoben wird. Wer stattdessen auf “Wird schon laufen” setzt, verdient die Datenpannen, die zwangsläufig folgen.

Die Basis für einen robusten Datenintegration Workflow sind klare Standards – von der Benennung der Datenfelder bis zur Fehlerbehandlung. Automatisiertes Testing, Continuous Integration und Deployment (CI/CD) sind kein Luxus, sondern Pflicht. Wer seine Datenintegration als Baustelle betreibt, verliert im digitalen Zeitalter schneller das Vertrauen der Kunden als ihm lieb ist.

Best Practices: Datenintegration Workflow clever automatisieren und überwachen

Ein moderner, geschäftsstarker Datenintegration Workflow lebt von Automatisierung, Transparenz und Flexibilität. Hier sind die Best Practices, die jede IT-Abteilung kennen und umsetzen sollte:

- Monitoring First: Ohne Echtzeit-Monitoring bleibt jeder Fehler unsichtbar, bis er im Reporting auffällt. Nutze zentrale Dashboards (z.B. Grafana, Kibana) und Alerting-Systeme (PagerDuty, Opsgenie), um sofort auf Anomalien zu reagieren.
- Automatisierte Tests: Jeder Schritt im Datenintegration Workflow sollte durch Unit- und Integrationstests abgesichert sein. Nur so lassen sich Fehler frühzeitig erkennen, bevor sie sich durch die gesamte Pipeline ziehen.
- Self-Healing Workflows: Implementiere Retry-Strategien, automatische

Rollbacks und Dead Letter Queues. So bleibt der Datenintegration Workflow auch bei Teilausfällen stabil und konsistent.
- Data Lineage und Governance: Verfolge jede Transformation, jeden Datenfluss und jede Änderung bis zur Quelle. Tools wie Apache Atlas, Collibra oder OpenLineage machen die Herkunft und Verarbeitung transparent – ein Muss für Audits und Compliance.
- API-First-Architektur: Setze auf standardisierte REST- oder GraphQL-APIs für die Anbindung von Quellsystemen. So bleibt dein Datenintegration Workflow flexibel und austauschbar, auch wenn sich Systeme ändern.
- Infrastructure as Code: Automatisiere die Bereitstellung deiner Integrationsumgebung mit Terraform, Ansible oder CloudFormation. So bleibt der Datenintegration Workflow reproduzierbar und skalierbar.

Die größte Gefahr sind “Low Code” und “No Code”-Tools, die schnelle Integrationen versprechen, aber bei komplexen Anforderungen schnell an Grenzen stoßen. Für Prototypen mag das reichen – für geschäftskritische Datenintegration Workflows ist echter Code, Versionierung und automatisiertes Testing unverzichtbar. Wer auf Click-and-Drag setzt, handelt sich spätestens beim ersten Ausfall massiven Ärger ein.

Ein cleverer Datenintegration Workflow ist kein statisches Gebilde, sondern ein lebender Prozess. Kontinuierliche Verbesserung, regelmäßige Reviews und die Integration neuer Quellen und Technologien sind Pflicht. Wer das nicht als Daueraufgabe begreift, verliert den Anschluss – und damit seine Datenhoheit.

Schritt-für-Schritt-Anleitung: Von Datenchaos zum automatisierten Datenintegration Workflow

Du willst aus deinem Datenintegration Chaos einen skalierbaren, automatisierten Workflow machen? Hier ist der Blueprint – kein Marketing-Blabla, sondern echte Praxis:

- 1. Datenquellen identifizieren: Erfasse alle relevanten Systeme, APIs und Datenbanken. Dokumentiere Struktur, Zugangsdaten, Frequenz und Datenformate.
- 2. Anforderungen definieren: Welche Daten brauchst du wirklich? Für welche Use Cases? Wer sind die Stakeholder?
- 3. Architektur festlegen: Entscheide dich für ETL oder ELT, wähle zentrale Tools (Airflow, Talend, NiFi, Fivetran), plane Data Lake und/oder Warehouse-Struktur.
- 4. Datenaufnahme automatisieren: Implementiere Source Connectors, API-Clients oder Event-Listener. Setze auf zentrale Orchestrierung (z.B. Airflow DAGs).

- 5. Transformation und Cleansing: Baue Transformationen als wiederverwendbare Module. Nutze Python, SQL oder spezialisierte Tools für Mapping, Validierung, Anreicherung.
- 6. Qualitätschecks integrieren: Prüfe auf Dubletten, Inkonsistenzen, Formatfehler. Integriere Data Profiling und automatische Korrekturmechanismen.
- 7. Laden ins Zielsystem: Schreibe die bereinigten Daten automatisiert in Data Lake, Warehouse oder operative Systeme. Achte auf Transaktionssicherheit.
- 8. Monitoring und Logging aktivieren: Binde zentrale Dashboards und Alerting ein. Dokumentiere alle Fehler und Erfolge – automatisiert.
- 9. Dokumentation und Data Lineage: Halte jede Pipeline, jede Transformation und jede Schnittstelle fest. Tools wie dbt oder Collibra helfen beim Überblick.
- 10. Continuous Improvement: Reviewe regelmäßig Performance, Fehlerquellen und neue Anforderungen. Passe den Workflow dynamisch an – und dokumentiere jede Änderung.

Mit diesem Ablauf holst du deinen Datenintegration Workflow aus dem Provisorium und hebst ihn auf Enterprise-Level. Keine Ausreden mehr, kein “Das war schon immer so” – sondern maximale Effizienz, Skalierbarkeit und Sicherheit.

Business Value: Wie ein starker Datenintegration Workflow echtes Wachstum ermöglicht

Datenintegration Workflow ist kein Selbstzweck, sondern das Fundament für neue Geschäftsmodelle, datenbasierte Produkte und Echtzeit-Analysen. Wer Daten nicht intelligent integriert, bleibt beim Monatsreporting stehen, während andere längst KI-gestützte Prozesse und personalisierte Angebote fahren. Die Zukunft gehört denen, die Datenintegration Workflow nicht als IT-Aufgabe, sondern als Business-Gamechanger begreifen.

Ein durchdachter Datenintegration Workflow ermöglicht zum Beispiel:

- Echtzeit-Analysen und Predictive Analytics auf konsolidierten Daten
- Automatisierte Steuerung von Marketing, Vertrieb und Produktion auf Basis aktueller Daten
- Compliance und schnelle Auditierbarkeit durch vollständige Data Lineage
- Einbindung neuer Datenquellen und Partner ohne monatelange IT-Projekte
- Skalierbare, sichere und revisionssichere Datenprozesse von Tag eins an

Mit einem cleveren Datenintegration Workflow werden Daten zum echten Asset – und nicht zum Klotz am Bein. Unternehmen, die das verstanden haben, skalieren

schneller, reagieren agiler und können Marktveränderungen proaktiv begegnen. Die anderen? Sie versinken im Datenchaos und reden weiter von “Digitalisierung”.

Fazit: Datenintegration Workflow ist 2025 Chefsache – oder du verlierst

Datenintegration Workflow ist der entscheidende Hebel für alle, die aus Daten echten Geschäftswert schaffen wollen. Es geht nicht um Technikspielerei, sondern um Skalierbarkeit, Effizienz und Wettbewerbsvorteil. Wer glaubt, ein paar Skripte oder ein “No Code”-Tool reichen aus, wird von der Datenrealität eingeholt – und zahlt spätestens beim ersten größeren Fehler die Rechnung.

Die Zukunft der Datenintegration ist automatisiert, transparent und geschäftsgetrieben. Standards, Best Practices und ein klar strukturierter Datenintegration Workflow sind nicht Kür, sondern Pflicht. Wer jetzt investiert, legt das Fundament für Innovation, Wachstum und nachhaltigen Erfolg. Wer wartet, bleibt im Datenchaos stecken – und das ist 2025 keine Option mehr.