Datenintegration Workflow: Effizient, Clever, Geschäftsstark gestalten

Category: Analytics & Data-Science
geschrieben von Tobias Hager | 6. August 2026

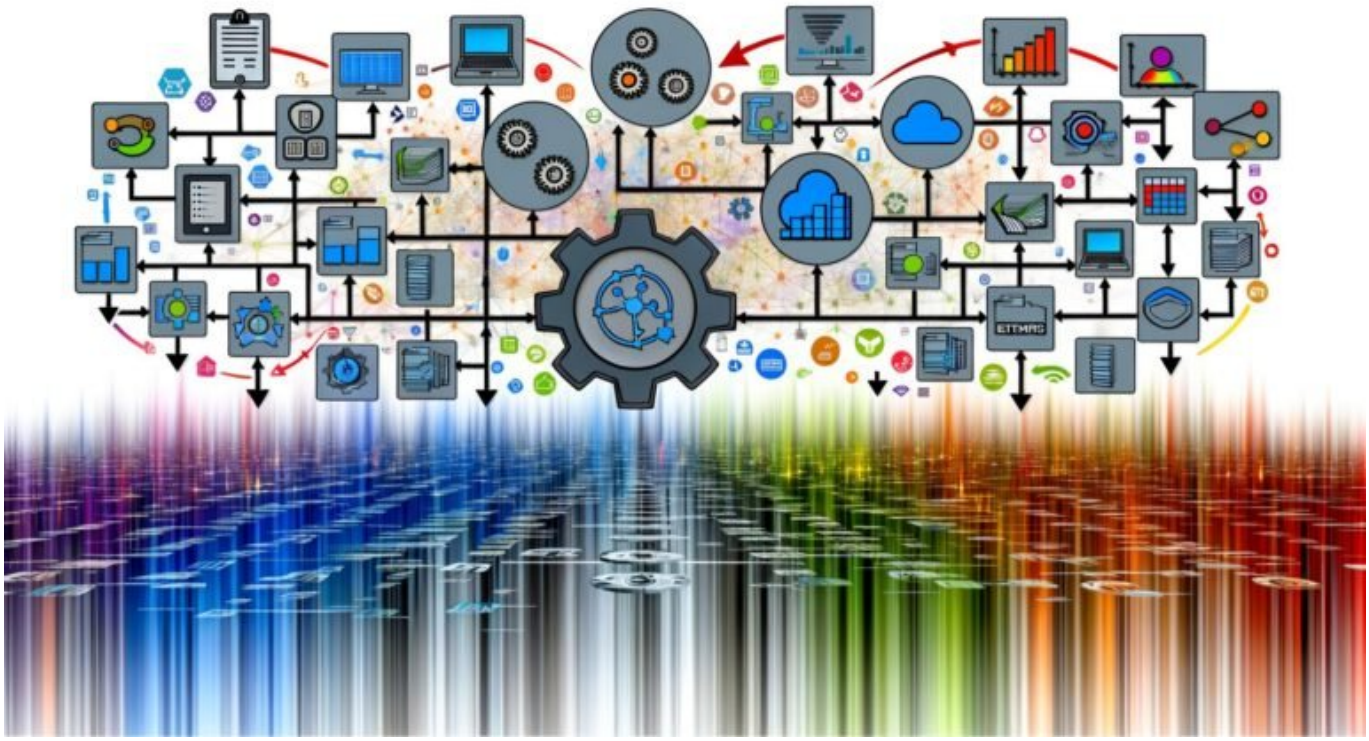

Datenintegration Workflow: Effizient, Clever, Geschäftsstark gestalten

Du jonglierst mit CRM, ERP, Webshops, Analytics und noch einem halben Dutzend SaaS-Tools? Herzlichen Glückwunsch, dein Business ist ein Datenfriedhof – wenn dein Datenintegration Workflow nicht sitzt. Schluss mit Datensilos,

doppelten Datensätzen und Excel-Tango. Hier liest du, wie du deinen Datenintegration Workflow so baust, dass er nicht nur technisch robust, sondern auch geschäftlich ein echter Gamechanger wird. Keine Ausreden, keine Buzzwords – sondern kompromisslose Effizienz, smarte Automatisierung und volle Kontrolle. Willkommen bei der ungeschminkten Wahrheit der Datenintegration.

- Was ein moderner Datenintegration Workflow wirklich leisten muss – und warum die meisten Unternehmen daran scheitern
- Die wichtigsten Komponenten: ETL, ELT, APIs, Middleware und Event-Streaming
- Warum Datensilos dein größter Feind sind – und wie ein cleverer Workflow sie zerschmettert
- Step-by-Step: Den perfekten Datenintegration Workflow aufbauen – von der Datenquelle bis zum Zielsystem
- Technische Fallstricke: Scheitern an Latenz, Datenqualität, Skalierung und Governance
- Welche Tools und Plattformen wirklich etwas taugen – und welche dich nur Geld und Nerven kosten
- Automatisierung, Monitoring und Fehlerhandling – wie du den Workflow dauerhaft stabil hältst
- Warum Datenintegration der unterschätzte Booster für Online Marketing und Business Intelligence ist
- Pragmatische Praxis-Tipps für Enterprise, KMU und Startups
- Fazit: Ohne durchdachten Datenintegration Workflow kein Wachstum – und keine Zukunft

Der Begriff „Datenintegration Workflow“ taucht in jedem zweiten Whitepaper auf, aber kaum jemand versteht, was dahintersteckt. Die Wahrheit: Datenintegration Workflow ist der unsichtbare Motor, der entscheidet, ob dein Unternehmen agil, datengetrieben und skalierbar ist – oder eben nicht. Die meisten reden über Big Data, AI und fancy Dashboards, während sie ihre Daten noch per E-Mail und Copy-Paste durchs Unternehmen schleppen. Wer 2025 noch auf manuelle Prozesse, veraltete Schnittstellen und isolierte Datentöpfe setzt, kann sich gleich selbst aus dem digitalen Wettbewerb verabschieden. Dieser Artikel zeigt dir, wie du einen Datenintegration Workflow entwickelst, der nicht nur technisch glänzt, sondern auch echte Business-Power liefert. Ohne Schönfärberei, ohne Vendor-Blabla – sondern mit brutal ehrlicher Analyse, Schritt-für-Schritt-Anleitung und echten Best Practices.

Datenintegration Workflow: Definition, Nutzen und der brutale Status Quo

Fangen wir mit den Basics an, denn auch die werden konsequent falsch verstanden. Ein Datenintegration Workflow ist kein sporadisches Skript, kein Quickfix und schon gar keine einmalige Import-Aktion. Es geht um einen

systematischen und automatisierten Prozess, der Daten aus unterschiedlichsten Quellen (CRM, ERP, Online-Shops, Analytics, Social Media, IoT, you name it) extrahiert, transformiert und in Zielsysteme überführt – und das in Echtzeit, Batch oder Hybrid.

Klingt simpel? Die Realität sieht anders aus. Unternehmen kämpfen mit inkompatiblen Datenformaten, inkonsistenter Datenqualität, Performance-Engpässen und – der Klassiker – mit dem guten alten Datensilo. Datenintegration Workflow wird oft als Nebensache behandelt, die erst dann auffällt, wenn der Monatsabschluss kracht, das BI-Dashboard leer bleibt oder der Kunde plötzlich doppelt im System auftaucht. Ohne durchdachten Datenintegration Workflow bleibt dein Techstack ein Flickenteppich – und deine Daten wertlos.

Der Nutzen eines cleveren, effizienten Datenintegration Workflow ist dagegen gewaltig: zentrale Datenhaltung, konsistente Analytics, automatisierte Prozesse, Compliance-Sicherheit, Kostenreduktion und vor allem: die Möglichkeit, datenbasierte Entscheidungen wirklich zu treffen. Wer das einmal erlebt hat, will nie wieder zurück ins Excel-Mittelalter.

Die knallharte Realität: Über 70% aller Digitalisierungsprojekte scheitern an schlechter Datenintegration (Quelle: Gartner, 2023). Die Ursache? Fehlende Strategie, falsche Tools, mangelnde Automatisierung und technische Inkompetenz. Wer hier spart, zahlt doppelt – und zwar mit Data Breaches, Betriebsblindheit und entgangenen Umsätzen.

Technische Komponenten des Datenintegration Workflows: ETL, ELT, APIs, Middleware & Event-Streaming

Wer beim Thema Datenintegration Workflow nur an ETL denkt, hat die Entwicklung der letzten zehn Jahre verschlafen. Klar, ETL – also Extract, Transform, Load – ist immer noch das Rückgrat klassischer Data Pipelines. Aber moderne Architekturen brauchen mehr: ELT (erst Laden, dann Transformieren), API-basierte Integrationen, Middleware-Lösungen und Event-Streaming sind längst Pflichtprogramm, wenn Datenintegration Workflow nicht zum Flaschenhals werden soll.

Schauen wir uns die wichtigsten Komponenten im Klartext an:

- ETL/ELT: Während bei ETL Daten zuerst extrahiert, dann transformiert und schließlich geladen werden, dreht ELT die Reihenfolge um. Der Unterschied ist kein akademisches Detail, sondern entscheidet, ob du große Datenmengen überhaupt performant verarbeiten kannst.
- APIs: REST, SOAP, GraphQL – moderne Datenintegration Workflows funktionieren nur, wenn alle Systeme über saubere, dokumentierte API-

Endpunkte verfügen. Fehlt das, kannst du die Integration gleich wieder vergessen oder landest in der Kafkaesken Welt von Screen Scraping und CSV-Importen.
- Middleware: iPaaS (Integration Platform as a Service) wie MuleSoft, Boomi oder Zapier bieten standardisierte Connectoren, Mapping-Engines und Orchestrierung für verteilte Workflows. Klingt nach Overkill? Nicht, wenn du mehr als zwei Systeme integrieren willst.
- Event-Streaming: Kafka, RabbitMQ und Co. ermöglichen Echtzeit-Integrationen und entkoppelte Datenflüsse. Damit kannst du auf Ereignisse reagieren, statt stumpf in festen Intervallen zu synchronisieren. Wer heute noch ohne Event-Streaming arbeitet, lebt digital im Jahr 2005.

Und weil es jeder falsch macht, hier die harte Wahrheit: Der beste Datenintegration Workflow ist nicht einer, der einmal funktioniert, sondern einer, der skaliert, fehlertolerant ist und sich automatisch an neue Datenquellen anpassen kann. Alles andere ist Pfusch, der spätestens beim ersten Systemwechsel platzt wie eine Seifenblase.

Datensilos vernichten: Warum Integration der Schlüssel zu Business-Power ist

Datensilos sind der natürliche Feind jeder Datenstrategie – und trotzdem Standard in 90% aller Unternehmen. CRM-Daten hier, ERP-Daten dort, Analytics im Nirgendwo. Die Folge: doppelter Pflegeaufwand, widersprüchliche Reports, verpasste Cross-Selling-Chancen und ein BI-Team, das mehr Zeit mit Datenbereinigung verbringt als mit Analyse.

Ein effektiver Datenintegration Workflow sprengt diese Silos, indem er Datenflüsse zentralisiert, standardisiert und automatisiert. Die Integration erfolgt dabei nicht nur technisch, sondern auch semantisch – sprich: Daten werden in ein gemeinsames Modell überführt, Dubletten werden eliminiert und Konflikte gelöst. Ohne diese Schritte bleibt der Datenintegration Workflow ein Stückwerk – und dein Unternehmen bleibt blind für die wirklich wichtigen Insights.

Die größten Hürden beim Datensilo-Abbau sind fast immer:

- Unterschiedliche Datenmodelle: Ein Kunde ist im CRM nicht dasselbe wie im ERP. Ohne Mapping- und Abgleichlogik endet jede Integration im Chaos.
- Proprietäre Schnittstellen: Altsysteme ohne API? Viel Spaß beim Reverse Engineering. Hier helfen nur kreative Middleware-Lösungen oder der radikale Systemaustausch.
- Mangelnde Ownership: Niemand fühlt sich verantwortlich für die Datenqualität. Die Folge: jeder macht, was er will – und der Datenintegration Workflow wird zur Lotterie.

Fazit: Ohne radikale Integration bleiben Datensilos bestehen. Ein cleverer Datenintegration Workflow ist der einzige Weg zu konsistenter, aktueller und nutzbarer Information – und damit zum echten Geschäftsvorteil.

Step-by-Step: Den perfekten Datenintegration Workflow aufbauen

Die Theorie klingt gut, aber wie sieht ein robuster Datenintegration Workflow in der Praxis aus? Vergiss improvisierte Skripte und Ad-hoc-Exporte – hier kommt der echte, skalierbare Ablauf, mit dem du jede Systemlandschaft in den Griff bekommst:

- 1. Quellen identifizieren: Welche Systeme liefern relevante Daten? CRM, ERP, Webshop, externe APIs, Fileshares, Sensoren – alles auflisten, keine Ausnahmen.
- 2. Datenmodell entwickeln: Gemeinsame Datenstruktur festlegen, Attribute und Schlüssel definieren, Mapping-Regeln dokumentieren. Ohne Modell keine Integration.
- 3. Schnittstellen analysieren: Welche APIs, Datenbanken, Flatfiles oder Message Queues stehen zur Verfügung? Welche Formate (JSON, XML, CSV, Parquet, Avro)? Wo lauern Proprietär-Fallen?
- 4. Extraktion aufsetzen: Daten automatisiert und periodisch abgreifen. Bei Echtzeit-Use Cases: Event-Streams oder Webhooks nutzen, nicht nur nächtliche Batch-Jobs.
- 5. Transformation implementieren: Datenbereinigung, Validierung, Typkonvertierung, Mapping und Enrichment. Hier entscheidet sich, ob du saubere Daten lieferst – oder Datenmüll verteilst.
- 6. Laden ins Zielsystem: Ob Data Warehouse, Data Lake, BI-Tool oder operatives System – Ladeprozesse müssen atomar, fehlertolerant und nachvollziehbar sein.
- 7. Monitoring & Logging: Jeder Schritt wird überwacht, Fehler automatisch erkannt, Alerts ausgelöst. Keine Integration ohne Monitoring – sonst fliegst du blind.
- 8. Fehlerhandling & Recovery: Was passiert bei Verbindungsabbrüchen, Formatfehlern, Dubletten? Automatisierte Rollbacks, Retry-Logik und manuelle Interventionsmöglichkeiten sind Pflicht.
- 9. Skalierung & Performance: Workflow so bauen, dass er Lastspitzen, Datenwachstum und neue Quellen ohne Umbau verkraftet. Microservices, Containerisierung (Docker, Kubernetes), horizontale Skalierung.
- 10. Governance & Security: Datenschutz, Berechtigungen, Protokollierung, Verschlüsselung – der Datenintegration Workflow muss auch Compliance können.

Wer diese Schritte ignoriert, hat keinen Workflow, sondern ein Sammelsurium aus Glück und Hoffnung. Ein echter Datenintegration Workflow ist vollständig automatisiert, versioniert, dokumentiert und lässt sich per Knopfdruck testen

und erweitern. Alles andere ist digitaler Pfusch.

Technische Fallstricke, Tool-Auswahl und Best Practices für Datenintegration Workflows

Die meisten Datenintegration Workflows scheitern nicht an der Idee, sondern an der Umsetzung. Hier die häufigsten technischen Killer:

- Latenz: Batch-Integration, wo Echtzeit nötig wäre. Kunden warten stundenlang auf Updates, Analytics sind veraltet, Marketing-Kampagnen verpassen den Moment.
- Datenqualität: Kein automatisiertes Data Profiling, keine Validierungsregeln, keine Dublettenprüfung. Ergebnis: Das BI-Team verzweifelt, die Geschäftsführung trifft falsche Entscheidungen.
- Skalierung: Ein Workflow, der mit 10.000 Datensätzen funktioniert, kollabiert bei 1 Million. Fehlende Parallelisierung, keine Lastverteilung, keine Cloud-Native-Architektur.
- Fehlende Fehlerbehandlung: Exceptions werden verschluckt, Fehler laufen ins Leere, Logs werden nie ausgewertet. Die Integration stirbt leise, während das Business weiter an die Daten glaubt.
- Security & Compliance: Unverschlüsselte Übertragungen, offene Endpunkte, fehlende Zugriffskontrolle. Wer hier patzt, riskiert DSGVO-Strafen und Datenlecks.

Bei der Tool-Auswahl gilt: Es gibt kein “One Size Fits All”. Open Source (Apache NiFi, Airbyte, Talend), kommerzielle Plattformen (MuleSoft, Boomi, Informatica), Cloud-Services (AWS Glue, Azure Data Factory, Google Dataflow) – alles hat Vor- und Nachteile. Entscheidend ist, dass das Tool deinen Workflow abbilden kann, APIs nativ unterstützt, Monitoring und Fehlerhandling integriert sind – und die Lizenzkosten nicht dein Digitalbudget sprengen.

Best Practices? Hier die Essenz aus 15 Jahren Datenintegration:

- Automatisiere alles, was geht. Manuelle Workarounds sind der Anfang vom Ende.
- Setze auf API-first-Strategie, wo immer möglich. Flatfiles sind Notlösungen, keine Zukunft.
- Baue auf offene Standards und Modularität. Proprietäre Blackboxes rächen sich beim Systemwechsel.
- Monitoring, Logging, Alerting – ohne Echtzeitüberwachung ist jeder Workflow ein Blindflug.
- Teste Integrationen regelmäßig – auch nach kleinen Änderungen. Regression Bugs sind tödlich.
- Dokumentiere deinen Workflow. Nichts ist schlimmer als eine Integration, die nur ein Entwickler versteht.

Und der vielleicht wichtigste Tipp: Lass dich nicht vom Vendor-Lock-In

fangen. Baue deinen Datenintegration Workflow so, dass du jederzeit Tools, Systeme und Cloud-Anbieter wechseln kannst – ohne alles neu zu bauen. Sonst bist du schneller Legacy als du “Digitalisierung” buchstabieren kannst.

Datenintegration Workflow als Booster für Online Marketing & Business Intelligence

Die meisten Marketing-Teams träumen von 360-Grad-Kundensicht, Predictive Analytics und Hyperpersonalisierung – und scheitern an der Realität ihrer Datenintegration Workflows. Ohne saubere, aktuelle und zentral verfügbare Daten bleibt jede Marketing Automation ein Papiertiger und jede Customer Journey Map reine Fiktion.

Ein durchdachter Datenintegration Workflow ist die Voraussetzung für alles, was im modernen Online Marketing funktioniert: Attribution Modeling, Retargeting, Personalisierung, Cross-Channel-Analytics. Wer seine Daten in Echtzeit aus CRM, Shop, Webtracking und Support-Systemen zusammenführen kann, entscheidet blitzschnell, steuert Kampagnen dynamisch und erkennt Trends, bevor sie im Quartals-Report auftauchen.

Gleiches gilt für Business Intelligence: Ohne konsolidierte, geprüfte und integrierte Datenbasis bleibt jedes BI-Projekt ein Luftschloss. Ein starker Datenintegration Workflow eliminiert Datenmüll, schafft Single Source of Truth und macht aus Reporting endlich ein Steuerungsinstrument – statt einer nachträglichen Schadensanalyse.

Kurz: Datenintegration Workflow ist kein IT-Detail, sondern der Hebel für Wachstum, Innovation und Wettbewerbsfähigkeit. Wer hier spart, spart am falschen Ende – und zahlt den Preis mit Stagnation und Blindflug.

Fazit: Ohne durchdachten Datenintegration Workflow kein Wachstum – und keine Zukunft

Datenintegration Workflow ist der unsichtbare Held moderner Unternehmen – oder ihr größter Fluch, wenn er schlecht gebaut ist. Wer glaubt, mit ein paar Import-Skripten und Excel-Exports sei es getan, hat das Spiel verloren, bevor es überhaupt begonnen hat. Der perfekte Datenintegration Workflow ist automatisiert, fehlertolerant, skalierbar und so flexibel, dass er auch morgen noch zu deiner Systemlandschaft passt.

Die harte Wahrheit: Ohne cleveren Datenintegration Workflow bleibt dein Unternehmen im Datensilo stecken, verpasst Chancen, trifft falsche

Entscheidungen und verliert im digitalen Wettbewerb. Die gute Nachricht: Mit dem richtigen Setup, den passenden Tools und einer radikal ehrlichen Analyse baust du Workflows, die dein Business nach vorne katapultieren. Zeit, die Ausreden zu beerdigen – und die Datenintegration zum Wachstumsmotor zu machen. Willkommen im digitalen Ernstfall. Willkommen bei 404.