Marketing Analytics Workflow: Effizient, Clever, Datengetrieben

Category: Analytics & Data-Science
geschrieben von Tobias Hager | 8. Juni 2026

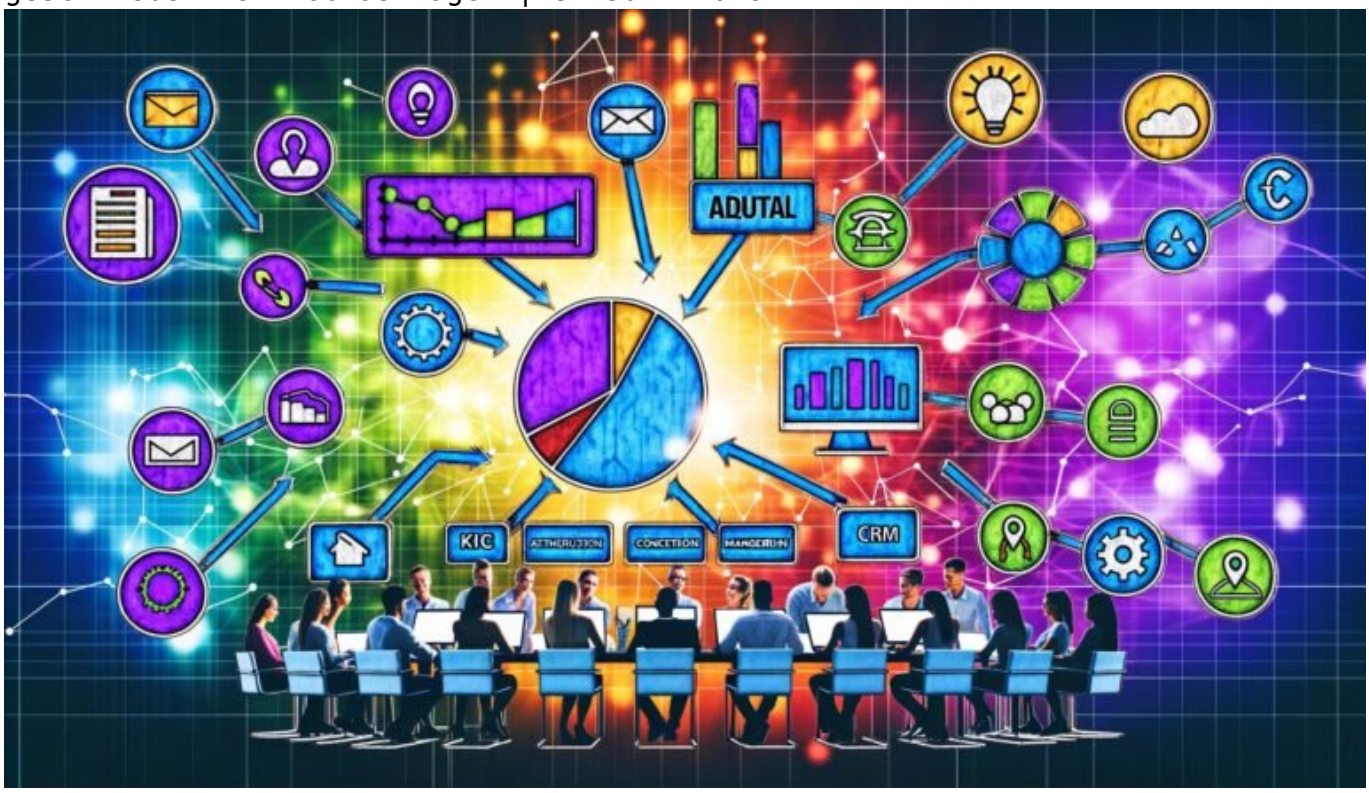

Marketing Analytics Workflow: Effizient, Clever, Datengetrieben

Du bist stolz auf deine Marketing-Kampagnen, feierst bunte Dashboards und glaubst, dass Google Analytics schon alles regelt? Lass dich nicht täuschen – dein Marketing Analytics Workflow ist wahrscheinlich ein Flickenteppich aus Tool-Klickerei, Datenchaos und KPI-Kosmetik. In diesem Artikel zeigen wir dir, warum nur ein wirklich effizienter, cleverer und datengetriebener Workflow im Online Marketing über Erfolg oder digitales Mittelmaß entscheidet – und wie du deinen Prozess endlich auf ein neues, messerscharfes Niveau bringst. Spoiler: Es wird technisch, unbequem und garantiert ehrlicher als alles, was du sonst zum Thema liest.

- Was ein Marketing Analytics Workflow wirklich ist – und warum die meisten Unternehmen ihn falsch leben
- Die wichtigsten Komponenten eines effizienten, datengetriebenen Workflows im Online Marketing
- Warum KPI-Porn und Reporting-Blindflug dein Marketing ruinieren
- Welche Tools und Technologien du 2024/2025 wirklich brauchst – und worauf du getrost verzichten kannst
- Wie du durch Automatisierung und clevere Integration Zeit, Geld und Nerven sparst
- Die größten Fehler beim Analytics Setup – und wie du sie systematisch vermeidest
- Ein pragmatischer, step-by-step Workflow für Marketing Analytics, der wirklich funktioniert
- Wie du Datenqualität, Tracking und Attribution dauerhaft im Griff behältst
- Warum "Data-Driven" kein Buzzword, sondern eine Überlebensstrategie ist

Der Begriff "datengetriebenes Marketing" wird inflationär gebraucht – meistens von Leuten, die Excel mit Analytics verwechseln oder ihr Reporting aus dem Bauchgefühl heraus zusammenklicken. Die unschöne Wahrheit: Ohne einen durchdachten, effizienten und cleveren Marketing Analytics Workflow ist deine gesamte Online-Marketing-Strategie ein Blindflug. Es reicht nicht, ein paar Conversions zu tracken oder hübsche Dashboards zu bauen. Wer heute nicht datengetrieben denkt, plant, analysiert und optimiert, verliert. Punkt. Und das liegt nicht an fehlenden Tools, sondern an fehlender Methodik und Disziplin. In diesem Artikel zerlegen wir den Marketing Analytics Workflow in all seinen Facetten – von der technischen Implementierung bis zur strategischen Interpretation. Bist du bereit für radikale Ehrlichkeit, echte Effizienz und datengeschärfte Online-Marketing-Power? Willkommen bei 404.

Marketing Analytics Workflow: Definition, Bedeutung und die größten Irrtümer

Der Marketing Analytics Workflow ist das Herzstück jeder modernen Online-Marketing-Strategie. Es handelt sich um den systematischen, wiederholbaren Prozess, mit dem Marketingdaten gesammelt, verarbeitet, analysiert und zur Optimierung von Kampagnen eingesetzt werden. Klingt nach Binsenweisheit? Mag sein. Aber die meisten Unternehmen haben keinen echten Workflow, sondern eine lose Abfolge von Ad-hoc-Aktionen: Mal wird ein Tracking-Tag eingebaut, dann ein UTM-Parameter vergessen, später im Reporting herumgedoktert – und am Ende weiß keiner, woher die Zahlen wirklich kommen. Willkommen im Reporting-Jungle.

Ein effizienter Marketing Analytics Workflow besteht aus klar definierten Schritten: Datenquellen identifizieren und priorisieren, Tracking technisch korrekt aufsetzen, Datenqualität dauerhaft sichern, Reporting automatisieren,

Insights generieren und daraus konkrete Maßnahmen ableiten. Nur wer diese Schritte lückenlos durchläuft – und zwar in genau dieser Reihenfolge – kann von sich behaupten, datengetrieben zu arbeiten. Alles andere ist KPI-Kosmetik und Zeitverschwendung.

Die häufigsten Irrtümer? Erstens: “Google Analytics reicht schon.” Falsch. Ohne Tag Management, Data Layer, Consent Management und die richtige Attribution bist du blind. Zweitens: “Hauptsache Dashboards.” Falsch. Ein Dashboard ist kein Workflow, sondern das Endprodukt. Drittens: “Wir machen das schon irgendwie.” Falsch. Ohne strukturierten Analytics Workflow bleibt nur Raten und Hoffen. Und das ist im digitalen Marketing eine Bankrotterklärung.

Warum ist das alles so wichtig? Weil jeder Fehler im Analytics Workflow exponentiell teuer wird. Fehlendes oder fehlerhaftes Tracking sorgt für falsche Entscheidungen. Schlechte Datenqualität macht jede Optimierung zur Farce. Und ineffiziente Prozesse kosten nicht nur Zeit, sondern auch den entscheidenden Wettbewerbsvorteil. Wer das Prinzip Workflow nicht verstanden hat, sollte seine Marketingbudgets gleich verbrennen.

Die Schlüsselkomponenten eines effizienten, cleveren Marketing Analytics Workflows

Ein datengetriebener Marketing Analytics Workflow besteht aus mehreren, miteinander verzahnten Komponenten. Jede einzelne ist ein kritischer Erfolgsfaktor und darf nicht dem Zufall überlassen werden. Die wichtigsten Bausteine sind: Datenquellen, Tracking-Setup, Tag Management, Datenqualität, Attribution, Reporting-Architektur und Automatisierung. Wer hier schludert, verliert Kontrolle, Geschwindigkeit und letztlich Geld.

Datenquellen: Die Auswahl und Priorisierung der richtigen Datenquellen ist der erste Schritt. Web Analytics (z.B. Google Analytics 4, Matomo), Ad-Plattformen (Google Ads, Meta), CRM-Daten, E-Mail-Performance, Social Media Insights und Customer Data Platforms (CDPs) – alles muss sauber identifiziert und angebunden werden. Ein häufiger Fehler: Irrelevante Datenquellen werden integriert, relevante vergessen. Die Folge: Datenmüll.

Tracking-Setup: Hier trennt sich die Spreu vom Weizen. Ein sauberes Tracking umfasst nicht nur Pageviews und Conversions, sondern auch Micro-Conversions, Events, Scroll-Tiefen, Formularabbrüche und Custom Dimensions. Ohne Tag Management System (GTM, Tealium etc.) ist jedes Setup fehleranfällig. Der Data Layer ist Pflicht, nicht Kür – nur so lassen sich komplexe User Journeys und Customer Touchpoints granular erfassen.

Datenqualität und Consent Management: Datenqualität ist der unterschätzte Killer. Doppelte Events, fehlende Parameter, Consent-Probleme – jede Ungenauigkeit multipliziert sich im Reporting. Consent Management Plattformen

(CMPs) müssen korrekt integriert und mit dem Tag Management synchronisiert werden, sonst werden Daten falsch oder gar nicht erhoben. Die DSGVO ist kein optionales Add-On, sondern ein Risikofaktor.

Attribution und Reporting: Ohne nachvollziehbare Attributionsmodelle bleibt jede Analyse halbgar. Last Click war gestern. Heute brauchst du ein Multi-Touch-Attributionsmodell, das alle Kanäle, Devices und Conversions berücksichtigt. Nur so entstehen Reports, die echten Mehrwert liefern und nicht nur zum KPI-Porn verkommen.

Automatisierung und Integration: Reporting per Hand ist 2024/2025 ein Zeichen von Inkompetenz. Clevere Unternehmen setzen auf Automatisierung mit Data Warehouses (BigQuery, Snowflake), ETL-Prozessen (Fivetran, Stitch), Visualisierungstools (Looker Studio, Tableau, Power BI) und APIs. Ziel: Zeit sparen, Fehlerquellen eliminieren und echte Insights gewinnen – nicht Excel-Sheets zusammenkopieren.

Marketing Analytics Workflow: Schritt-für-Schritt zum datengetriebenen Marketing-Erfolg

Die Theorie ist das eine, die Praxis das andere. Deshalb hier ein Schritt-für-Schritt-Workflow, mit dem du dein Marketing Analytics auf ein effizientes, cleveres und datengetriebenes Level bringst. Jeder Step ist Pflicht – Ausreden zählen nicht:

- Datenquellen inventarisieren:
  Liste alle relevanten Datenquellen auf – von Analytics über Ads bis CRM. Priorisiere nach strategischer Relevanz.
- Tracking-Konzept entwickeln:
  Definiere, welche Interaktionen getrackt werden sollen. Erstelle ein Tracking-Dokument mit allen Events, Conversions und Parametern.
- Tag Management aufsetzen:
  Implementiere ein Tag Management System (GTM, Tealium). Baue einen sauberen Data Layer – alles andere ist Flickwerk.
- Consent Management integrieren:
  Binde eine Consent Management Plattform an. Sorge für Synchronisierung mit dem Tag Management, um DSGVO-fähig zu tracken.
- Tracking technisch implementieren:
  Setze Events, Trigger und Variablen im Tag Manager auf. Teste mit Debugging-Tools wie Tag Assistant oder Data Layer Inspector.
- Datenqualität sicherstellen:
  Prüfe regelmäßig auf doppelte Events, fehlende Parameter, Consent-Ausfälle. Automatisiere die Datenvalidierung, z.B. mit Google Data Quality API.

- Attribution modellieren:
  Wähle ein Attributionsmodell (z.B. datengetrieben, positionsbasiert). Passe das Modell laufend an die Customer Journey an.
- Reporting automatisieren:
  Verbinde Datenquellen mit einem Data Warehouse. Automatisiere ETL-Prozesse und baue Dashboards in Looker Studio oder Tableau.
- Insights generieren:
  Analysiere die Dashboards, identifiziere Trends, Anomalien und Optimierungspotenziale. Nutze Machine Learning für Predictive Analytics (Forecasts, Churn Prediction etc.).
- Maßnahmen ableiten und testen:
  Setze datenbasierte Optimierungen um, tracke die Auswirkungen, wiederhole den Prozess kontinuierlich. Ohne Testing kein Lerneffekt.

Wichtig: Der Marketing Analytics Workflow ist kein Projekt, sondern ein permanenter Kreislauf. Jeder Schritt ist so stark wie sein schwächstes Glied. Wer einen Step überspringt oder schludert, sabotiert den gesamten Prozess. Das ist kein Hexenwerk – nur Disziplin und technisches Know-how.

Tools, Technologien und die bittere Wahrheit über “All-in-One”-Lösungen

Die Tool-Landschaft im Marketing Analytics ist ein Minenfeld aus Buzzwords, Vendor-Lock-in und überteuerten “All-in-One”-Lösungen. Klar: Jeder Anbieter verspricht den perfekten Workflow auf Knopfdruck. Die Realität sieht anders aus. Wer blind auf eine Suite setzt, bekommt oft überladene Systeme, die weder flexibel noch wirklich skalierbar sind – und spätestens bei Custom Events oder komplexen Datenpipelines gnadenlos versagen.

Welche Tools brauchst du wirklich? Die Antwort ist: Es kommt darauf an. Aber ein paar Essentials gelten für jeden Marketing Analytics Workflow, der das Prädikat “effizient, clever, datengetrieben” verdient:

- Tag Management: Google Tag Manager, Tealium, Adobe Launch
- Web Analytics: Google Analytics 4, Matomo, Piwik PRO
- Consent Management: Usercentrics, OneTrust, Cookiebot
- Data Warehousing: Google BigQuery, Snowflake, Redshift
- ETL/ELT: Fivetran, Stitch, Airbyte
- Dashboarding: Looker Studio, Tableau, Power BI
- Monitoring & Validierung: ObservePoint, Data Quality APIs, Custom Scripts
- APIs und Integrationen: Zapier, Make, native Plattform-APIs

Die wichtigste Regel: Baue einen modularen, flexibel erweiterbaren Tech Stack. Vermeide Tool-Spaghetti, konsolidiere Datenströme ins Data Warehouse und automatisiere alles, was repetitiv ist. “All-in-One” ist ein Märchen – die besten Workflows kommen aus kluger Kombination spezialisierter Tools,

sauber orchestriert durch eine durchdachte Architektur.

Und noch ein Tipp: Vertraue nie blind auf die Standard-Reports eines Tools. Jedes Setup ist individuell, jede Customer Journey anders. Custom Dimensions, benutzerdefinierte Events und API-Integrationen sind Pflicht, keine Kür. Wer auf Out-of-the-Box-Reports baut, steuert sein Marketing mit verbundenen Augen.

Die größten Fehler im Marketing Analytics Workflow – und wie du sie vermeidest

Kein Workflow ist besser als sein schwächstes Glied – und genau hier scheitern die meisten Unternehmen. Die häufigsten Fehler sind banal, aber fatal: Fehlendes oder fehlerhaftes Tracking, Dateninkonsistenzen, mangelnde Automatisierung, schlechte Datenvisualisierung, falsche Attribution und Reporting ohne Kontext. Das Ergebnis: Zeitverschwendung, Fehlentscheidungen und verpasste Marktchancen.

Der Super-GAU im Online Marketing ist “KPI-Porn” – Dashboards voller Vanity Metrics, die nichts über echten Geschäftserfolg aussagen. Wenn du Pageviews feierst, aber keine Ahnung hast, woher deine Conversions kommen, hast du den Analytics Workflow nicht verstanden. Noch schlimmer: Reporting aus dem Bauchgefühl oder nach dem Prinzip “Hauptsache grün”. Das ist keine Datenstrategie, sondern Selbstbetrug.

Wie vermeidest du diese Fehler? Die Antwort ist brutal einfach: Systematik, technische Disziplin und kontinuierliches Monitoring. Jeder Analytics Workflow muss regelmäßig auditiert werden – von der Datenquelle über das Tracking bis zum Reporting. Automatisiere Qualitätssicherung, setze Alerts für Datenanomalien und prüfe Attribution und Consent Management nach jedem Update.

- Fehlendes Tracking: Prüfe regelmäßig alle Events und Conversions auf korrekte Auslösung.
- Datenmüll: Filtere irrelevante oder fehlerhafte Datenquellen rigoros aus.
- Reporting ohne Kontext: Jeder KPI braucht ein Business-Ziel und eine klare Definition.
- Keine Automatisierung: Eliminieren von manuellem Reporting spart Zeit und reduziert Fehler.
- Vergessene DSGVO: Consent Management ist Pflicht, kein Feigenblatt.

Es geht nicht darum, alles perfekt zu machen, sondern die Fehlerquellen systematisch zu eliminieren. Wer das verstanden hat, ist der Konkurrenz Lichtjahre voraus.

Datenqualität, Tracking und Attribution: Dauerhaft effizient und clever bleiben

Marketing Analytics ist kein einmaliges Setup, sondern ein kontinuierlicher Prozess. Tools, Kanäle, Consent-Anforderungen und User Journeys ändern sich permanent – und damit auch dein Workflow. Wer glaubt, mit ein paar Tags und dem monatlichen Reporting sei es getan, hat die Dynamik des digitalen Marketings nicht verstanden. Permanente Kontrolle, technische Audits und iterative Optimierung sind Pflicht.

Die Datenqualität steht und fällt mit der technischen Implementierung. Jeder neue Kampagnenkanal, jedes neue Ad-Format und jedes Website-Redesign bringt neue Tracking-Anforderungen. Ohne Tag Governance, strukturierte Namenskonventionen und laufende Validierung entstehen Datenleichen und Inkonsistenzen. Die Folge: Du triffst Entscheidungen auf Basis von Unsinn.

Attribution ist ein Dauerbrenner. Multichannel, Multidevice, Offline-Touchpoints – die Customer Journey ist komplexer denn je. Wer sich auf ein statisches Last-Click-Modell verlässt, verschenkt Optimierungspotenziale und investiert falsch. Clevere Unternehmen setzen auf dynamische, datengetriebene Attributionsmodelle, die sich an der tatsächlichen Journey orientieren und laufend angepasst werden.

Der wichtigste Rat: Baue automatisierte Monitoring- und Alert-Systeme auf. Nutze Anomaly Detection, Data Quality APIs und regelmäßige Audits. Nur so stellst du sicher, dass dein Workflow effizient und clever bleibt – auch wenn sich alles um dich herum verändert.

Fazit: Effizient, clever, datengetrieben – oder irrelevant

Der Marketing Analytics Workflow ist kein Trend, sondern die Überlebensstrategie für jedes ernsthafte Online Marketing. Wer 2025 noch mit Bauchgefühl, halbgaren Reports und fehlerhaftem Tracking arbeitet, kann den Laden auch gleich dichtmachen. Effizienz, Cleverness und echte Datengetriebenheit sind kein Luxus – sie sind die Grundvoraussetzung, um im digitalen Wettbewerb überhaupt noch mitzuspielen.

Vergiss Tool-Hopping, KPI-Kosmetik und den Glauben an All-in-One-Lösungen. Der einzige Weg zu nachhaltigem Erfolg ist ein konsequent durchdachter, technisch sauber umgesetzter und kontinuierlich optimierter Workflow. Wer das Prinzip verstanden hat, gewinnt – alle anderen spielen weiterhin Reporting-

Roulette. Willkommen bei 404. Hier gibt’s keine Ausreden, nur Ergebnisse.