Engagement Hacking Effektivität: Mythos oder Marketing-Boost?

Category: Social, Growth & Performance
geschrieben von Tobias Hager | 20. August 2025

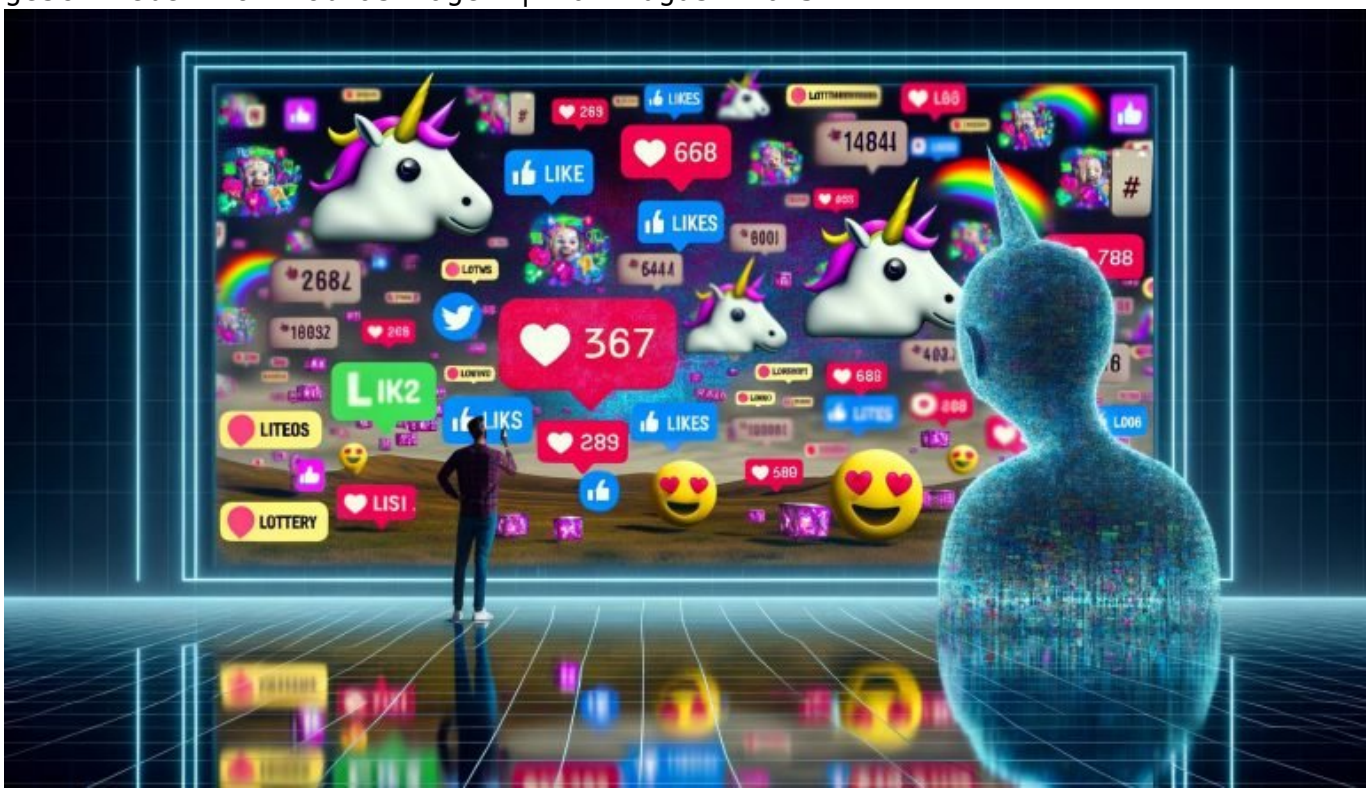

Engagement Hacking Effektivität: Mythos oder Marketing-Boost?

Was haben Einhorn-Emojis, Gewinnspiele und der nächste virale Hashtag gemeinsam? Sie alle versprechen: Mehr Engagement, mehr Reichweite, mehr Umsatz – wenn du nur weißt, wie du die Algorithmen austrickst. Willkommen im Zeitalter des Engagement Hacking, wo Likes, Shares und Comments zu Währung und Religion werden. Aber funktioniert das wirklich – oder ist das alles nur ein riesiger Marketing-Bluff? Wir gehen technisch, kritisch und radikal ehrlich ans Eingemachte. Zeit, die Engagement-Blase zu testen – mit Fakten, Tools und einer schonungslosen Analyse.

- Was Engagement Hacking eigentlich ist – und warum es das Buzzword der Stunde ist
- Die Mechanik hinter Engagement-Algorithmen: Wie Facebook, Instagram & Co. wirklich ticken
- Engagement Hacking Techniken: Von Clickbait bis Micro-Interactions – was funktioniert, was nicht?
- Die dunkle Seite: Shadowbanning, Fake Engagement und wie Plattformen zurückschlagen
- Warum Engagement Hacking nicht gleich nachhaltiges Wachstum bedeutet
- Messmethoden und Metriken: Wie du echten Erfolg von Illusion unterscheidest
- Tools und Automatisierung: Wo Technik hilft – und wo sie dich ins Abseits schießt
- Step-by-Step: Wie du seriöses Engagement steigerst, ohne dich zu verkaufen
- Fazit: Engagement Hacking 2024 – Gamechanger oder Totengräber deiner Marke?

Engagement Hacking ist das Buzzword, das Social-Media-Manager, Growth-Hacker und Agentur-Inhaber gleichermaßen elektrisiert. Die Idee: Mit psychologischen Triggern, technischen Tricks und algorithmischem Feingefühl die Interaktionsraten nach oben schrauben – koste es, was es wolle. Doch wie viel Substanz steckt hinter dem Hype? Lässt sich das Engagement wirklich "hacken" – oder ist das alles nur ein weiteres Märchen aus der Social-Media-Filterblase? Wer heute auf Sichtbarkeit, Reichweite und Conversion setzt, muss die Mechanik hinter den Algorithmen verstehen und wissen, wie weit Technik und Taktik tatsächlich tragen. Und genau das liefern wir: ungeschönt, analytisch, radikal ehrlich.

Engagement Hacking Definition: Buzzword, Strategie oder digitaler Bluff?

Engagement Hacking – klingt nach Hightech, ist aber vor allem eins: der Versuch, Social-Media-Algorithmen gezielt auszutricksen und künstlich hohe Interaktionsraten zu erzeugen. Das Ziel? Mehr Sichtbarkeit in den Feeds, höhere Reichweite und letztlich mehr Conversion. Die Methoden reichen von simplen Call-to-Actions ("Like, wenn du auch…") über Gewinnspiele, Reaction-Baiting und Gamification bis hin zu ausgefeilten Automatisierungen mit Bots und Triggern. Die Hoffnung: Der Algorithmus sieht die Aktivität und belohnt sie mit noch mehr Reichweite.

Doch was steckt technisch dahinter? Social-Media-Engagement ist jede Form von Interaktion mit einem Beitrag – Likes, Shares, Kommentare, Saves, Klicks, sogar Verweildauer. Plattformen wie Facebook, Instagram, TikTok oder LinkedIn nutzen komplexe Bewertungssysteme, in denen Engagement als Signal für Relevanz dient. Mehr Engagement = besserer Score = mehr Sichtbarkeit. Genau

hier setzen Engagement Hacker an.

Der Mythos: Wer die richtigen Trigger setzt, kann den Algorithmus austricksen. Die Realität: Die Algorithmen werden immer smarter, erkennen Muster und reagieren zunehmend allergisch auf Manipulation. Engagement Hacking ist also längst ein Katz-und-Maus-Spiel, bei dem der Vorsprung meist nur von kurzer Dauer ist. Wer glaubt, mit billigen Tricks dauerhaft zu gewinnen, hat das Game nicht verstanden.

Die wichtigste Erkenntnis: Engagement Hacking ist kein nachhaltiger Wachstums-Booster, sondern oft ein Strohfeuer – und im schlimmsten Fall der Startschuss für Shadowbanning, Reichweiteneinbruch oder einen Reputations-GAU. Wer trotzdem hackt, sollte wissen, worauf er sich einlässt – und wie die Technik wirklich funktioniert.

Wie Social-Media-Algorithmen Engagement bewerten – und wie Hacker versuchen, sie auszutricksen

Die meisten Plattformen arbeiten mit Machine Learning und neuronalen Netzwerken, die Interaktionsmuster in Echtzeit analysieren. Likes, Kommentare, Shares, aber auch die Zeit, die Nutzer mit deinem Content verbringen, fließen in ein komplexes Scoring-Modell ein. Der Algorithmus bewertet: Ist dieser Beitrag relevant, originell und wertvoll genug, um mehr Nutzern ausgespielt zu werden?

Engagement Hacking setzt genau hier an: Mit psychologischen Triggern und technischen Kniffen soll der Algorithmus glauben, dass dein Content besonders “engaging” ist. Typische Methoden sind:

- Clickbait-Headlines: Überschriften, die Neugier oder FOMO (Fear of Missing Out) auslösen.
- Reaction-Baiting: “Stimme ab mit Like, Herz oder Wut-Emoji!”
- Gewinnspiele: “Kommentiere und gewinne!”
- Micro-Interactions: Umfragen, Abstimmungen, Quiz, die kurze Interaktionen anstoßen.
- Automatisiertes Kommentieren: Bots, die auf Kommentare oder Likes sofort reagieren, um künstlich Aktivität zu erzeugen.

Die Algorithmen erkennen solche Muster immer besser. Facebook etwa straft Reaction-Baiting seit 2018 aktiv ab. Instagram filtert systematisch Inhalte, die mit offensichtlich manipulativen CTAs arbeiten. TikTok erkennt repetitive Engagement-Muster und kann Accounts sogar temporär aus dem For-You-Feed verbannen.

Technisch entscheidend ist der sogenannte “Engagement Quality Score”. Hierbei

geht es nicht nur um die Quantität der Interaktionen, sondern auch um deren Qualität: Sind die Kommentare authentisch? Kommen sie von echten Nutzern? Gibt es eine organische Diskussionsdynamik – oder nur copy-paste “Nice post!”-Spam? Wer Engagement hacken will, muss also immer smarter werden, um nicht direkt ins Aus befördert zu werden.

Engagement Hacking Techniken im Faktencheck: Was wirklich funktioniert – und was dich killt

Die Toolbox der Engagement Hacker ist umfangreich – aber nicht alles, was glänzt, ist Gold. Zeit für eine kritische Analyse der beliebtesten Techniken, inklusive technischer Hintergründe und SEO-Relevanz:

- Clickbait & Emotional Triggers: Funktioniert kurzfristig fast immer, da menschliche Neugier universell ist. Problem: Die Algorithmen erkennen Clickbait-Muster (z.B. “Du glaubst nicht, was dann passierte…”) und senken die Reichweite bei Übernutzung. Negative User-Signale (hohe Absprungrate, kurze Verweildauer) wirken als Ranking-Killer.
- Gewinnspiele & Wettbewerbe: Motivieren Nutzer zu Interaktionen. Leider oft nur “Fake-Engagement”, da die Motivation nicht inhaltlicher Natur ist. Folge: Kaum nachhaltige Followerschaft, schlechte Engagement-Retention, erhöhte Spam-Gefahr.
- Micro-Interactions: Umfragen, Quiz und Abstimmungen generieren echtes Engagement – aber nur, wenn sie thematisch und technisch sauber eingebunden sind. Tools wie Instagram Stories oder LinkedIn Polls bieten hier native Lösungen, die der Algorithmus “mag”.
- Automatisierung & Bots: Technisch reizvoll (Stichwort: API-Hooking, Automatisierungs-Skripte, GPT-generierte Antworten), aber brandgefährlich. Plattformen erkennen Bot-Muster (z.B. unnatürliche Kommentarzeiten, gleichförmige Antworten) und sperren Accounts gnadenlos.
- Hashtag- und Trend-Riding: Funktioniert, wenn Trends und Hashtags thematisch passen. Wer aber beliebige Trends “kapert”, wird schnell als Spam eingestuft.

Die Wahrheit: Kurzfristige Engagement-Peaks sind möglich – aber die Algorithmen sind smarter als du denkst. Wer heute Engagement hackt, riskiert morgen den Absturz. Die wichtigste Regel: Qualität schlägt Quantität. Echte Community-Bindung ist algorithmisch nicht zu faken.

Die technischen Limits? Plattformen arbeiten mit Pattern Recognition, NLP (Natural Language Processing), User Graph Analysis und Bot-Detection-Algorithmen. Sobald das System repetitive, nicht-organische Interaktionen erkennt, wird der “Quality Score” gesenkt – mit messbaren Konsequenzen für

Reichweite und Sichtbarkeit.

Die Schattenseite des Engagement Hackings: Shadowbanning, Fake Engagement und algorithmische Gegenmaßnahmen

Mit jeder neuen Hacking-Methode folgt die algorithmische Antwort. Plattformen investieren Milliarden in AI-gestützte Erkennungssysteme, um Fake Engagement, Bots, Clickfarms und Reaction-Baiting zu neutralisieren. Die Folgen spürt jeder, der zu aggressiv hackt:

- Shadowbanning: Deine Inhalte werden nur noch einem Bruchteil deiner Follower ausgespielt. Du merkst es kaum – aber deine Reichweite bricht ein.
- Account-Downranking: Dein Profil verliert Ranking Power im Feed-Algorithmus. Neue Beiträge performen immer schlechter.
- Fake Engagement Detection: Gekaufte Likes, Kommentare oder Followers werden erkannt, entwertet und können zur Account-Sperre führen.
- Community-Vertrauensverlust: Nutzer merken schnell, wenn Engagement unecht ist. Reputationsschaden und Follower-Schwund sind die Folge.

Technisch setzen Plattformen auf eine Kombination aus Machine Learning, Graph Analysis, Device Fingerprinting und Behavioral Analysis. So werden Muster erkannt, die auf automatisierte oder manipulierte Interaktion hindeuten. Wer mit “Growth Tools” experimentiert, riskiert nicht nur die eigene Sichtbarkeit, sondern auch einen Bann für immer.

Besonders kritisch: Engagement Hacking kann auch die SEO deiner Website beeinträchtigen, wenn Social Signals plötzlich einbrechen oder Google Manipulation vermutet. Dann droht Sichtbarkeitsverlust auf allen Kanälen.

Die wichtigste technische Erkenntnis: Je stärker du hackst, desto härter schlägt der Algorithmus zurück. Nachhaltiges Wachstum sieht anders aus.

Messmethoden, Metriken & Tools: Wie du echtes

Engagement von Illusion unterscheidest

Wer wissen will, ob Engagement Hacking wirklich funktioniert, braucht harte Zahlen. Die wichtigsten Metriken zur Unterscheidung von echtem und gefaktem Engagement:

- Engagement Rate (ER): Verhältnis von Interaktionen zu Reichweite oder Followern. Achtung: Eine hohe ER durch Gewinnspiele oder Bots ist wertlos, wenn die Retention fehlt.
- Verweildauer & Watch Time: Essenziell bei Video-Content. Kurze Verweildauer trotz hoher Interaktionen = Alarmstufe Rot.
- Kommentartiefe: Wie viele Kommentare führen zu echten Diskussionen? Ein “Nice!”-Spam bringt keinen Wert.
- Follower Retention: Wie viele neue Follower bleiben auch nach dem Engagement Peak?
- Traffic-Qualität: Wie viele Social-User konvertieren auf deiner Website? Google Analytics, UTM-Tracking und Event-Tracking liefern hier die echten Insights.

Technisch bietet jedes Netzwerk eigene Analytics (Instagram Insights, Facebook Analytics, LinkedIn Analytics), dazu kommen Third-Party-Tools wie Hootsuite, Sprout Social, Brandwatch oder Socialbakers. Wer tiefer gehen will, nutzt APIs und Data Warehouses zur eigenen Engagement-Analyse. Wichtig: Achte auf Bot-Traffic, plötzliche Peaks und Interaktionsmuster, die zu “gut” sind, um wahr zu sein.

Echte Engagement-Optimierung setzt auf kontinuierliches Monitoring, A/B-Testing von Content-Formaten und die gezielte Auswertung qualitativer User-Signale. Alles andere ist Selbstbetrug.

Step-by-Step: Seriöses Engagement steigern ohne Manipulation – so geht’s

Wer nachhaltiges Wachstum will, muss strategisch und technisch sauber arbeiten. Engagement Hacking muss nicht Fake bedeuten – sondern kann mit den richtigen Methoden ein echter Boost sein. So gehst du vor:

1. Zielgruppenanalyse durchführen: Arbeite mit Data Mining, Social Listening und Cluster-Analysen. Kenne die Interessen, Pain Points und Kommunikationsgewohnheiten deiner Community.
2. Content-Personalisierung: Setze auf dynamischen Content, der sich an das Nutzerverhalten anpasst. Nutze AI-basierte Empfehlungen, Custom Feeds und segmentierte Posting-Strategien.

3. Technisch native Formate nutzen: Stories, Live-Streams, Umfragen, AR-Filter. Native Formate werden vom Algorithmus bevorzugt.
4. Micro-Engagement fördern: Stelle Fragen, biete Quiz, arbeite mit interaktiven Elementen. Aber: Bleib thematisch relevant und vermeide billige Tricks.
5. Community Management automatisieren – aber klug: Setze echte Automatisierung (z.B. für FAQ-Antworten) ein, aber halte dich an die API-Limits und vermeide Spam.
6. Performance-Monitoring aufsetzen: Nutze Analytics, Alerts und eigene Dashboards, um auffällige Muster und Anomalien sofort zu erkennen.
7. Transparenz & Authentizität: Kommuniziere offen, warum du bestimmte Engagement-Elemente nutzt. Nutzer honorieren Ehrlichkeit – Algorithmen auch.
8. Langfristige Community-Bindung: Baue Beziehungen auf – nicht nur Peaks. Belohne aktives Verhalten sinnvoll, z.B. mit exklusiven Inhalten oder Early Access.

Der wichtigste Tipp: Wachse organisch, skaliere nur, was wirklich funktioniert, und halte dich an die technischen Spielregeln der Plattformen. Wer glaubt, den Algorithmus dauerhaft austricksen zu können, wird irgendwann aufwachen – mit einer toten Community und einer gesperrten Reichweite.

Fazit: Engagement Hacking – Marketing-Boost oder Mythos?

Engagement Hacking ist weder Allheilmittel noch kompletter Bluff. Richtig eingesetzt, kann es kurzfristig für Sichtbarkeit sorgen – aber Technik, Plattformen und Algorithmen sind längst zu smart für billige Tricks. Wer nachhaltige Erfolge will, muss auf Qualität, Authentizität und technische Sauberkeit setzen. Die Zeit der Engagement-Bauernfänger ist vorbei. Wer heute noch mit Bots, Fake-Contests und Reaction-Baiting arbeitet, riskiert weit mehr als ein paar verlorene Likes: Shadowbanning, Sichtbarkeitsverlust und den endgültigen Reputations-Kollaps.

Die Zukunft des Engagements gehört den Marken, die Technik verstehen, psychologische Trigger gezielt einsetzen und ihre Community als echten Wert begreifen. Engagement Hacking kann ein Werkzeug sein – aber nur, wenn du es mit Verantwortung und Weitsicht einsetzt. Alles andere ist digitaler Selbstmord. Willkommen in der Realität. Willkommen bei 404.