Entity Based SEO: Intelligenz statt Keywords nutzen

Category: SEO & SEM
geschrieben von Tobias Hager | 13. November 2025

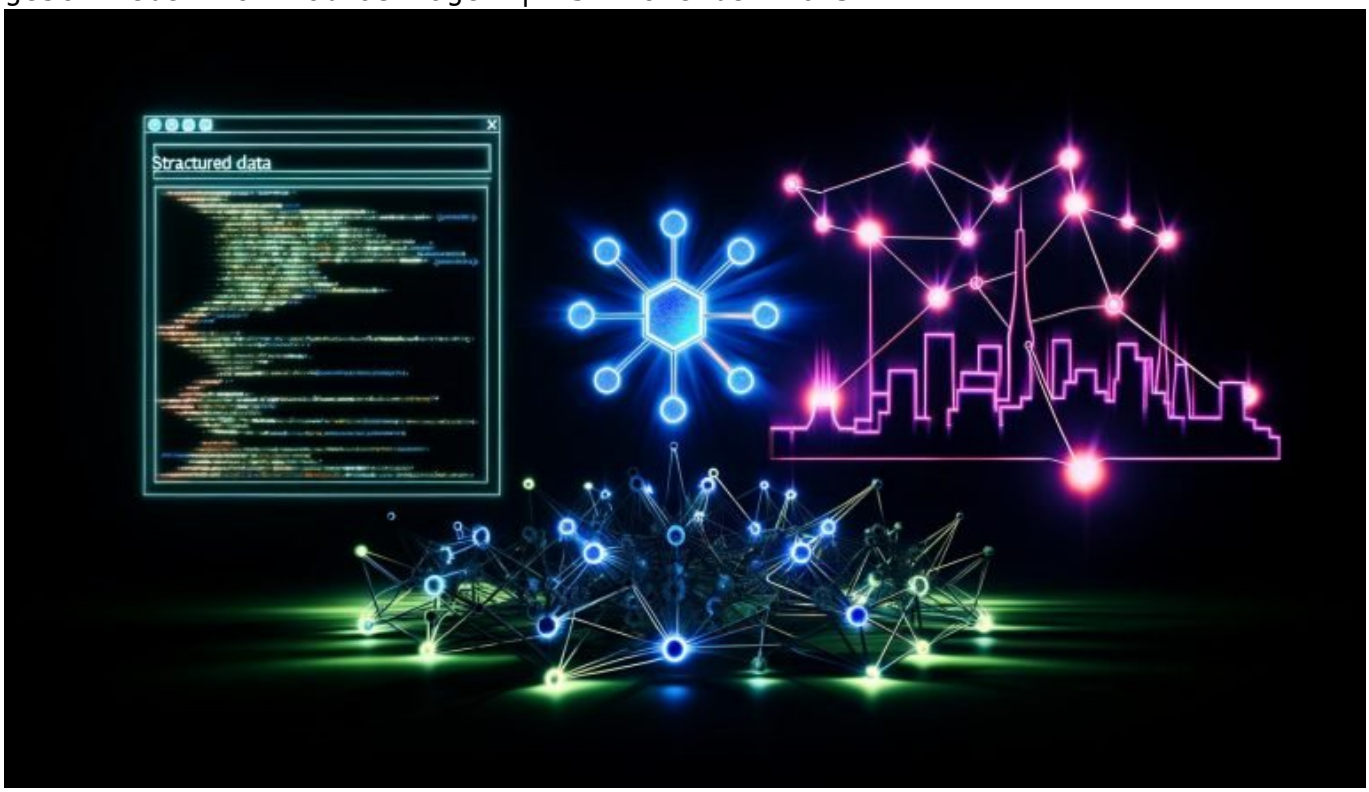

Entity Based SEO: Intelligenz statt Keywords nutzen – Wie du Google wirklich verstehst

Du suchst noch nach dem heiligen Gral im SEO und stopfst immer noch verzweifelt Keywords in deine Texte wie ein Hamster Nüsse in die Backen? Willkommen im Jahr 2024, wo Google längst nicht mehr nach dem Prinzip „Wer am lautesten schreit, wird gehört“ spielt. Entity Based SEO ist das neue Schlachtfeld – und wer die Macht der Entitäten nicht versteht, optimiert mit verbundenen Augen. In diesem Artikel zerlegen wir das Buzzword, zeigen dir,

warum Keywords tot sind, und liefern die Anleitung, wie du mit echten Entitäten endlich sichtbar wirst. Intelligenz schlägt Keyword-Stuffing. Immer. Lass uns eintauchen.

- Warum Entity Based SEO den traditionellen Keyword-Ansatz komplett aushebelt
- Wie Google Knowledge Graph, Entitäten und semantische Suche wirklich funktionieren
- Die wichtigsten technischen Begriffe rund um Entity SEO – verständlich erklärt
- Praktische Schritt-für-Schritt-Anleitung: So identifizierst und optimierst du für Entitäten
- Tools, Datenquellen und APIs für Entity Based SEO – was wirklich zählt
- Die größten Fehler bei Entity Optimization – und wie du sie gnadenlos vermeidest
- Warum strukturierte Daten und Semantic Markup der neue Ranking-Booster sind
- Wie du deine Wettbewerber mit Entity SEO technisch und strategisch abhängst
- Fazit: Warum der Umstieg auf Entity Based SEO für dich keine Option, sondern Pflicht ist

Entity Based SEO ist das Ende des Keyword-Wettrüstens. Wer 2024 noch glaubt, mit dem stumpfen Einbau von Hauptkeywords fünfmal in die Einleitung auf der sicheren Seite zu sein, hat die Evolution der semantischen Suchtechnologie komplett verpennt. Google denkt nicht mehr in Wörtern, sondern in Entitäten – also eindeutig identifizierbaren Konzepten, Personen, Marken, Orten oder Objekten, die im Knowledge Graph miteinander verknüpft sind. Das Spiel hat sich gedreht: Wer nicht versteht, wie Entitäten, semantische Beziehungen und strukturierte Daten zusammenspielen, verliert. Und zwar nicht irgendwann, sondern jetzt. Dieser Artikel nimmt dich mit auf eine Reise durch die düstere, technische und disruptive Realität des Entity Based SEO. Keine hohlen Marketingfloskeln, sondern tiefes Know-how, das du sofort umsetzen kannst. Wer jetzt noch Keyword-SEO macht, ist digital tot. Willkommen in der Zukunft – willkommen bei 404.

Entity Based SEO: Revolution statt Keyword-Schamanismus

Entity Based SEO – allein das Buzzword klingt für viele noch wie ein weiteres Marketing-Märchen. Doch hinter dem Hype steckt der fundamentale Paradigmenwechsel der letzten Jahre: Suchmaschinen bewerten Inhalte längst nicht mehr nach der reinen Keyword-Dichte, sondern nach der Präsenz, Relevanz und Vernetzung von Entitäten. Das bedeutet: Google versteht, worum es auf einer Seite wirklich geht, indem es Entitäten identifiziert und deren Beziehungen analysiert – unabhängig davon, wie oft das eigentliche Keyword im Text vorkommt.

Eine Entität ist ein eindeutig definierbares Objekt oder Konzept, das in

einem semantischen Zusammenhang steht. Dazu gehören Personen (z.B. „Elon Musk“), Unternehmen („Tesla“), Orte („Berlin“), Produkte, Ereignisse oder abstrakte Begriffe („Künstliche Intelligenz“). Google nutzt den Knowledge Graph, um Entitäten maschinenlesbar zu verknüpfen und Suchintentionen präziser zu interpretieren. Keyword-Stuffing ist in dieser Welt nicht nur überflüssig, sondern sogar schädlich – denn es zeigt, dass du Google’s semantisches Verständnis nicht verstanden hast.

Der Gamechanger: Entity Based SEO bringt eine völlig neue Optimierungslogik. Es reicht nicht mehr, das Hauptkeyword fünfmal in die Einleitung zu pressen und den Rest mit Synonymen vollzustopfen. Entscheidend ist, dass deine Inhalte die richtigen Entitäten abdecken, deren Beziehungen herstellen und durch strukturierte Daten maschinenlesbar machen. Wer sich weigert, dieses Level an technischer Tiefe zu erreichen, spielt SEO mit angezogener Handbremse – und wird von smarteren Wettbewerbern gnadenlos überholt.

In der Praxis bedeutet das: Keyword-Listen sind tot. Entitäten, Beziehungen und Kontext sind die neue Währung. Wer seine Inhalte nicht so baut, dass sie für den Knowledge Graph verständlich sind, existiert im modernen Google-Universum schlichtweg nicht. Entity Based SEO ist kein Trend, sondern die Pflichtlektüre für jeden, der im organischen Ranking überhaupt noch mitspielen will.

So funktioniert der Google Knowledge Graph: Entitäten, Beziehungen, Kontext

Der Knowledge Graph ist das Herzstück von Googles Entity Based SEO. Während traditionelle Suchmaschinenanfragen als Textstrings behandelt werden, zerlegt Google sie heute in Entitäten und analysiert deren semantische Beziehungen. Jede Entität bekommt eine eindeutige ID – beispielsweise eine Wikidata Q-Nummer – und wird im Graphen mit anderen Entitäten verknüpft. So entsteht ein gewaltiges semantisches Netz, das Wissen maschinenlesbar abbildet.

Ein Beispiel: Die Suchanfrage „Elon Musk Tesla CEO“ wird als Kombination von Entitäten („Elon Musk“, „Tesla“, „CEO“) erkannt. Google versteht, dass Elon Musk als CEO mit Tesla verknüpft ist – unabhängig davon, wie oft das Wort „Tesla“ auf einer bestimmten Seite steht. Der Algorithmus prüft, welche Seiten die relevanten Entitäten und deren Beziehungen am besten abdecken und belohnt genau diese Inhalte mit Top-Rankings.

Der Knowledge Graph zieht seine Daten aus unterschiedlichen Quellen: Wikipedia, Wikidata, Freebase (inzwischen eingestellt), Unternehmensdatenbanken und zunehmend auch aus markierten Website-Inhalten (strukturierten Daten). Wer seine Inhalte mittels strukturierter Daten – etwa via Schema.org Markup – anreichert, erhöht die Wahrscheinlichkeit, dass sie als Entitätsquelle im Knowledge Graph berücksichtigt werden. Das ist der wahre SEO-Boost 2024.

Für Entity Based SEO bedeutet das: Du musst verstehen, welche Entitäten in deinem Themenfeld relevant sind, wie sie miteinander in Beziehung stehen und wie du sie durch Content, interne Verlinkungen und strukturierte Daten sichtbar machst. Wer das ignoriert, fliegt aus dem semantischen Netz – und damit aus den relevanten Rankings.

Die wichtigsten technischen Begriffe in Entity Based SEO – Klartext statt Buzzword-Bingo

Wer bei Entity Based SEO mitreden will, kommt ohne ein solides technisches Grundverständnis nicht weit. Hier die wichtigsten Begriffe, die du kennen und – noch wichtiger – anwenden musst:

- Entität: Ein klar definiertes Objekt, Konzept oder Begriff, der eindeutig identifizierbar ist (z.B. „Google“, „Berlin“, „Blockchain“).
- Knowledge Graph: Semantisches Netzwerk, das Entitäten und deren Beziehungen zueinander maschinenlesbar abbildet. Grundlage für Googles Verständnis komplexer Suchanfragen.
- Semantische Suche: Suchtechnologie, die Suchintention, Kontext und Beziehungen zwischen Entitäten statt reiner Keywords analysiert.
- Structured Data / Strukturierte Daten: Maschinell lesbare Auszeichnung von Daten per Schema.org, JSON-LD oder Microdata. Macht Entitäten und deren Attribute für Google verständlich.
- Wikidata: Zentrale, offene Wissensdatenbank, die Entitäten per Q-ID eindeutig identifiziert. Häufige Quelle für den Google Knowledge Graph.
- Semantic Markup: Auszeichnung von Inhalten im HTML, um Entitäten, Beziehungen und Attribute explizit zu machen.
- Natural Language Processing (NLP): KI-basierte Methoden, mit denen Google Entitäten, Kontext und Bedeutung in Texten erkennt.
- Co-Occurrence: Das gemeinsame Auftreten von Entitäten in einem bestimmten Kontext – für Google ein starkes Signal für semantische Relevanz.

Die Quintessenz: Wer Entity Based SEO betreibt, muss nicht nur Content schreiben, sondern Daten modellieren, Entitäten identifizieren und Beziehungen explizit machen. Wer das als „zu technisch“ abtut, hat im SEO 2024 nichts mehr verloren.

Schritt-für-Schritt-Anleitung: Wie du deine Seite für Entity

Based SEO pimpst

Jetzt wird’s praktisch. Wer Entity Based SEO richtig umsetzt, hört auf, nur an Keywords zu denken, und baut seine Inhalte um zentrale Entitäten und deren Beziehungen herum auf. Hier die Anleitung, wie du in sechs Schritten von Keyword-SEO auf Entity Based SEO umschaltest:

- 1. Themenfeld und relevante Entitäten identifizieren
  Nutze Tools wie Wikidata, Google Knowledge Graph Search API oder MarketMuse, um die zentralen Entitäten deines Themenfelds zu erfassen. Erstelle eine Liste der wichtigsten Personen, Orte, Marken, Produkte und abstrakten Begriffe.
- 2. Kontext und Beziehungen analysieren
  Ermittle, wie diese Entitäten miteinander in Beziehung stehen. Welche Hauptentität steht im Zentrum? Welche Nebenentitäten sind relevant? Visualisiere das semantische Netz deines Themas.
- 3. Content um Entitäten und Beziehungen strukturieren
  Schreibe Inhalte, die nicht nur die Hauptentität, sondern auch die wichtigsten Nebenentitäten und deren Beziehungen abdecken. Setze interne Links gezielt ein, um semantische Zusammenhänge zu stärken.
- 4. Strukturierte Daten einbinden
  Nutze Schema.org Markup (JSON-LD bevorzugt), um Entitäten, deren Attribute und Beziehungen maschinenlesbar zu machen. Markiere Produkte, Organisationen, Personen, Events und mehr.
- 5. Validierung und Testing
  Prüfe die Korrektheit deines Markups mit dem Rich Results Test von Google. Kontrolliere, ob die Entitäten im Knowledge Panel oder in den SERPs auftauchen.
- 6. Monitoring und Optimierung
  Verwende Tools wie Inlinks, Ryte, SEMrush Entity Explorer oder Google Search Console, um die Entwicklung deiner Entitäten und deren Sichtbarkeit zu überwachen. Optimiere laufend weiter.

Wer diese Schritte konsequent umsetzt, baut keine SEO-Texte mehr, sondern digitale Wissensquellen – und genau die liebt Google. Keyword-Dichte? Irrelevant. Das Spiel heißt jetzt Kontext, Entitäten und Beziehungen.

Tools, Datenquellen und APIs: Die Hidden Champions im Entity Based SEO

Ohne die richtigen Datenquellen und Tools bleibt Entity Based SEO reines Wunschdenken. Die Kunst besteht darin, aus offenen Wissensdatenbanken, APIs und Analyse-Tools die relevanten Entitäten und Beziehungen herauszuziehen – und sie maschinenlesbar in die eigene Website zu überführen.

Die wichtigsten Quellen und Werkzeuge im Überblick:

- Wikidata: Die zentrale Entitätsdatenbank mit eindeutigen Q-IDs. Hier findest du praktisch jede relevante Entität samt Attributen und Beziehungen.
- Google Knowledge Graph Search API: Ermöglicht das programmgesteuerte Abfragen von Entitäten, Typen und Attributen aus Googles Knowledge Graph.
- Schema.org Generatoren: Tools wie Merkle’s Schema Markup Generator helfen beim schnellen Erstellen von strukturierter Auszeichnung für Organisationen, Personen, Produkte, Local Business und mehr.
- Inlinks: Eine Plattform, die automatisch Entitäten in deinem Content identifiziert, Beziehungen erkennt und Optimierungsvorschläge liefert.
- Ryte Entity Explorer: Nutzt KI, um Entitäten, deren Verknüpfungen und semantische Lücken auf deiner Website zu erkennen.
- MarketMuse, Clearscope, Surfer SEO: Content-Optimierungs-Tools, die Entitäten und semantische Themenfelder analysieren und Empfehlungen für inhaltliche Abdeckung geben.

Der Profi-Tipp: Verlasse dich nicht blind auf ein einzelnes Tool, sondern kombiniere verschiedene Datenquellen und APIs. Nur so deckst du wirklich alle relevanten Entitäten und deren Beziehungen ab – und baust einen Content, der im Knowledge Graph glänzt.

Die größten Fehler bei Entity Optimization – und wie du sie konsequent vermeidest

Wer Entity Based SEO falsch angeht, macht die gleichen Fehler wie beim klassischen Keyword-SEO – nur auf höherem Level. Hier die häufigsten Stolperfallen und wie du sie aus dem Weg räumst:

- Entitäten falsch oder gar nicht identifiziert: Wer nur nach Keywords sucht, übersieht die eigentlichen Entitäten. Das Ergebnis: Google versteht den Content nicht, deine Seite bleibt unsichtbar.
- Fehlende oder fehlerhafte strukturierte Daten: Ohne korrektes Schema.org-Markup bleiben Entitäten für den Knowledge Graph unsichtbar. Beliebter Fehler: Markup ist syntaktisch falsch oder zu allgemein.
- Kein Kontext, keine Beziehungen: Wer Entitäten isoliert behandelt und keine semantischen Verknüpfungen herstellt, verschenkt Relevanzsignale. Google bevorzugt Inhalte, die Zusammenhänge explizit machen.
- Überoptimierung und Spam: Wer Entitäten wie früher Keywords inflationär einsetzt, riskiert semantischen Spam und verliert an Glaubwürdigkeit – für Nutzer und Suchmaschine.
- Ignorieren von externen Datenquellen: Wer seine Entitäten nicht mit Wikidata, Wikipedia oder offiziellen Firmenprofilen abgleicht, bleibt im Knowledge Graph unsichtbar.

Fazit: Entity Based SEO ist kein Numbers-Game, sondern verlangt echtes Verständnis für semantische Netze, Datenmodellierung und technische Präzision. Wer das missachtet, verliert. Punkt.

Strukturierte Daten und Semantic Markup: Der Turbo für deine Entity Rankings

Strukturierte Daten sind im Entity Based SEO das, was Motoröl für den Hochleistungsmotor ist: Sie sorgen dafür, dass alles reibungslos läuft – und zwar maschinenlesbar, präzise und skalierbar. Mit Schema.org und JSON-LD kannst du Entitäten, deren Attribute und Beziehungen explizit auszeichnen und Google auf dem Silbertablett servieren.

So setzt du strukturierte Daten richtig ein:

- Verwende Schema.org-Typen, die zu deiner zentralen Entität passen (z.B. Person, Organization, Product, Event).
- Nutze JSON-LD als bevorzugtes Markup-Format – es ist flexibel, robust und einfach in moderne Websites einzubinden.
- Markiere nicht nur die Hauptentität, sondern auch Beziehungen und Attribute (z.B. „Gründer“, „Hauptsitz“, „Mitglied von“).
- Validiere dein Markup regelmäßig mit Googles Rich Results Test – fehlerhafte Daten werden von Google ignoriert.
- Kombiniere strukturierte Daten mit interner Verlinkung, um Entitäten und Beziehungen auch im Hyperlink-Netz zu stärken.

Das Ergebnis: Deine Seite wird nicht nur besser verstanden, sondern landet häufiger im Knowledge Panel, in Rich Snippets und anderen prominenten Google-Features. Wer auf strukturierte Daten verzichtet, verschenkt Sichtbarkeit – und das ist im Entity SEO 2024 der größte Fehler überhaupt.

Fazit: Entity Based SEO ist nicht die Zukunft – es ist das Hier und Jetzt

Wer heute noch Keyword-SEO macht, ist in einem analogen Mindset gefangen und wird von Google gnadenlos abgehängt. Entity Based SEO ist nicht optional, sondern der einzige Weg, in einer semantisch vernetzten, KI-getriebenen Suchwelt sichtbar zu bleiben. Entitäten, Beziehungen, Kontext und strukturierte Daten sind die neuen Spielregeln – und nur wer sie beherrscht, gewinnt.

Die gute Nachricht: Entity Based SEO ist kein Hexenwerk, aber es verlangt

technisches Mindset, Datenkompetenz und die Bereitschaft, alte Gewohnheiten über Bord zu werfen. Wer jetzt umschaltet – von Keywords auf Entitäten, von Text auf Datenmodell – dominiert die organischen Rankings. Wer weiter Keyword-Listen abarbeitet, spielt SEO-Roulette. Willkommen in der Wirklichkeit. Willkommen bei 404.