# KI und Ethik hinterfragt: Grenzen, Chancen, Verantwortung

Category: Opinion
geschrieben von Tobias Hager | 30. April 2026

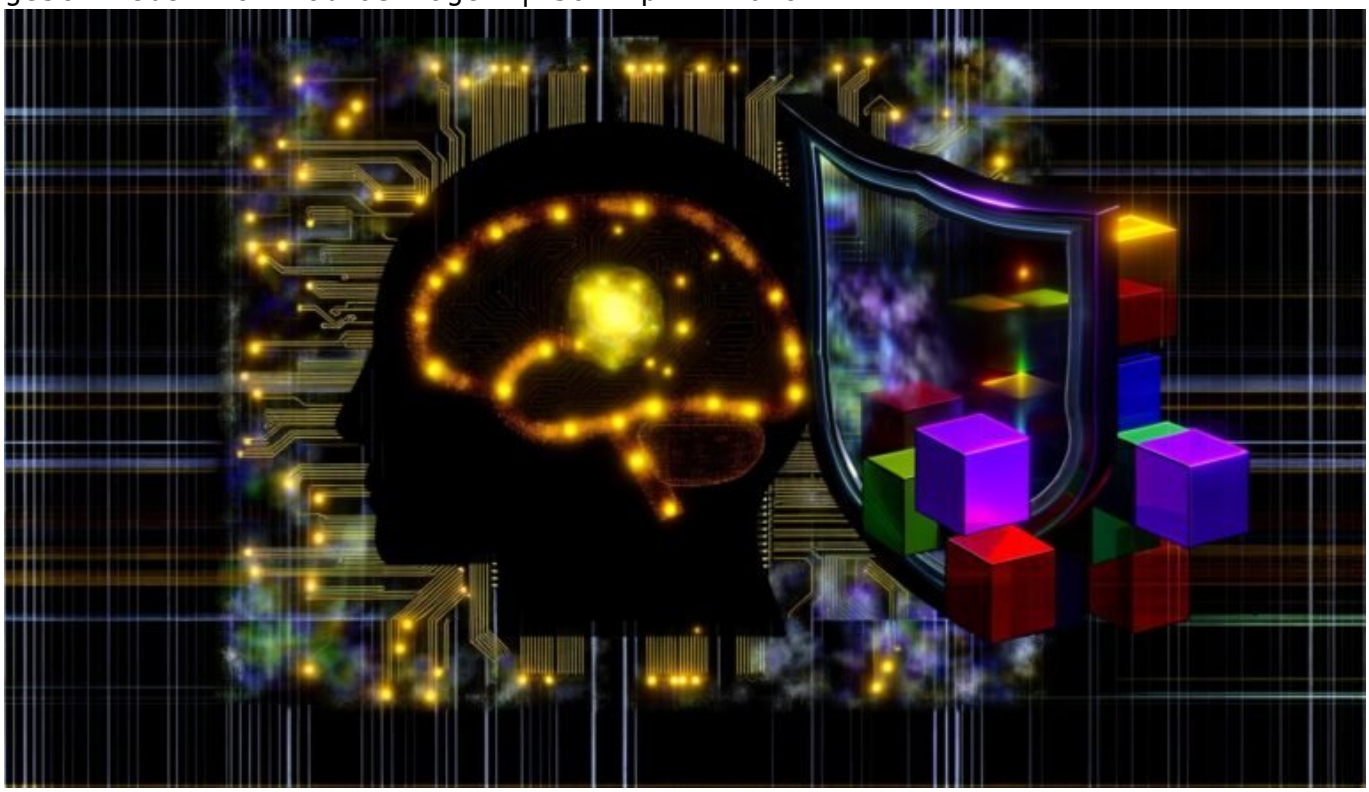

# KI und Ethik hinterfragt: Grenzen, Chancen, Verantwortung

Du glaubst, Künstliche Intelligenz ist nur ein weiteres Buzzword, das durch die Konferenzsäle geistert, während die Ethik-Debatte so zäh ist wie ein Cookie-Banner? Dann schnall dich an: In diesem Artikel zerlegen wir die glitzernde KI-Welt bis auf die Platinen und zeigen, warum Ethik nicht das Feigenblatt, sondern die Firewall der Zukunft sein muss. Hier gibt’s keine weichgespülten Phrasen, sondern schonungslose Analyse – gespickt mit den Fragen, die Big Tech, Marketer und Entscheider am liebsten ignorieren würden.

- Was Künstliche Intelligenz (KI) technisch wirklich ist – jenseits des

Marketing-Geschwurbels
- Die größten ethischen Herausforderungen im KI-gestützten Online-Marketing
- Warum “Grenzen” und “Verantwortung” keine Worthülsen sind, sondern knallharte Business-Kriterien
- Wie Bias, Diskriminierung und Black-Box-Modelle das Vertrauen in KI zerstören können
- Chancen von KI: Automatisierung, Personalisierung und Effizienz – aber zu welchem Preis?
- Regulatorische Entwicklungen: Was schon Realität ist, was kommt, und warum Compliance kein Luxus ist
- Step-by-Step: Wie Unternehmen KI ethisch und technisch sauber implementieren können
- Warum Ethik und Technologie nicht im Widerspruch stehen – sondern sich gegenseitig bedingen
- Fazit: Ohne Verantwortung wird KI zum Eigentor – für Marken, Gesellschaft und Technologie selbst

KI ist überall: Von personalisierten Werbeanzeigen über Chatbots bis hin zu Recommendation Engines, die das Konsumverhalten steuern wie ein unsichtbarer Dirigent. Die Versprechen sind groß, die Claims noch größer. Aber was steckt wirklich hinter den glänzenden Algorithmen? Und warum ist die Frage nach der Ethik kein Luxusproblem für Philosophen, sondern eine Überlebensfrage für Unternehmen, Regulierer und die Gesellschaft? Wer glaubt, Ethik sei der Feind von Innovation, hat das Spielfeld nicht verstanden. In dieser Analyse geht es ans Eingemachte: Wie KI-Entscheidungen wirklich getroffen werden, was passiert, wenn Modelle aus dem Ruder laufen – und wer am Ende dafür gerade steht. Willkommen zu einer schonungslosen Bestandsaufnahme der KI-Realität abseits der Werbeprospekte.

Künstliche Intelligenz ist längst mehr als ein Forschungsprojekt. Wer im digitalen Marketing, E-Commerce oder Tech-Business unterwegs ist, kommt an Machine Learning, Natural Language Processing und Deep Learning nicht mehr vorbei. Aber mit der Macht wächst die Verantwortung – und die Risiken. Diskriminierende Modelle, intransparente Black-Box-Entscheidungen, automatisierte Manipulation und die Frage: Wer trägt die Schuld, wenn die KI Unheil anrichtet? Genau hier beginnt die Debatte, die Marketer und Tech-Entscheider zu lange aufgeschoben haben. In diesem Artikel findest du nicht nur die schonungslose Diagnose, sondern auch die Rezeptur für einen verantwortungsvollen, zukunftsfähigen KI-Einsatz.

# Künstliche Intelligenz entmystifiziert: Was steckt technisch hinter KI?

Wer KI sagt, meint meist alles und nichts. Zwischen ChatGPT, Google Bard und den Recommendation Engines von Amazon verschwimmt der Unterschied zwischen

echter Intelligenz, regelbasierten Algorithmen und maschinellem Lernen schneller als die Ladezeit einer schlecht optimierten Website. Also: Was bedeutet Künstliche Intelligenz im technischen Sinne?

Im Kern handelt es sich bei KI um Systeme, die mit Hilfe fortgeschrittener Algorithmen aus Daten lernen, selbstständig Muster erkennen und auf dieser Basis Entscheidungen treffen. Die wichtigsten Teilbereiche sind Machine Learning (ML), Deep Learning (DL) und Natural Language Processing (NLP). Während ML auf der statistischen Auswertung großer Datenmengen basiert, geht DL noch tiefer: Hier werden neuronale Netze mit mehreren Schichten (Layern) trainiert, um komplexe Zusammenhänge zu erkennen – beispielsweise bei der Bilderkennung oder Sprachverarbeitung.

Natural Language Processing ermöglicht es Systemen, menschliche Sprache zu verstehen, zu interpretieren und zu generieren. Das, was dein Chatbot im Kundendienst "intelligent" wirken lässt, ist in Wahrheit ein Zusammenspiel aus Tokenisierung, Embedding, Transformer-Architekturen und massiver Rechenpower. Black-Box-Modelle wie GPT-4 sind dabei so komplex, dass nicht einmal die Entwickler im Detail erklären können, wie eine konkrete Entscheidung zustande kommt. Willkommen in der Realität der "Erklärbarkeit" (Explainability), dem neuen Lieblingsbegriff der KI-Ethik.

Technisch betrachtet ist KI ein Werkzeug. Aber ein Werkzeug, das sich seinen eigenen Bauplan schreiben kann, das Vorurteile reproduziert und sich kontinuierlich weiterentwickelt. Genau an dieser Schnittstelle zwischen Autonomie, Komplexität und Kontrollverlust beginnt die ethische Herausforderung – und der Grund, warum kein Unternehmen, das ernsthaft mit KI arbeitet, um diese Debatte herumkommt.

# Ethische Herausforderungen: Bias, Black Boxes und die Illusion der Objektivität

Die größten Probleme von KI beginnen dort, wo Menschen sie am wenigsten erwarten: Im Datenbestand und in der Modellarchitektur. Wer glaubt, Algorithmen seien "neutral", hat das Grundproblem nicht verstanden. Aus Daten werden Modelle, aus Modellen werden Entscheidungen – und jeder Schritt ist anfällig für Bias. Ob Gender Bias, Racial Bias oder Confirmation Bias – maschinelles Lernen reproduziert systematisch die Vorurteile seiner Trainingsdaten. Das ist kein Bug, das ist ein Feature der Statistik.

Black-Box-Modelle sind ein weiteres Problem. Deep-Learning-Modelle wie Transformer-Netzwerke sind so komplex, dass sie sich analytisch kaum mehr auseinandernehmen lassen. Das bedeutet: Selbst hochqualifizierte Data Scientists verstehen oft nicht, warum ein Modell eine bestimmte Entscheidung getroffen hat. Für Marketer und Unternehmen heißt das: Wer KI einsetzt, kann sich nie sicher sein, ob das System nicht gerade gegen Compliance, Diskriminierungsverbote oder den gesunden Menschenverstand verstößt.

Die Illusion der Objektivität ist dabei besonders gefährlich. Viele Unternehmen outsourcen moralische Entscheidungen an Algorithmen und wundern sich dann, wenn die Ergebnisse nicht “gerecht” sind. Dabei ist es technisch unmöglich, ein völlig wertfreies System zu erschaffen, solange die Welt, in der es trainiert wird, von Vorurteilen und Machtstrukturen durchzogen ist. Die Verantwortung bleibt also beim Menschen – beim Entwickler, beim Entscheider, beim Marketer.

Wer KI-gestützte Systeme ohne kontinuierliches Monitoring, Bias-Audits und Explainability-Strategien einsetzt, handelt fahrlässig. Es reicht nicht, die Verantwortung auf den nächsten “Data Ethicist” zu schieben – ethische KI ist ein ganzheitlicher Prozess, kein Checkbox-Item auf einer Compliance-Liste.

# Chancen und Risiken von KI im Online-Marketing: Automatisierung, Manipulation, Effizienz

KI ist für das Online-Marketing der heilige Gral und das Fallbeil zugleich. Automatisierte Targeting-Algorithmen, Predictive Analytics und dynamische Pricing-Modelle versprechen Effizienzgewinne, Umsatzsteigerungen und hyperpersonalisierte Nutzererlebnisse. Aber zu welchem Preis?

Die Chancen sind unbestritten: KI kann riesige Datenmengen in Echtzeit analysieren, Vorhersagen über Nutzerverhalten treffen und Kampagnen automatisiert optimieren. Wer heute noch mit manuellen Segmentierungen hantiert, ist so agil wie ein Faxgerät im Glasfasernetz. Fortschrittliche Modelle analysieren Touchpoints, generieren Content, steuern Budgets und führen A/B-Tests ohne menschliches Zutun durch. Willkommen im Zeitalter des “Automated Decision Making”.

Doch die Risiken sind mindestens ebenso real. Personalisierung kann schnell zu Manipulation werden, wenn Algorithmen Nutzer gezielt in Filterblasen treiben oder bestimmte Gruppen systematisch benachteiligen. Automatisierte Systeme können Diskriminierung verstärken, weil sie bestehende Muster aus Daten übernehmen und verstärken. Und je effizienter und autonomer ein System arbeitet, desto weniger Kontrolle bleibt beim Menschen.

Die Grenze zwischen Optimierung und Manipulation ist fließend. Wer KI im Marketing nutzt, muss sich fragen: Dient meine Automatisierung noch dem Nutzer – oder nur noch meinen KPIs? Die Antwort entscheidet darüber, ob KI zum Wettbewerbsvorteil wird oder zur tickenden Zeitbombe für Marke und Gesellschaft.

# Regulierung, Compliance und Verantwortung: Gesetzliche Vorgaben im KI-Zeitalter

Die Zeit der regulatorischen Narrenfreiheit ist vorbei. Die EU hat mit dem AI Act und der DSGVO klare Spielregeln aufgestellt. KI-Systeme, die in kritischen Bereichen wie Kreditvergabe, Bewerbermanagement oder Gesundheitswesen eingesetzt werden, unterliegen bereits heute strengen Anforderungen an Transparenz, Fairness und Nachvollziehbarkeit. Wer gegen diese Regeln verstößt, riskiert nicht nur Bußgelder, sondern auch einen irreparablen Reputationsschaden.

Im Online-Marketing sind insbesondere Datenschutz, Einwilligungsmanagement und die Nachvollziehbarkeit von Entscheidungen kritische Faktoren. Die Black-Box-Problematik bei Deep-Learning-Systemen kollidiert direkt mit der Rechenschaftspflicht (Accountability) aus der DSGVO. Unternehmen müssen erklären können, wie ein System zu einer bestimmten Entscheidung gekommen ist – andernfalls drohen rechtliche Konsequenzen.

Compliance ist kein “Nice-to-have”, sondern ein Überlebensfaktor. Wer KI-Systeme ohne Risikobewertung, Impact Assessment und kontinuierliches Monitoring einsetzt, handelt grob fahrlässig. Die Regulierungsbehörden werden zunehmend technischer – und das bedeutet: Ausreden wie “Das hat die KI entschieden” ziehen nicht mehr.

Der AI Act der EU unterscheidet zwischen “unacceptable risk”, “high risk” und “low risk”-Systemen. Marketing-Kampagnen, die gezielt auf schutzbedürftige Gruppen abzielen oder personalisierte Preise setzen, können schnell in die Hochrisikozone rutschen. Wer also KI im Unternehmen einsetzt, muss sich nicht nur technisch, sondern auch rechtlich und ethisch absichern.

# Step-by-Step: So implementierst du ethische und verantwortungsvolle KI

Ethik ist kein Zufallsprodukt und schon gar kein einmaliges Audit. Wer KI strategisch und verantwortungsvoll nutzen will, muss Prozesse, Kontrollmechanismen und technische Checks fest in den Workflow integrieren. Hier eine Schritt-für-Schritt-Anleitung, wie Unternehmen KI ethisch, technisch und regulatorisch sauber einsetzen:

- Datenbasis prüfen und bereinigen
  Jede KI ist nur so gut wie ihre Trainingsdaten. Führe regelmäßige Data Audits durch, um Bias, Lücken und Manipulationen zu erkennen und zu

beseitigen.
- Modellarchitektur transparent gestalten
  Setze auf Explainable AI (XAI), um Entscheidungswege nachvollziehbar zu machen. Dokumentiere Modellentscheidungen, Hyperparameter und verwendete Features.
- Bias- und Impact-Assessment durchführen
  Analysiere systematisch Diskriminierungspotenziale. Setze Fairness-Metriken wie Demographic Parity oder Equalized Odds ein.
- Compliance und Regulatorik einhalten
  Berücksichtige geltende Gesetze (DSGVO, AI Act) und richte Prozesse für Datenschutz, Löschkonzepte und Nutzerrechte ein.
- Kontinuierliches Monitoring und Human-in-the-Loop
  Überwache KI-Entscheidungen in Echtzeit. Implementiere menschliche Kontrollinstanzen, vor allem bei kritischen Entscheidungen.
- Transparente Kommunikation nach außen
  Erkläre Nutzern verständlich, wie und warum KI eingesetzt wird. Dokumentiere Prozesse, Verantwortlichkeiten und Eskalationswege.
- Schnell auf Fehler reagieren
  Richte Mechanismen ein, um Fehlentscheidungen, Diskriminierung oder technische Fehler schnell zu erkennen und zu beheben.

Ein sauberer KI-Workflow ist kein Sprint, sondern ein Marathon. Unternehmen, die Ethik und Technik zusammendenken, schaffen Vertrauen – und sichern sich langfristig den Zugang zu Daten, Märkten und Innovationen.

# Ethik und Technik: Zwei Seiten derselben Medaille

Wer Ethik als Innovationsbremse sieht, hat die Dynamik der Tech-Welt nicht verstanden. Die größten KI-Skandale der letzten Jahre – von diskriminierenden Recruiting-Bots bis zu manipulativen Recommendation Engines – sind keine Ausrutscher, sondern systemische Designfehler. Sie entstehen immer dann, wenn Technologie ohne Kontrolle, Reflexion und Verantwortung eingesetzt wird.

Ethik und Technik müssen gemeinsam gedacht werden. Explainable AI, Fairness-Metriken und kontinuierliche Impact-Assessments sind keine “Luxus-Features”, sondern Überlebensstrategien für Unternehmen im Zeitalter der algorithmischen Entscheidungen. Wer sich jetzt nicht um ethische Standards kümmert, wird morgen von Regulierern, Kunden und Investoren abgestraft. KI ist mächtig – aber Macht ohne Kontrolle ist das Gegenteil von Fortschritt.

Die besten Unternehmen setzen auf ein agiles Zusammenspiel von Entwicklern, Juristen, Ethik-Experten und Marketers. Nur so entstehen Systeme, die nicht nur funktionieren, sondern auch Vertrauen schaffen – und das ist im Kampf um Daten, Nutzer und Märkte die eigentliche Währung der Zukunft.

# Fazit: KI ohne Verantwortung ist ein digitales Eigentor

Künstliche Intelligenz ist längst keine Spielwiese mehr für Tech-Geeks. Sie ist der größte Gamechanger im digitalen Marketing, aber auch der größte Risikofaktor für Unternehmen, die Ethik, Transparenz und Verantwortung als lästige Compliance-Übung abtun. Die Grenzen von KI sind technisch, rechtlich und gesellschaftlich längst gezogen – wer sie ignoriert, riskiert mehr als schlechte PR.

Der Fortschritt entsteht da, wo Technik und Ethik Hand in Hand gehen. Automatisierung, Personalisierung und Effizienz sind nichts wert, wenn sie auf einem Fundament aus Diskriminierung, Intransparenz und Kontrollverlust ruhen. Die Zukunft der KI ist nicht nur smart – sie ist auch verantwortungsvoll. Wer das nicht versteht, spielt nicht im digitalen Champions League-Finale, sondern bleibt Zuschauer auf der Tribüne. Willkommen bei 404 – dort, wo die unbequemen Fragen gestellt werden.