Facebook Video Hooks Praxis: Profi-Tipps für mehr Aufmerksamkeit

Category: Social, Growth & Performance
geschrieben von Tobias Hager | 13. Juli 2026

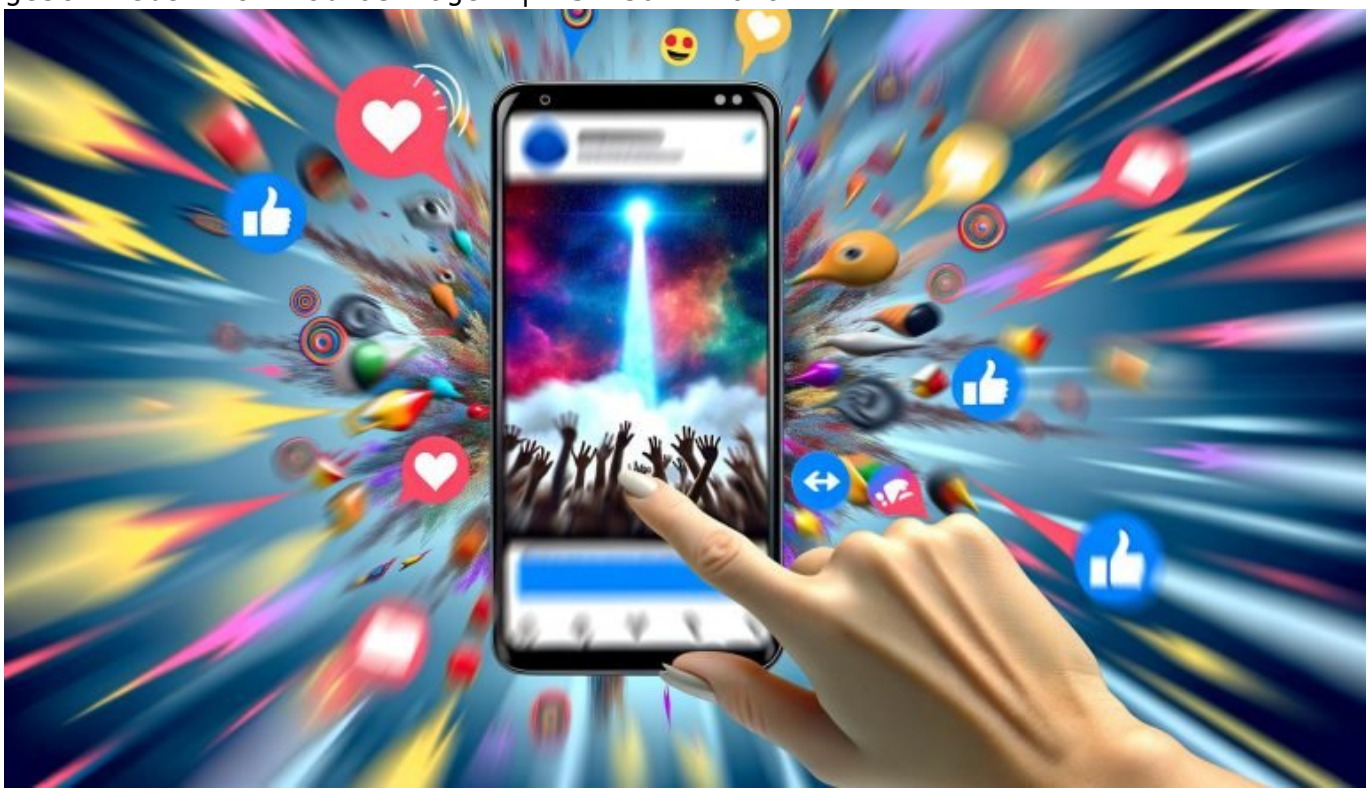

Facebook Video Hooks Praxis: Profi-Tipps für mehr Aufmerksamkeit

Du glaubst, Facebook Video Hooks seien nur ein weiteres Buzzword? Dann viel Spaß dabei, in der Content-Flut unterzugehen. Wer heute auf Facebook noch Reichweite, Awareness und echte Interaktion will, muss mit seinen Video Hooks so scharf sein wie ein Algorithmus im Endstadium. In diesem Artikel zerlegen wir die Psychologie, die Technik, die Fehler und zeigen dir, wie du mit messerscharfen Hooks deine Zielgruppe aus dem Facebook-Scroll-Koma reißt – inklusive konkreter Profi-Tipps, die wirklich funktionieren.

- Was ein Facebook Video Hook wirklich ist – und warum er deine gesamte

Kampagne rettet oder killt
- Die wichtigsten psychologischen Trigger für maximale Aufmerksamkeit in den ersten 3 Sekunden
- Technische Anforderungen und Best Practices für Facebook Video Hooks im Jahr 2024
- Wie du prägnante Hooks für verschiedene Zielgruppen und Formate entwickelst
- Die größten Fehler bei Facebook Video Hooks – und wie du sie garantiert vermeidest
- Konkrete Schritt-für-Schritt-Anleitung für Hooks, die aus Usern Zuschauer machen
- Erprobte Tools, Softwares und Analyse-Metriken für die Hook-Optimierung
- Warum Hooks in der Facebook-Ads-Welt über Erfolg oder Misserfolg entscheiden

Facebook Video Hooks – das klingt nach Marketing-Deutsch, das jeder benutzt, aber kaum einer wirklich versteht. Fakt ist: Ohne einen wirklich starken Hook kannst du dir die aufwendigste Videoproduktion sparen. Die ersten Sekunden zählen, und zwar brutal. Wer die User nicht sofort abholt, fliegt gnadenlos aus dem Algorithmus-Karussell. In der Praxis bedeutet das: Facebook Video Hooks sind die letzte Bastion zwischen Sichtbarkeit und digitaler Bedeutungslosigkeit. Und der Unterschied zwischen viraler Kampagne und Datenfriedhof liegt oft in einer einzigen Zeile oder Szene. Willkommen im gnadenlosen Attention-War von Facebook 2024.

Facebook Video Hooks: Definition, Psychologie und SEO-Relevanz

Bevor wir uns in die Praxis der Facebook Video Hooks stürzen, müssen wir ihre DNA verstehen. Ein Video Hook ist kein nettes Intro, sondern der radikale Fokus auf die ersten drei Sekunden eines Videos – der Moment, in dem sich entscheidet, ob ein User weiterschaut oder weiterscrollt. Facebook selbst misst die Relevanz eines Videos zu 80% an diesen Sekunden. Wer hier nicht abliefert, zahlt mit Reichweite, Engagement und letztlich mit Geld.

Psychologisch funktionieren Video Hooks wie Trigger. Sie aktivieren Neugier, Überraschung oder ein konkretes Versprechen. Typische Trigger sind: Schock, Humor, Empathie, Kontroverse oder ein ungelöstes Problem. Der Hook muss sofort klarmachen: „Hier passiert etwas, das du nicht verpassen darfst.“ Im Facebook Feed, wo User im Sekundentakt Content wegwischen, entscheidet der Hook über Sichtbarkeit oder Unsichtbarkeit. Die perfekte Hook-Formel gibt es nicht – aber es gibt Muster, die immer wieder funktionieren.

SEO-technisch sind Hooks auf Facebook zwar keine klassischen Ranking-Faktoren wie auf Google, aber sie bestimmen die Watch Time, die Engagement Rate und damit die organische Reichweite. Facebooks Algorithmus belohnt Videos, die gehalten werden – und das beginnt immer mit einem starken Hook. Wer hier

patzt, taucht im Feed schlicht nicht mehr auf. Wer es clever macht, kann mit Hooks sogar viral gehen, ohne einen Cent für Ads zu zahlen.

Fassen wir zusammen: Facebook Video Hooks sind das Epizentrum deiner Video-Strategie. Sie sind der ultimative Multiplikator für Sichtbarkeit, Engagement und Conversion. Wer sie ignoriert, spielt Facebook-Roulette. Die meisten verlieren. Die Profis gewinnen – mit System.

Technische Anforderungen und Best Practices für Facebook Video Hooks 2024

Technik und Psychologie – das Dreamteam für Facebook Video Hooks. Aber Technik meint hier nicht nur Kamera oder Schnitt, sondern vor allem Plattform-Optimierung. Facebooks Video Engine ist gnadenlos: Sie bevorzugt Formate, die auf Mobile funktionieren, schnelle Ladezeiten und vertikale Ausrichtung. Wer hier schlampt, verschenkt Potenzial.

Die wichtigsten technischen Anforderungen für Facebook Video Hooks sind:

- Format: 4:5 oder 1:1 funktioniert am besten. 16:9 ist tot – zumindest auf Facebook Mobile.
- Auflösung: Mindestens 1080×1080 Pixel. Wer pixelige Hooks abliefert, wird direkt abgestraft.
- Dateigröße: Komprimiert, aber nicht totgefiltert. Ideal: MP4 mit H.264 Codec.
- Untertitel: Pflicht, da 85% der Videos ohne Ton abgespielt werden.
- Thumbnail: Starker, ausdrucksstarker Frame als Standbild – kann den Hook visuell verstärken.

Best Practices für Facebook Video Hooks sind kein Hexenwerk, sondern das Ergebnis brutaler Testing- und Analysezyklen. Die Hook-Länge liegt bei maximal 3–5 Sekunden. In dieser Zeit muss der User wissen, worum es geht, warum er bleiben soll und was er verpasst, wenn er weiter scrollt. Empfohlen sind schnelle Schnitte, direkte Ansprache („Du willst wissen, wie…?“), starke Visuals und ein dramaturgisches Cliffhanger-Element.

Technisch entscheidend ist auch die Ladezeit: Videos müssen sofort starten. Verzögerungen killen den Hook. Prüfe deine Videos mit Facebooks eigenen Tools wie dem Video Insights Dashboard auf Abbruchraten und Hook-Performance. Wer die Zahlen ignoriert, optimiert ins Blaue.

Um Hooks zu skalieren, lohnt sich der Einsatz von A/B-Tests: Verschiedene Hook-Versionen gegeneinander laufen lassen, Watch Time und Engagement auswerten, schwache Varianten gnadenlos eliminieren. Das ist keine Kunst, sondern datengetriebene Performance-Optimierung.

Die größten Fehler bei Facebook Video Hooks – und wie du sie vermeidest

Willkommen im Grabfeld der Facebook Video Hooks, wo selbst große Brands regelmäßig versagen. Die häufigsten Fehler sind so offensichtlich, dass es schon fast weh tut – aber sie passieren trotzdem. Wer sie kennt, hat einen unfairen Vorteil im Attention-Game.

Fehler Nummer 1: Langatmiger Einstieg. Wer mit Logos, Intros oder Musik startet, hat schon verloren. Die User sind nach 1,5 Sekunden weg. Punkt. Fehler Nummer 2: Kein klarer Mehrwert. Wenn der Hook nicht sofort ein Problem, einen Nutzen oder eine Story aufmacht, verpufft er im Feed. Fehler Nummer 3: Zu viel Text, zu wenig Bild. Hooks leben von visueller Wucht, nicht von erklärenden Textwüsten.

Weitere Fehler im Überblick:

- Tonabhängigkeit: Wer seinen Hook auf Audio aufbaut, ignoriert die Realität – Facebook ist ein Silent-Medium.
- Unklare Bildsprache: Hooks, die nicht sofort verständlich sind, werden nicht entschlüsselt – und damit ignoriert.
- Falsches Targeting: Hooks, die an der Zielgruppe vorbeigehen, erzeugen keine Relevanz und damit keine Watch Time.
- Keine Testing-Strategie: Wer sich auf Bauchgefühl verlässt, optimiert für den Datenfriedhof.

Fazit: Fehler bei Facebook Video Hooks sind selten technisch, fast immer strategisch oder konzeptionell. Wer sie kennt und systematisch ausschaltet, gewinnt die Aufmerksamkeitsschlacht – und damit auch Reichweite, Leads und Umsatz.

Schritt-für-Schritt-Anleitung: So entwickelst du unwiderstehliche Facebook Video Hooks

Jetzt wird’s praktisch. Ein starker Facebook Video Hook entsteht nicht durch Zufall, sondern durch Systematik. Hier die Schritt-für-Schritt-Anleitung, wie du Hooks entwickelst, die wirklich funktionieren:

- Zielgruppenanalyse: Wer ist deine Zielgruppe? Was triggert sie? Sammle

Insights aus Analytics, Facebook Audience Insights und Zielgruppen-Interviews.
- Problem oder Versprechen definieren: Jeder Hook muss eine Frage beantworten oder ein Problem lösen. Lege fest: Was ist der Hauptnutzen?
- Hook-Format wählen: Text-Hook, visuelles Element, Frage, Schockmoment, Cliffhanger, Social Proof – entscheide, was zur Kampagne passt.
- Drehbuch schreiben: Die ersten 3–5 Sekunden detailliert planen. Kein Raum für Füllmaterial – jede Sekunde zählt.
- Erstellung und Produktion: Kurz, knackig, visuell stark. Nutze Split Screens, Text Overlays, schnelle Schnitte und starke Farben.
- Untertitel einbauen: Pflicht, sonst verlierst du 85% der User sofort.
- Testing & Analyse: Mindestens drei verschiedene Hooks gegeneinander testen. Watch Time, Engagement, Klickrate auswerten, schwache Hooks abschalten.
- Iterative Optimierung: Die besten Hooks weiterentwickeln, an Zielgruppen anpassen, neue Trigger testen.

Diese Schrittfolge ist kein Luxus, sondern Überlebensnotwendigkeit. Wer blind produziert, verbrennt Budget – und das nicht zu knapp. Wer systematisch vorgeht, baut sich eine Hook-Engine, die immer besser performt. Skalierung inklusive.

Tools, Software und Analysen für Facebook Video Hook Performance

Auch die besten Facebook Video Hooks sind nur so stark wie ihre Messbarkeit. Die Zeiten von „Bauchgefühl-Marketing“ sind endgültig vorbei. Wer keine Daten erhebt, optimiert auf Verdacht – und das ist der sichere Weg in die Bedeutungslosigkeit. Die Hook-Performance muss messbar, auswertbar und skalierbar sein.

Wichtige Tools und Metriken für Facebook Video Hook Analyse:

- Facebook Video Insights: Zeigen Watch Time, Abbruchraten, Interaktionen und Hook-Performance pro Video und Zielgruppe.
- Facebook Analytics: Segmentiert Hook-Performance nach Altersgruppen, Interessen und Devices.
- Third-Party-Tools (z. B. Agorapulse, Quintly): Bieten tiefere Analysen und Benchmarks gegen Wettbewerber.
- Split-Test-Frameworks: Mit Facebook Ads Manager verschiedene Hooks in identischen Zielgruppen testen, Performance in Echtzeit auswerten.
- Heatmaps & Scrollmaps: Mit externen Tools wie Hotjar sehen, wann User abspringen und welcher Hook wirklich hält.

Wichtige Metriken:

- 3-Sekunden-View-Rate: Maß aller Dinge für Hook-Qualität. Alles unter 50%

ist zu schwach.
- Durchschnittliche Watch Time: Je länger, desto algorithmusrelevanter.
- Engagement Rate: Kommentare, Shares und Reaktionen im Verhältnis zu Views.
- Cost per Engagement (bei Ads): Je günstiger, desto besser performt dein Hook.

Wer diese Zahlen nicht kennt oder ignoriert, hat das Facebook-Game nicht verstanden. Die Hook-Optimierung ist ein permanenter Prozess, kein einmaliger Sprint. Daten gewinnen, Meinung verliert – immer.

Warum Facebook Video Hooks im Ads-Game über Erfolg oder Misserfolg entscheiden

Facebook Video Hooks sind im Paid-Kosmos der ultimative Performance-Hebel. Kein anderes Element entscheidet so radikal über die Cost-per-View, Cost-per-Click oder Cost-per-Lead. Je besser der Hook, desto günstiger die Reichweite, desto höher die Conversion. Wer hier versagt, kann mit noch so großem Budget gegen die Wand fahren.

Im Facebook Ads Manager ist der Hook die erste Zeile deines ROI. Videos mit schlechten Hooks bekommen eine niedrige Relevanzbewertung, werden im Bidding abgestraft und verlieren organische Reichweite. Facebook will User im Feed halten – und das geht nur mit Hooks, die funktionieren. Wer clever ist, produziert nicht ein Video, sondern testet fünf Hooks für ein Produkt. Der Gewinner wird skaliert, die Verlierer verschwinden.

Profi-Tipp für Ads-Strategen: Hook-Testing bereits im Creative-Development einplanen. Nicht erst nach Kampagnenstart reagieren, sondern von Anfang an Hook-Varianten bauen und datengetrieben optimieren. Wer das nicht macht, zahlt pro Klick das Doppelte – mindestens.

In der Praxis trennt der Hook die Profis von den Amateuren. Während die einen sich wundern, warum ihre Ads nicht mehr performen, optimieren die anderen schon an der nächsten Hook-Iteration. Wer 2024 auf Facebook noch gewinnen will, kommt an systematischem Hook-Marketing nicht vorbei.

Fazit: Facebook Video Hooks Praxis – Aufmerksamkeit ist

kein Zufall

Facebook Video Hooks sind keine Spielerei, sondern der einzige Grund, warum dein Video überhaupt gesehen wird. Sie sind der Schlüssel zur Reichweite, zur Interaktion – und zum Umsatz. Wer die Psychologie, die Technik und die Analyse beherrscht, kann mit Hooks nicht nur User, sondern auch Algorithmen steuern. Die Zeit der Zufallstreffer ist vorbei. Jetzt zählen Testing, Daten und Systematik.

Wer seine Facebook Video Hooks ernst nimmt, baut sich eine wiederholbare Wachstumsmaschine. Wer weiter auf Glück oder Designpreise setzt, verschwindet im Newsfeed-Nirvana. Aufmerksamkeit ist kein Zufall – sie ist das Ergebnis perfekter Hooks. Willkommen in der Realität von 404. Alles andere ist vergeudete Werbekohle.