Gatekeeping auf LinkedIn Kommentar: Wer entscheidet mit?

Category: Opinion
geschrieben von Tobias Hager | 23. November 2025

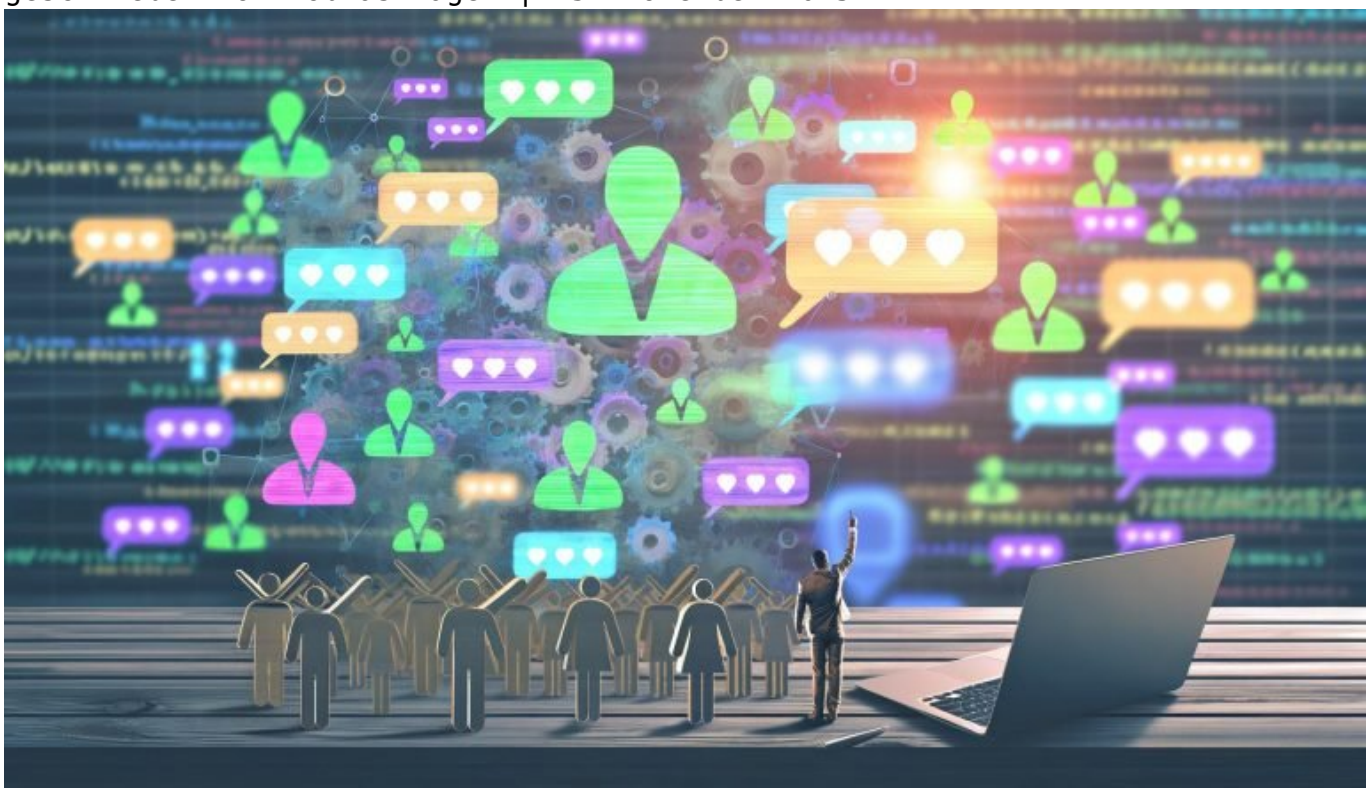

Gatekeeping auf LinkedIn Kommentar: Wer entscheidet mit?

LinkedIn ist längst mehr als ein digitaler Lebenslauf-Parkplatz – es ist das Schlachtfeld moderner Business-Influencer, Thought Leader und Möchtegern-Gurus. Doch während alle nach Sichtbarkeit schreien, sorgt ein uraltes Phänomen für dicke Luft in der Kommentarspalte: Gatekeeping. Wer darf hier eigentlich mitreden, wer wird rausgefiltert – und warum ist genau das für echtes Online-Marketing ein toxischer Brandbeschleuniger? Willkommen bei der schonungslosen Analyse der Gatekeeping-Mechanismen auf LinkedIn. Spoiler: Hier entscheidet längst nicht mehr nur der Algorithmus.

- Was Gatekeeping auf LinkedIn wirklich ist und wie es sich manifestiert
- Die technischen Strukturen hinter LinkedIn-Kommentaren und ihre Auswirkungen auf Reichweite
- Wie Algorithmen, Moderation und Community-Gestaltung die Diskussionskultur prägen
- Welche Gatekeeper-Strategien im Marketing-Umfeld besonders perfide wirken
- Die Auswirkungen von Kommentar-Gatekeeping auf Sichtbarkeit und Thought Leadership
- Schritt-für-Schritt: So erkennst du Gatekeeping-Patterns auf LinkedIn
- Technische und strategische Möglichkeiten, Gatekeeping zu umgehen
- Warum transparente Moderation und offene Diskurse für nachhaltiges LinkedIn-Marketing essentiell sind
- Exklusive Tipps für Marketer, die LinkedIn-Kommentar-Gatekeeping für sich nutzen wollen – ohne toxisch zu werden

Gatekeeping auf LinkedIn Kommentar ist das Thema, das keiner anspricht – weil jeder betroffen ist. Ob Marketing-Profi, HR-Manager oder SaaS-Founder: Wer hier mitdiskutieren will, trifft schnell auf unsichtbare Mauern. LinkedIn, das sich gern als offene Diskursplattform inszeniert, ist längst von Mechanismen durchzogen, die bestimmen, wer mitspielen darf. Und die Frage „Wer entscheidet mit?“ ist vielschichtiger, als das platte Narrativ vom bösen Algorithmus glauben macht. Hier geht es um technologische Filter, soziale Dynamiken, gezielte Moderation – und die feinen Unterschiede zwischen professioneller Diskurshygiene und knallhartem Gatekeeping. Wer die Spielregeln nicht versteht, bleibt unsichtbar. Wer sie durchschaut, gewinnt das Reichweiten-Game. Aber zu welchem Preis?

Gatekeeping auf LinkedIn Kommentar: Definition, Varianten und die Mechanik dahinter

Der Begriff Gatekeeping beschreibt im Kern das Herausfiltern, Steuern oder Blockieren von Beiträgen durch zentrale oder dezentrale Instanzen. Auf LinkedIn Kommentar-Ebene bedeutet Gatekeeping, dass bestimmte Kommentare bevorzugt angezeigt, andere systematisch verborgen, gelöscht oder gar algorithmisch „gedrosselt“ werden. Das klingt nach Social-Media-Alltag, ist auf LinkedIn aber besonders perfide, weil die Plattform sich als professioneller Thought-Leader-Hub positioniert – und jede Form der Diskurskontrolle massiven Einfluss auf Sichtbarkeit und Karriere haben kann.

Gatekeeping auf LinkedIn Kommentar funktioniert auf mehreren Ebenen gleichzeitig. Da wären zunächst die offensichtlichen Moderations-Tools: Kommentare können vom Autor verborgen, gelöscht oder gemeldet werden. Daneben gibt es unsichtbare Algorithmen, die auf Basis von Interaktionsraten,

Relevanzsignalen, Sprache oder Netzwerkzugehörigkeit entscheiden, welcher Kommentar prominent angezeigt wird – und welcher in der Versenkung verschwindet. Hinzu kommen noch Community-basierte Gatekeeping-Mechanismen, etwa in geschlossenen Gruppen oder durch sogenannte Power-User, die durch gezieltes Liken oder Downvoten die Kommentarlandschaft mitsteuern.

Besonders problematisch: Der Gatekeeper ist oft nicht klar erkennbar. Mal ist es der Post-Autor, mal LinkedIns Machine-Learning-Engine, mal eine Gruppe engagierter Follower, die unerwünschte Meinungen systematisch ausbremst. Die Folge: Echte Diskussionen werden verhindert, kritische Stimmen unsichtbar gemacht – und das Narrativ bleibt kontrolliert. Willkommen im Zeitalter der diskreten Diskurslenkung auf LinkedIn.

Technische Strukturen und Algorithmen: Wie LinkedIn Kommentar-Gatekeeping Reichweite killt

Wer LinkedIn-Kommentare als reinen Social-Media-Smalltalk abtut, hat die Plattform nicht verstanden. Kommentare sind ein zentraler SEO-Trigger im LinkedIn-Ökosystem: Sie beeinflussen Sichtbarkeit, Engagement-Rate, Content-Distribution und das persönliche Branding. Doch Gatekeeping sorgt dafür, dass der Kommentarbereich alles andere als ein demokratisches Spielfeld ist. Die technischen Gatekeeper sind vielschichtig – und meistens unsichtbar für den durchschnittlichen Nutzer.

Die wichtigste Gatekeeping-Instanz ist der LinkedIn Algorithmus selbst. Er analysiert jeden Kommentar anhand von Faktoren wie Netzwerkbezug, thematischer Relevanz, Sprache, Sentiment-Analyse und Engagement-Historie. Kommentare, die als „unpassend“ markiert werden – sei es durch den Algorithmus oder durch Flagging durch Nutzer – werden automatisch verborgen oder landen im sogenannten „Shadow Ban“. Das bedeutet: Sie sind für den Autor und manchmal für dessen direkte Kontakte noch sichtbar, für den Rest aber unsichtbar. Das ist algorithmisches Gatekeeping in Reinform.

Ein weiterer Gatekeeping-Mechanismus ist die manuelle Moderation. Post-Autoren können Kommentare löschen, melden oder gezielt hervorheben. Die Funktion „Kommentar anheften“ sorgt dafür, dass bestimmte Beiträge ganz oben auftauchen – während kritische Kommentare durch konsequentes Verbergen oder Melden im digitalen Off verschwinden. Besonders in Marketing-Debatten wird dieses Instrument gerne genutzt, um das gewünschte Narrativ zu pushen und kritische Stimmen leise zu halten.

Technisch betrachtet läuft das Gatekeeping auf mehreren Layern ab:

- Algorithmische Filter (Spam-Detection, Sentiment-Scoring, Relevanz-Matching)

- Manuelle Moderation (Löschen, Verbergen, Anheften durch Post-Autoren)
- Community-Driven Gatekeeping (Massen-Flagging, gezieltes Downvoting durch Netzwerke)
- Plattform-Basierte Einschränkungen (zeitliche Sperren, Shadow Bans, Profil-Limits)

Die Summe dieser Mechanismen sorgt dafür, dass Kommentare auf LinkedIn längst nicht mehr automatisch Reichweite generieren. Wer Gatekeeping ignoriert, verliert Sichtbarkeit – und damit das wichtigste Asset im LinkedIn-Marketing-Game.

Gatekeeper-Strategien im LinkedIn-Marketing: Von Thought Leadern, Trollen und toxischen Filtern

Im Online-Marketing auf LinkedIn ist Gatekeeping kein Nebeneffekt, sondern eine gezielte Strategie. Thought Leader nutzen Kommentar-Gatekeeping, um ihre persönliche Marke zu schützen, einen einheitlichen Diskurs zu erzwingen oder schlichtweg Kritik zu unterdrücken. Wer den Kommentarbereich als „Visitenkarte“ begreift, will keine Dissonanzen. Das Ergebnis: Ein steriler, gefilterter Diskurs, in dem Widerspruch nicht vorgesehen ist.

Aber auch auf der anderen Seite gibt es Gatekeeping-Strategien. Trolle und Konkurrenzmarketer nutzen Massenmeldungen, Fake-Konten und automatisierte Bots, um kritische oder unliebsame Kommentare gezielt aus dem Verkehr zu ziehen. LinkedIns automatisierte Moderation springt bei genügend Meldungen zuverlässig an – und schon ist der Kommentar im Nirvana verschwunden. Das ist Reputation Management 2025: aggressiv, technisch und oft jenseits der offiziellen Spielregeln.

Besonders perfide wird Gatekeeping, wenn es mit Social Proof kombiniert wird. Wer die ersten zehn Kommentare durch eigene Fans, Bots oder Teammitglieder „besetzt“, bestimmt das Diskursklima. Spätere Kommentare, die nicht ins Narrativ passen, werden schnell als „off-topic“ abgetan, gemeldet oder schlichtweg ignoriert. Die Folge: Echtes Community-Feedback wird durch orchestrierte Gatekeeper-Netzwerke neutralisiert – und die LinkedIn-Kommentarspalte wird zur Bühne für Marketing-Inszenierungen statt für echten Austausch.

Die wichtigsten Gatekeeping-Strategien auf einen Blick:

- Gezieltes Löschen/Verbergen kritischer Kommentare
- Massenhaftes Melden durch Netzwerke oder Bots
- Algorithmische Manipulation durch Engagement-Gruppen
- Plattformseitiges Shadow Banning durch wiederholte Flagging-Prozesse
- Vorauseilende Blockade von Nutzern mit „abweichender Meinung“

Wer im LinkedIn-Marketing erfolgreich sein will, muss diese Dynamiken erkennen, analysieren – und ethisch fundierte Alternativen entwickeln. Alles andere ist toxisch und langfristig geschäftsschädigend.

Gatekeeping erkennen und umgehen: Schritt-für-Schritt-Analyse für Marketer

Die meisten LinkedIn-Nutzer ahnen nicht, wie stark ihre Kommentare von Gatekeeping betroffen sind. Wer den eigenen Sichtbarkeitsverlust verstehen und Gatekeeping-Patterns identifizieren will, braucht strukturierte Analyse und technisches Know-how. Hier sind die wichtigsten Schritte, um Gatekeeping auf LinkedIn Kommentar-Ebene zu entlarven – und (wo möglich) zu umgehen:

- Eigenen Kommentar-Status prüfen: Ist dein Kommentar in Incognito-Browsern, bei Nicht-Kontakten oder nach Logout noch sichtbar?
- Engagement-Analyse durchführen: Bleiben Kommentare trotz hoher Relevanz und Interaktion ohne Likes oder Antworten? Das deutet auf algorithmisches Gatekeeping hin.
- Shadow Ban testen: Poste testweise einen Kommentar mit ähnlichem Inhalt von einem alternativen Profil. Verschwindet auch dieser, spricht das für systematische Filterung.
- Netzwerk-Struktur analysieren: Prüfe, ob bestimmte Nutzergruppen gezielt Kommentare liken oder melden – Stichwort Engagement-Pods und Flagging-Bots.
- Technische Meta-Analyse: Nutze Browser-Extensions, um DOM-Veränderungen zu tracken (z.B. ob Kommentare im Frontend nachgeladen, aber im Backend „versteckt“ sind).

Wer Gatekeeping vermeiden oder umgehen will, kann folgende Strategien nutzen:

- Kommentare sachlich, konstruktiv und ohne Trigger-Wörter formulieren
- Nicht nur beim Post-Autor kommentieren, sondern gezielt auf andere Kommentare reagieren
- Eigene Community aufbauen, die Kommentare sichtbar macht (Engagement-Booster)
- Bei Shadow Bans: Kontakt zum LinkedIn-Support suchen, alternative Formulierungen testen
- Transparente Moderationsregeln einfordern – und notfalls Diskussionen auf externe Plattformen verlagern

Gatekeeping auf LinkedIn Kommentar ist kein Schicksal, sondern ein technisches und soziales Konstrukt. Wer die Mechanismen versteht, kann seine Chancen auf Sichtbarkeit und echten Austausch signifikant erhöhen – und bleibt nicht länger Spielball algorithmischer Willkür.

Transparente Moderation vs. toxisches Gatekeeping: Was LinkedIn und Marketer jetzt ändern müssen

Die Zukunft des LinkedIn-Marketings hängt davon ab, wie offen und diskursfähig die Kommentarbereiche bleiben. Gatekeeping ist kurzfristig bequem, langfristig aber ein Wachstums-Killer – für persönliche Marken, für Unternehmen und für die Plattform selbst. Wer als Marketer oder Thought Leader auf LinkedIn unterwegs ist, muss sich entscheiden: Will ich eine sterile Echo-Kammer oder eine echte Community?

Transparente Moderation ist die einzige nachhaltige Antwort auf Gatekeeping. Das bedeutet: Klare Regeln, sichtbare Moderationsentscheidungen, Feedback-Kanäle für gelöschte oder versteckte Kommentare. LinkedIn müsste seine Moderations- und Algorithmus-Logik offenlegen, Meldeprozesse transparenter gestalten und Nutzern die Möglichkeit geben, Shadow Bans oder algorithmische Drosselungen einzusehen und zu challengen. Das klingt utopisch? Vielleicht. Aber alles andere ist ein schleichender Tod für den LinkedIn-Diskurs.

Marketer können ihren Teil beitragen, indem sie bewusst auf harte Gatekeeping-Mechanismen verzichten, kritische Kommentare zulassen und die Community zur aktiven Teilnahme ermutigen. Wer das schafft, baut nicht nur Reichweite, sondern auch Vertrauen auf – und wird langfristig zum echten Thought Leader, statt nur zum Algorithmus-Marionettenspieler.

Fazit: Gatekeeping auf LinkedIn Kommentar – Chance oder Risiko für Online-Marketing?

Gatekeeping auf LinkedIn Kommentar ist der unsichtbare Elefant im Raum – und das größte Risiko für authentisches LinkedIn-Marketing. Wer die Mechanismen ignoriert, riskiert Sichtbarkeit, Glaubwürdigkeit und nachhaltiges Wachstum. Der digitale Diskurs ist längst von Algorithmen, Moderatoren und Community-Gatekeepern geprägt – und wer nicht versteht, wie diese Instanzen arbeiten, bleibt außen vor.

Doch im Gatekeeping steckt auch eine Chance: Wer die Spielregeln versteht, kann seine Kommentarstrategie gezielt anpassen, toxische Filter umgehen und

echte Reichweite schaffen. Entscheidend bleibt: Gatekeeping muss transparent, nachvollziehbar und fair sein – sonst wird LinkedIn zur Echokammer für Marketing-Sprechblasen und digitale Scheinriesen. Wer nachhaltig erfolgreich sein will, setzt auf offene Diskussionen, technische Kompetenz und echte Community – und nicht auf das nächste Gatekeeper-Tool.