Geld verdienen Automatisierung: Clever Profit machen mit System

Category: Social, Growth & Performance
geschrieben von Tobias Hager | 10. Oktober 2026

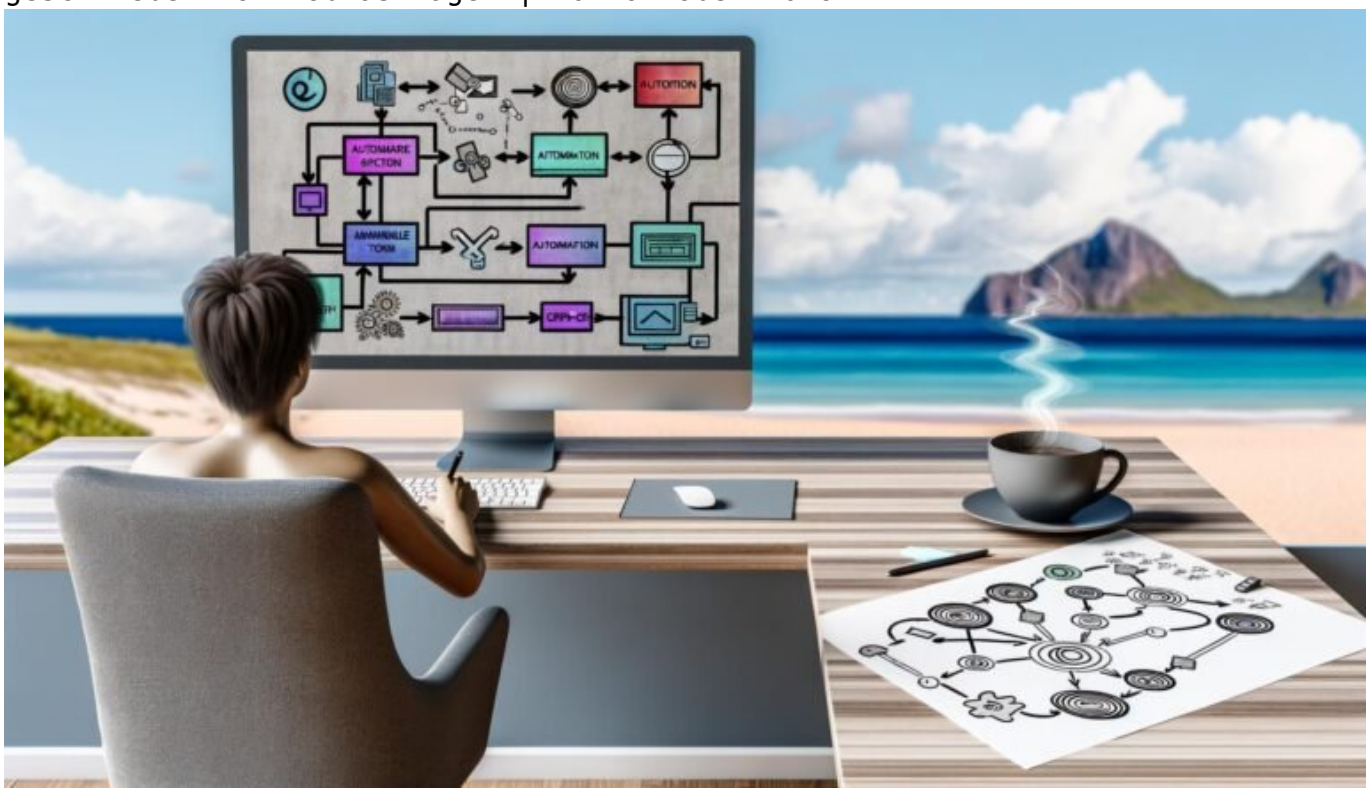

Geld verdienen Automatisierung: Clever Profit machen mit System

Du träumst von passivem Einkommen, während du mit einem Drink am Strand liegst und das Bankkonto wie von Geisterhand gefüllt wird? Willkommen im Land der Automatisierung – aber erspar dir das Märchen. “Geld verdienen Automatisierung” funktioniert, aber nicht mit Einhörnern und Luftschlössern. Sondern mit System, Tools, brutalem Realismus und einer ordentlichen Portion technischer Intelligenz. In diesem Artikel zerlegen wir die Mythen, zeigen echte Wege, wie Automatisierung Profit bringt, und liefern dir das Handwerkszeug, damit du nicht auf den nächsten Guru-Trick reinfällst. Schnall dich an, es wird technisch, ehrlich und garantiert ohne Bullshit.

- Was “Geld verdienen Automatisierung” wirklich bedeutet und warum 99% der Versprechen Bullshit sind
- Welche Systeme, Tools und Technologien tatsächlich Profit automatisieren – und welche nur Zeit verbrennen
- Wie du dein Geschäftsmodell analysierst und automatisierungsfähig machst (Spoiler: Copy-Paste reicht nicht)
- Die wichtigsten Automatisierungstools für Online Marketing, E-Commerce und digitale Dienstleistungen
- Warum Prozessdenken, API-Integration und Datenströme entscheidender sind als “passives Einkommen”-Träume
- Schritt-für-Schritt-Anleitung: So baust du eine echte Geldmaschine mit Automatisierung – kein Scam, sondern Tech
- Die größten Fehler, die dich Geld kosten (und wie du sie vermeidest)
- Warum Automatisierung kein Selbstläufer ist – und wie du echte Kontrolle behältst
- Fazit: Die ungeschminkte Wahrheit über automatisierten Profit

“Geld verdienen Automatisierung” – klingt nach dem feuchten Traum jedes Möchtegern-Unternehmers. Die Wahrheit: 95% aller Automatisierungsversprechen sind nichts als heiße Luft und bringen nur einem Profit – demjenigen, der dir den nächsten “Geheimkurs” verkauft. Was wirklich zählt, ist Systemintelligenz. Automatisierung ist kein Plugin, kein Button, kein “Set-and-Forget”. Automatisierung ist harte, technische Arbeit, die Prozesse, APIs, Daten-Pipelines und Tools so miteinander verzahnt, dass sie dir tatsächlich Geld sparen, Zeit freischaufeln und deinen Profit skalieren. Alles andere ist Marketing-Geklapper für leichtgläubige Anfänger.

Die echten Gewinner im Game “Geld verdienen Automatisierung” sind nicht die, die einen halbseidenen Online-Kurs nach dem nächsten veröffentlichen. Es sind die, die Prozesse verstehen, Technologie effizient einsetzen, und mit Systemdenken jede wiederholbare Aufgabe automatisieren. Dabei ist es völlig egal, ob du E-Commerce, Lead-Generierung, Affiliate Marketing oder digitale Dienstleistungen anbietest: Ohne ein stabiles technisches Fundament geht dein Profit schneller flöten, als du “Automatisierungs-Tool” sagen kannst. Hier erfährst du, wie du echtes Geld mit Automatisierung verdienst – garantiert ohne Märchen, aber mit gnadenloser Ehrlichkeit.

Was “Geld verdienen Automatisierung” wirklich bedeutet – und warum Mythen dich arm machen

Jeder, der dir verspricht, du könntest mit einem Klick “passives Einkommen” generieren, weil irgendein Automatisierungs-Tool für dich das Geld druckt, hält dich entweder für naiv oder will selbst von deiner Dummheit profitieren. “Geld verdienen Automatisierung” bedeutet nicht, dass du nie wieder arbeiten

musst. Es bedeutet, dass du wiederholbare Geschäftsprozesse, Marketing-Workflows und operative Aufgaben so systematisierst, dass sie skalierbar, messbar und möglichst unabhängig von deiner direkten Zeit werden.

Automatisierung beginnt bei einfachen Aufgaben wie E-Mail-Sequenzen, endet aber erst bei komplexen End-to-End-Workflows, bei denen APIs, Webhooks, Datenbanken und KI-Algorithmen zusammenspielen. Wer hier nicht in Systemen und Datenströmen denkt, wird Opfer der eigenen Blauäugigkeit. Automatisierung ist nicht die Abwesenheit von Arbeit – es ist die Verlagerung von manuellen Aufgaben in intelligente, maschinenlesbare Strukturen. Das Ziel: Prozesse, die du steuern und überwachen kannst, die Fehlerquellen minimieren und Wachstum nicht durch deinen persönlichen Zeiteinsatz begrenzen.

Die Realität: Automatisierung kostet Zeit, Hirnschmalz und technisches Know-how – aber sie zahlt sich aus, wenn du sie richtig einsetzt. Wer glaubt, mit ein bisschen Copy-Paste und dem neuesten "No-Code-Tool" das große Geld zu machen, wird schnell feststellen, dass Automatisierung ohne Strategie nur zu automatisiertem Chaos führt. Die Gewinner sind die, die Automatisierung als Kernkompetenz verstehen und sie gezielt auf Profit ausrichten.

Systeme, Tools und Technologien: So funktioniert echte Geld verdienen Automatisierung

Mit welchen Tools und Systemen lässt sich "Geld verdienen Automatisierung" wirklich umsetzen? Die Antwort ist brutal einfach und ernüchternd zugleich: Mit den richtigen Prozessen, APIs und Automatisierungsplattformen – und nicht mit dem neuesten "Magic-Button" von irgendeinem TikTok-Guru. Wer nachhaltig und skalierbar Geld automatisiert verdienen will, setzt auf eine Kombination aus Prozessoptimierung, Systemintegration und technischer Automatisierung.

Die wichtigsten Technologien im Überblick:

- iPaaS (Integration Platform as a Service): Plattformen wie Zapier, Make, n8n oder Tray.io verbinden Tools, Services und Datenquellen via APIs und sorgen für automatisierte Workflows quer durch dein Business.
- Automatisierte E-Mail- und Marketing-Tools: Systeme wie ActiveCampaign, HubSpot oder Klaviyo steuern E-Mail-Sequenzen, Lead-Nurturing und Trigger-basierte Kampagnen, die ohne dein Zutun laufen – aber ohne gepflegte Datenbasis und clevere Segmentierung bleibt auch hier der Profit auf der Strecke.
- Shop- und Zahlungsautomatisierung: Shopify, WooCommerce, Stripe, PayPal – alles schön und gut, aber der Gewinn kommt erst, wenn die Prozesse von Bestellung bis Auslieferung und Buchhaltung vollautomatisch ineinandergreifen.

- Datensynchronisation und Reporting: Tools wie Google Data Studio, Supermetrics oder automatisierte ETL-Prozesse schaufeln dir Daten zusammen, damit du sie überhaupt auswerten kannst. Ohne automatisiertes Reporting bist du blind und machst Fehler, die dich Geld kosten.
- Künstliche Intelligenz & Machine Learning: Von automatisierter Texterstellung (OpenAI, Jasper) bis Predictive Analytics – KI kann Prozesse beschleunigen, aber nur, wenn du sie intelligent einsetzt und genau weißt, was du tust.

Das eigentliche Geheimnis: Nicht das Tool bringt den Profit, sondern die Integration und der reibungslose Ablauf im Gesamtprozess. Jeder Bruch, jede manuelle Ausnahme, jede schlecht dokumentierte Schnittstelle zerstört deine Automatisierung – und damit deinen Gewinn. Wer automatisiert Geld verdienen will, braucht ein System, das zu 99% zuverlässig läuft, Fehler automatisch erkennt und dich nur im Notfall stört.

Die Auswahl der Tools ist dabei weniger entscheidend als die Fähigkeit, sie zu verknüpfen, Datenströme sauber zu führen und Prozesse zu überwachen. Wer das kapiert, kann wirklich Geld mit Automatisierung verdienen – und skaliert sein Business, während andere noch per Hand Rechnungen schreiben und Leads nachtelefonieren.

Dein Geschäftsmodell automatisierungsfähig machen: Analyse, Planung, Umsetzung

Bevor du überhaupt an Tools und Workflows denkst, musst du dein Geschäftsmodell auf Automatisierungsfähigkeit abklopfen. Nicht jeder Prozess ist automatisierbar, nicht jede Aufgabe bringt durch Automatisierung mehr Profit – manchmal kostet der Versuch mehr, als er spart. Der Schlüssel liegt in der systematischen Analyse, knallharter Prozessoptimierung und einer klaren technischen Architektur.

- 1. Prozesse identifizieren: Welche Aufgaben wiederholen sich täglich, wöchentlich, monatlich? Wo liegen die größten Engpässe? Was hält dich oder dein Team davon ab, zu skalieren?
- 2. Automatisierbarkeit prüfen: Lässt sich der Prozess standardisieren? Gibt es klare Trigger, Inputs und Outputs? Existieren APIs oder Schnittstellen zu den genutzten Tools?
- 3. Geschäftslogik definieren: Welche Regeln, Ausnahmen und Abhängigkeiten gibt es? Automatisierung ohne solide Prozesslogik produziert Fehler – und damit Kosten.
- 4. Tool-Stack zusammenstellen: Wähle Tools, die offen für Integrationen sind. Closed-Source-Insellösungen killen jede Automatisierung im Keim.
- 5. Monitoring & Kontrolle: Baue Monitoring, Logging und Fehlerbenachrichtigungen ein. Automatisierung ohne Überwachung ist wie Autofahren mit verbundenen Augen.

Der wichtigste Punkt: Automatisierung ist kein Selbstzweck. Sie muss unmittelbar mit deinem Profit verknüpft sein. Jede automatisierte Aufgabe muss messbar mehr Umsatz, weniger Kosten oder mehr Skalierbarkeit bringen. Sonst ist es nur Technik-Spielerei. Wer das ignoriert, verliert Geld – garantiert.

Die wichtigsten Automatisierungstools für Online Marketing und E-Commerce

Automatisierung funktioniert nur so gut wie die eingesetzten Tools – und deren Zusammenspiel. Im Bereich Online Marketing und E-Commerce gibt es inzwischen eine Flut von Lösungen, aber nur ein Bruchteil davon bringt echten Value. Hier die wichtigsten Tools, mit denen du "Geld verdienen Automatisierung" wirklich auf ein neues Level hebst:

- Zapier / Make (ehemals Integromat) / n8n: Die universellen Automatisierungsplattformen für alles, was APIs hat. Sie verbinden Marketing, CRM, E-Commerce, Buchhaltung – und machen aus 100 Tools ein funktionierendes System.
- ActiveCampaign / HubSpot / Klaviyo: E-Mail, Marketing Automation, Lead-Scoring, Tagging – alles läuft automatisch, wenn die Prozesse sauber aufgesetzt sind.
- Shopify Flow / WooCommerce AutomateWoo: Automatisierte Workflows für Shops: Bestellbestätigungen, Segmentierungen, Cross-Selling, Lagerverwaltung und mehr – alles ohne manuelles Eingreifen.
- Google Analytics 4 mit Data Studio: Automatisierte Reports, Conversion-Tracking, Funnel-Analysen – alles, was du für datengetriebenes Wachstum brauchst.
- Stripe / PayPal Automatisierungen: Automatische Rechnungsstellung, Zahlungsabgleiche, Abonnements – der Cashflow läuft, ohne dass du händisch Transaktionen prüfst.
- KI-Tools (ChatGPT, Jasper, Midjourney etc.): Automatisierte Content-Erstellung, Bilderzeugung, Textanalyse – aber nur dann profitabel, wenn die Ergebnisse messbar Umsatz bringen und keine Qualitätsprobleme verursachen.

Die Kombination dieser Tools entscheidet über Erfolg oder Misserfolg. Automatisierung ist kein "One-Tool-Wonder", sondern ein Ökosystem, das Prozesse, Daten und Kommunikation verbindet. Fehler in der Schnittstellenlogik, Ausfall von Triggern oder schlechte Datenqualität kosten dich bares Geld – und machen aus Automatisierung schnell einen Albtraum.

Wer dagegen sauber dokumentiert, testet und überwacht, kann sein Business durch Automatisierung exponentiell skalieren und den Profit maximieren. Die

Tools sind nicht das Problem – der Umgang damit entscheidet, ob du Geld gewinnst oder verlierst.

Schritt-für-Schritt-Anleitung: So baust du eine Geldmaschine mit Automatisierung

Jetzt wird’s konkret. Mit diesen Schritten richtest du eine echte Gewinnmaschine ein – keine Scam-Fabrik, sondern ein stabiles, automatisiertes System, das Geld verdient, während du schläfst (aber eben nicht ohne initialen Aufwand):

- 1. Geschäftsmodell und Prozesse analysieren: Identifiziere alle wiederholbaren Aufgaben, die sich automatisieren lassen und direkten Einfluss auf Umsatz oder Kosten haben.
- 2. Zieldefinition und KPIs festlegen: Was soll die Automatisierung bringen? Mehr Leads, schnellere Bestellabwicklung, weniger manuelle Fehler? Setze messbare Ziele.
- 3. Tool-Stack und Integrationen auswählen: Wähle offene, API-fähige Lösungen. Prüfe, ob die Tools miteinander kommunizieren können, oder ob du einen iPaaS-Anbieter brauchst.
- 4. Prozesslogik abbilden: Definiere die Trigger, Bedingungen und Aktionen deiner Workflows. Dokumentiere alle Ausnahmen und Fehlerfälle.
- 5. Automatisierung implementieren:
  - Baue die Workflows Schritt für Schritt auf
  - Teste jeden Prozess mit echten Daten
  - Stelle sicher, dass Fehlermeldungen und Alerts funktionieren
- 6. Monitoring und Reporting etablieren: Überwache alle automatisierten Prozesse, tracke KPIs, analysiere Fehler – und optimiere kontinuierlich.
- 7. Skalieren und optimieren: Füge weitere Workflows hinzu, automatisiere angrenzende Bereiche und verbessere laufend die Systemintegration und Datenqualität.

Das alles klingt nach Arbeit? Ist es auch. Aber jeder automatisierte Euro ist ein Euro, den du nicht mit Schweiß, sondern mit System verdient hast. Und je smarter deine Architektur, desto schneller rollt der Profit – ohne dass du jede Rechnung, jede E-Mail und jeden Lead manuell bearbeiten musst. So funktioniert Geld verdienen Automatisierung wirklich.

Die größten Fehler und wie du sie vermeidest –

Automatisierung mit Profit, nicht Chaos

Automatisierung ist wie eine scharfe Klinge: Wer nicht weiß, wie er sie führt, schneidet sich schneller ins eigene Fleisch, als ihm lieb ist. Die häufigsten Fehler, die dich im “Geld verdienen Automatisierung”-Game Geld und Nerven kosten:

- Fehlende Prozesslogik: Wer Prozesse und Regeln nicht sauber dokumentiert, produziert automatisiertes Chaos. Unklare Trigger, vergessene Ausnahmen, fehlende Fehlerbehandlung – alles Cashkiller.
- Tool-Overload ohne Integration: 20 Tools, aber keine Verbindung dazwischen? Glückwunsch, du hast eine Insellandschaft gebaut. Profit kommt erst, wenn alles nahtlos zusammenarbeitet.
- Schlechte Datenqualität: Automatisierung mit fehlerhaften, doppelten oder veralteten Daten multipliziert Fehler statt Profit. Regelmäßige Datenpflege ist Pflicht.
- Kein Monitoring: Automatisierung ohne Überwachung ist wie Fliegen ohne Instrumente. Fehler bleiben unentdeckt, bis der Schaden maximal ist.
- Zu viel Automatisierung: Nicht alles lässt sich sinnvoll automatisieren. Manche Aufgaben brauchen menschliche Kontrolle, sonst zahlst du für jeden Bug doppelt.
- Blindes Vertrauen in “No-Code”: No-Code ist geil – bis der erste Fehler auftritt, der sich nicht debuggen lässt. Kenne die Limitationen und sorge für technische Kontrolle.

Wer diese Fehler kennt und vermeidet, macht aus Automatisierung eine echte Geldmaschine. Wer sie ignoriert, baut sich ein System, das schneller implodiert, als der nächste Guru sein Webinar startet. Automatisierung ist mächtig – aber nur mit System, Verstand und Kontrolle.

Fazit: Die ungeschminkte Wahrheit über Geld verdienen Automatisierung

Automatisiertes Geldverdienen ist kein Traum, sondern eine Frage von Technik, Systemdenken und knallharter Prozessoptimierung. Wer “Geld verdienen Automatisierung” als Selbstzweck versteht, landet im nächsten Scam. Wer Automatisierung als Werkzeug für echten, messbaren Profit einsetzt, baut sich ein Business, das auch dann läuft, wenn du gerade keinen Bock hast. Der Unterschied liegt nicht im Tool, sondern im Kopf – und in der Fähigkeit, Prozesse, Daten und Technologie intelligent zu orchestrieren.

Die Zukunft gehört denen, die Automatisierung nicht als Ausrede für Faulheit, sondern als Booster für Effizienz und Skalierung begreifen. Wer die Technik

beherrscht, verdient Geld im System – und lacht über alle, die immer noch auf das nächste Wundermittel warten. Das ist die hässliche Wahrheit. Und der einzige Weg, der wirklich Profit bringt.