Google AI Chat: Revolution für Marketing und Webtechnik entdecken

Category: KI & Automatisierung
geschrieben von Tobias Hager | 26. März 2026

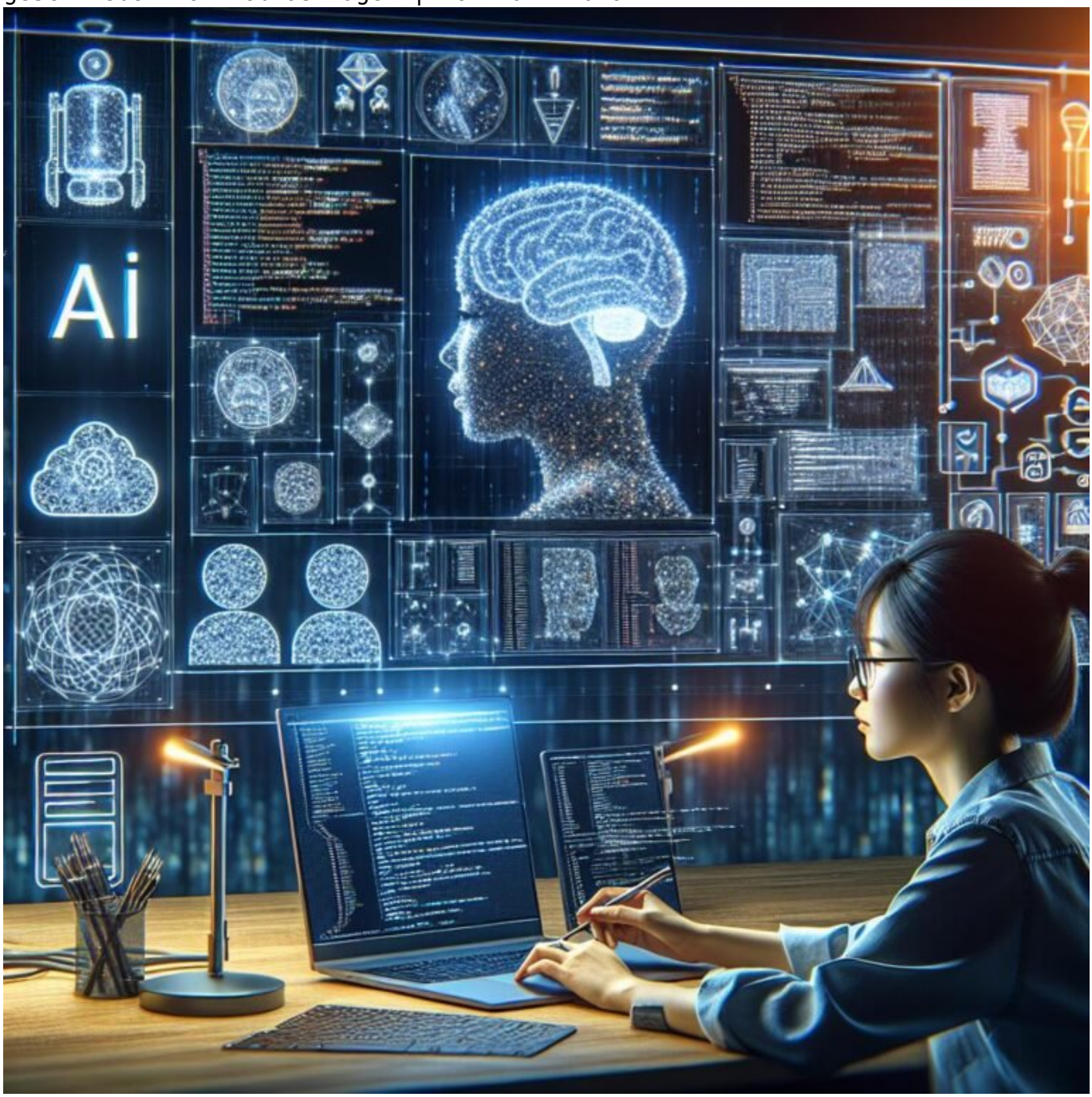

Google AI Chat: Revolution für Marketing und Webtechnik entdecken

Willkommen in der Zukunft des Marketings, in der Chatbots und KI nicht nur nette Spielereien sind, sondern die neuen Könige der Webwelt. Google AI Chat ist kein weiteres Buzzword, sondern die disruptive Kraft, die alles auf den Kopf stellt – von SEO über Content-Strategien bis hin zu technischer Infrastruktur. Wer jetzt noch auf altmodische Methoden setzt, wird bald im digitalen Staub der Innovationen versinken. Zeit, die Ärmel hochzukrempeln und die Maschinerie hinter Google AI Chat zu verstehen – denn nur wer die Mechanik kennt, kann sie für sich nutzen.

- Was ist Google AI Chat und warum es die Marketingwelt revolutioniert
- Technische Grundlagen: Wie funktioniert Google AI Chat im Detail?
- SEO 2025: Warum KI-gestützte Antworten alles verändern
- Content-Strategie im Zeitalter von Google AI Chat: Was noch funktioniert – und was nicht
- Implementierung und technische Voraussetzungen für den Einsatz von Google AI Chat
- Tools und Techniken: Wie du deine Website für KI-Interaktionen fit machst
- Risiken und Fallstricke: Was du vermeiden musst, um nicht auf die Nase zu fallen
- Langfristige Auswirkungen auf Webtechnologie und digitales Marketing
- Fazit: Warum ohne Google AI Chat 2025 kein Comeback mehr möglich ist

Was ist Google AI Chat und warum es die Webwelt auf den Kopf stellt

Google AI Chat ist kein gewöhnlicher Chatbot. Es ist eine hochentwickelte, auf künstlicher Intelligenz basierende Konversationsmaschine, die in der Lage ist, menschenähnliche Dialoge zu führen, komplexe Fragen zu beantworten und sogar eigenständige Empfehlungen auszusprechen. Anders als klassische Chatbots, die regelbasiert agieren, nutzt Google AI Chat Deep Learning, Natural Language Processing (NLP) und Transformer-Modelle, um Kontext zu verstehen und auf eine Vielzahl von Eingaben intelligent zu reagieren.

Diese Technologie ist kein Spielzeug, sondern das Herzstück der nächsten Generation der Such- und Kommunikationsplattformen. Google integriert AI Chat tief in seine Suchmaschine, was bedeutet: Das System wird nicht nur

Ergebnisse liefern, sondern aktiv in den Nutzerkontakt eingreifen, Fragen klären und sogar Produkte oder Dienstleistungen empfehlen. Für Marketer bedeutet das: Die klassische Keyword-Optimierung wird durch eine KI-gestützte Interaktion ersetzt – wer’s nicht nutzt, wird bald nicht mehr gefunden.

Was Google hier treibt, ist eine echte Revolution: Es verschiebt die Grenzen zwischen Suche, Content und Conversational Commerce. Statt nur auf Keywords zu setzen, muss man jetzt verstehen, wie die KI denkt, wie sie antwortet und vor allem, wie man seine Inhalte so optimiert, dass sie in diesem neuen Kontext sichtbar bleiben. Das ist kein ferner Zukunftstraum, sondern Realität – und die ersten Unternehmen, die sich jetzt darauf einstellen, haben einen entscheidenden Vorteil.

Technische Grundlagen: Wie funktioniert Google AI Chat im Detail?

Um Google AI Chat zu verstehen, muss man die technische Basis kennen. Im Kern basiert das System auf Transformer-Architekturen, namentlich dem GPT- oder BERT-Modell. Diese Modelle sind neuronale Netze, die durch massives Training an riesigen Textkorpora Sprachverständnis und -generierung beherrschen. Sie analysieren die Eingaben der Nutzer, erkennen den Kontext, und generieren in Echtzeit kohärente, relevante Antworten.

Der Prozess lässt sich in mehreren Schritten zusammenfassen:

- Input-Parsing: Die Eingabe wird in Token zerlegt, also in kleinste sprachliche Einheiten.
- Kontextanalyse: Das Modell nutzt einen Kontextfenster, um vorherige Eingaben zu berücksichtigen und den Zusammenhang zu erfassen.
- Antwortgenerierung: Basierend auf Wahrscheinlichkeitsverteilungen werden Worte und Sätze vorhergesagt, um eine möglichst natürliche Antwort zu erzeugen.
- Feintuning: Über spezielle Feeds werden die Modelle kontinuierlich auf branchenspezifische Daten und Nutzerpräferenzen angepasst.

Für Entwickler bedeutet das: Die API-Integration von Google AI Chat erfordert eine tiefgehende Anbindung an die Backend-Systeme, sowie die Fähigkeit, Datenströme in Echtzeit zu verarbeiten. Die Infrastruktur muss skalierbar sein, um Latenzzeiten zu minimieren, denn in der Kommunikation zählt jede Millisekunde. Cloud-Services wie Google Cloud Platform oder Azure bieten hier die nötige Performance, aber die technische Herausforderung bleibt groß.

SEO 2025: Warum KI-gestützte Antworten alles verändern

Traditionelles SEO war gestern. Heute ist es die Kunst, Inhalte so zu strukturieren, dass sie in den Dialogen der KI auftauchen. Google AI Chat liefert keine klassischen Snippets, sondern komplette, kontextbezogene Antworten. Das bedeutet: Wenn du nicht verstehst, wie die KI deine Inhalte interpretiert, kannst du dich von der ersten Seite verabschieden.

Der entscheidende Punkt ist, dass Google nicht mehr nur nach Keywords sucht, sondern nach semantischer Relevanz, Nutzerintentionen und Kontext. Inhalte müssen heute so aufbereitet sein, dass sie in einer Konversation wiedergegeben werden können – inklusive FAQs, strukturierter Daten und klarer, präziser Formulierungen. Die klassischen Rank-Tracking-Tools verlieren an Bedeutung, weil Rankings in der Form kaum noch eine Rolle spielen. Es geht um Sichtbarkeit in Gesprächen, in der Sprachsuche und in der KI-Kommunikation.

Ein weiterer Aspekt ist die Personalisierung: Google nutzt Nutzerprofile, Historie und Kontext, um Antworten noch gezielter zu machen. Das bedeutet: Content-Strategien müssen individualisierter, dynamischer und KI-optimiert werden. Nur wer versteht, wie die KI denkt und antwortet, kann in diesem neuen Zeitalter gewinnen.

Content-Strategie im Zeitalter von Google AI Chat: Was noch funktioniert – und was nicht

In der Ära der KI-gestützten Antworten verändert sich die Content-Landschaft radikal. Standardartikel, die nur auf Keywords optimiert sind, verlieren an Relevanz. Stattdessen brauchst du Inhalte, die konversationell, verständlich und auf den Nutzer abgestimmt sind. FAQ-Seiten, strukturierte Daten und semantische Themencluster sind Pflicht, keine Option mehr.

Gleichzeitig steigt die Bedeutung von Echtzeit-Content und dynamischen Formaten. Chatbots können nur dann überzeugen, wenn die Inhalte aktuell, relevant und gut aufbereitet sind. Das bedeutet: Content-Teams müssen enger mit den Technikern zusammenarbeiten, um automatisierte Datenfeeds, Produktinformationen und FAQs nahtlos in die KI-Interaktion zu integrieren.

Nicht zuletzt geht es um die Qualität. Die KI bevorzugt verlässliche, gut strukturierte und präzise formulierte Inhalte. Floskeln, Keyword-Geklimper oder minderwertiger Content fliegen in der Bewertung raus. Fokus auf Mehrwert, Klarheit und Nutzerorientierung – das ist das neue Credo. Wer es schafft, seine Inhalte auf diese Weise zu optimieren, wird in der KI-Ära

vorne mitspielen.

Implementierung und technische Voraussetzungen für den Einsatz von Google AI Chat

Der Einstieg in die KI-gestützte Kommunikation ist kein Kinderspiel. Für eine sinnvolle Integration brauchst du eine moderne technische Infrastruktur:

- API-Anbindung: Zugriff auf Googles AI-Modelle via API ist Pflicht. Das bedeutet, eine stabile, skalierbare Backend-Architektur, die Anfragen in Echtzeit verarbeitet.
- Datenmanagement: Strukturiere deine Inhalte in semantischen, maschinenlesbaren Formaten wie JSON-LD oder Schema.org, um Google die Interpretation zu erleichtern.
- Content-Management-Systeme: CMS müssen flexibel sein, um dynamische Inhalte, FAQs und Produktdaten nahtlos zu integrieren.
- Hosting & Infrastruktur: Schnelle Server, GZIP/Brotli-Kompression, HTTP/2/3, CDN – alles, was Latenz verringert und Skalierung ermöglicht.

Außerdem: Die Fähigkeit, Nutzeranfragen in strukturierte Daten umzusetzen und diese in die KI-Interaktion einzubinden, ist entscheidend. Hierfür braucht es Entwickler, die sich in API-Integration, Datenmodellierung und front-end-technischer Umsetzung auskennen. Ohne diese technischen Voraussetzungen wird der Einsatz von Google AI Chat nur halbherzig – und das kostet im Wettbewerb bares Geld.

Tools und Techniken: Wie du deine Website für KI-Interaktionen fit machst

Wer vorhat, Google AI Chat optimal zu nutzen, muss seine technische Basis auf Vordermann bringen. Hier einige essenzielle Tools und Techniken:

- Semantic Analysis Tools: Nutze NLP-Tools wie SpaCy, BERT-Embeddings oder Google Natural Language API, um Content auf semantische Relevanz zu prüfen.
- Structured Data Testing: Rich Results Test, Schema Markup Validator – so stellst du sicher, dass Google deine Inhalte richtig interpretiert.
- API-Management: Plattformen wie Postman oder API Gateway, um Schnittstellen stabil zu verwalten und zu testen.
- Performance Monitoring: Lighthouse, WebPageTest, New Relic – für Ladezeiten, Server-Response und User Experience.
- Content Automation: Automatisierte Datenfeeds, Content-Management-APIs,

dynamische FAQs – alles, was Content in Echtzeit aktualisiert und für die KI aufbereitet.

Risiken und Fallstricke: Was du vermeiden musst, um nicht auf die Nase zu fallen

Bei der Integration von Google AI Chat lauern einige Gefahren, die den Erfolg sofort zunichtemachen können. Das größte Risiko ist die mangelnde technische Vorbereitung. Ohne saubere API-Implementierung, strukturierte Inhalte und schnelle Server bist du im Blindflug unterwegs.

Ein häufiger Fehler: Das Ignorieren der Nutzerintentionen. Die KI ist kein Zauberstab, sondern ein Werkzeug, das nur dann Mehrwert liefert, wenn du sie richtig fütterst. Vermeide ungenaue, unstrukturierte oder veraltete Inhalte. Falsche oder irreführende Daten führen zu schlechten Antworten – und damit zu Frustration bei den Nutzern.

Ebenso gefährlich ist die Unterschätzung von Datenschutz und Nutzerrechten. KI-Interaktionen generieren große Mengen an Daten. Diese müssen sicher verarbeitet, gespeichert und genutzt werden. Ansonsten drohen Abmahnungen, Bußgelder und ein Imageschaden, der alles andere stillstehen lässt.

Langfristige Auswirkungen auf Webtechnologie und digitales Marketing

Die Einführung von Google AI Chat ist kein einmaliges Phänomen, sondern der Beginn einer grundlegenden Veränderung. Zukünftig wird die Webtechnologie noch stärker auf maschinenlesbare Inhalte, API-Driven-Architekturen und dynamische Daten setzen. Das bedeutet: Websites werden immer mehr zu interaktiven Plattformen, bei denen Content, Marketing und technische Infrastruktur verschmelzen.

Auch das Marketing verändert sich fundamental. Die Rolle der klassischen SEO wird verschwimmen, Content-Strategien müssen noch stärker auf Nutzerinteraktionen ausgerichtet werden. Personalisierung, Automatisierung und Echtzeit-Daten werden zum Standard. Wer hier nicht mitzieht, bleibt auf der Strecke.

Langfristig wird die KI-Integration auch neue Geschäftsmodelle hervorbringen: Conversational Commerce, automatische Lead-Qualifizierung und personalisierte Nutzererfahrungen sind nur die ersten Schritte. Die Unternehmen, die jetzt in technische Expertise investieren, sichern sich den Vorsprung für die Zukunft.

Fazit: Warum ohne Google AI Chat 2025 kein Comeback mehr möglich ist

Google AI Chat ist die nächste Evolutionsstufe im digitalen Ökosystem. Es verändert die Spielregeln grundlegend – für SEO, Content, Technik und Marketing. Wer jetzt nicht versteht, wie die Technik funktioniert, wird in diesem neuen Zeitalter abgehängt. Es geht um mehr als nur um Chatbots; es geht um die vollständige Neugestaltung der Nutzerkommunikation und der Webtechnologie.

Die Zeiten, in denen Content allein reichte, sind vorbei. Erfolg wird nur noch möglich sein, wenn du deine Website technisch so aufstellst, dass sie von der KI erkannt und optimal genutzt werden kann. Das bedeutet: tiefgehendes technisches Verständnis, strategische Weitsicht und die Bereitschaft, alte Zöpfe abzuschneiden. Wer das nicht tut, wird im digitalen Dschungel von 2025 schnell verloren gehen.