Instagram Call to Action Hacks Script: Cleverer Engagement-Booster

Category: Social, Growth & Performance
geschrieben von Tobias Hager | 13. Juli 2026

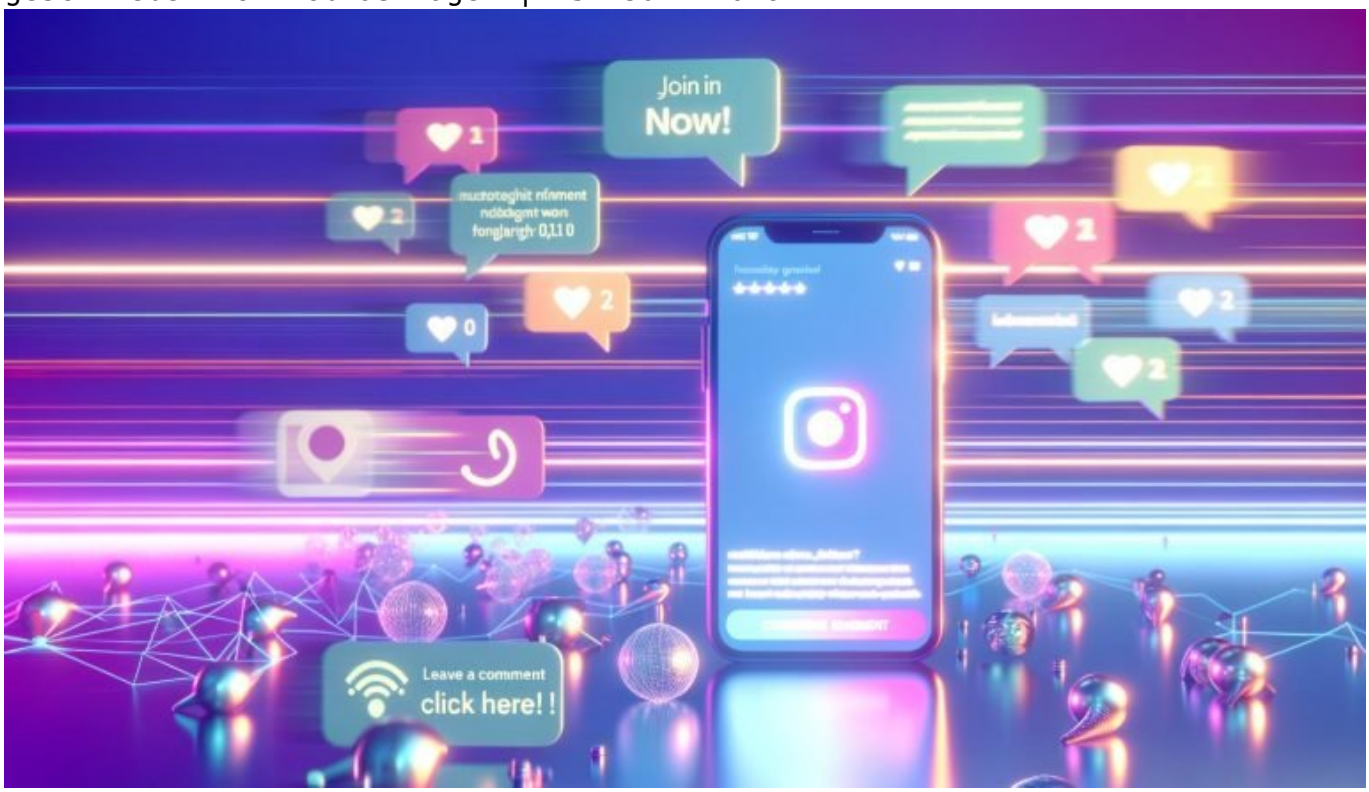

Instagram Call to Action Hacks Script: Cleverer Engagement-Booster

Du postest, du hoffst, du wartest – und dann passiert… nichts? Willkommen in der tristen Realität der meisten Instagram-Accounts. Aber Schluss mit lahmem Engagement und generischen Button-Texten: Wir zeigen dir, wie du mit echten Instagram Call to Action Hacks und cleveren Scripten deine Follower aus der Reserve lockst. Kein Social-Media-Voodoo, sondern knallharte Trigger, psychologisch sauber platziert und technisch smart getuned. Schluss mit “Link in Bio”-Langeweile – hier kommt der Engagement-Booster, den deine Konkurrenz fürchtet.

- Was ein Call to Action (CTA) auf Instagram wirklich bewirken kann – und warum die meisten daran scheitern
- Psychologie, Algorithmen & CTA-Formeln: Wie du aus passiven Scrollern aktive Follower machst
- Cleveres CTA-Scripting: Automatisierung, Conditional Logic und smarte Trigger für jede Posting-Situation
- Die besten CTA-Texte, die sofort mehr Klicks, Kommentare und Saves erzeugen – mit Beispielen und Templates
- Wie du mit Automations-Tools und Custom Scripts CTAs dynamisch einsetzt und testest
- Growth Hacks: CTAs für Stories, Reels & Bio – was 2024 wirklich funktioniert (und was du sofort beerdigen kannst)
- Step-by-Step: So baust du deinen eigenen CTA-Script-Stack – von No-Code bis API-Integration
- Worst Practices: Die CTA-Fails, die dein Engagement killen
- Fazit: Aus Algorithmus-Opfer wird CTA-Mastermind – mit Technik, Taktik und Text, der konvertiert

Instagram Call to Action Hacks sind das, was zwischen dir und echtem Engagement steht. Vergiss die Insta-Gurus, die dir “authentisch sein” einreden wollen, während sie ihre Reichweite mit Bots aufblasen. Die Wahrheit: Instagram ist ein Algorithmus-Schlachtfeld, und wer keine messerscharfen CTAs im Arsenal hat, spielt nur Deko. Wer clever ist, baut sich ein eigenes CTA-Script-Set – damit deine Posts nicht nur hübsch aussehen, sondern auch das tun, wofür sie gebaut wurden: Menschen zum Handeln bringen. In diesem Artikel bekommst du die kompromisslose Anleitung und die Technik, die du brauchst, um Instagram Call to Action Hacks auf Profi-Level zu spielen. Zeit, mit Mythen aufzuräumen und echte Engagement-Strategien zu liefern.

Instagram Call to Action: Definition, Wirkung & die größten Missverständnisse

Instagram Call to Action – kurz CTA – ist der Befehl, der deine Follower zum Handeln zwingt. Klingt martialisch? Ist es auch. Denn Instagram ist keine Wohlfühlplattform, sondern eine Arena, in der Aufmerksamkeit, Interaktion und Reichweite mit harten Bandagen erkämpft werden. Der CTA ist das Werkzeug, mit dem du aus passiven Scrollern aktive Kommentierer, Liker, Sharer oder Käufer machst. So weit die Theorie – die Praxis sieht bei 90% der Accounts erschreckend schwach aus: “Folge uns”, “Klick aufs Bild”, “Schreib einen Kommentar” – alles austauschbar, alles ignorierbar.

Das Problem: Ein generischer Instagram Call to Action verpufft im Algorithmus-Nirwana. Instagram bewertet Interaktionen als Signal für Relevanz. Wer nicht zur Interaktion animiert, verliert Reichweite – so einfach, so brutal. Die meisten CTAs sind langweilig, zu allgemein oder

völlig unpassend zum Content. Noch schlimmer: Sie werden statisch eingesetzt, ohne Rücksicht auf Zielgruppe, Posting-Format oder User-Intention. Das Ergebnis? Null Engagement, null Sichtbarkeit, null Wachstum.

Ein wirklich cleverer Instagram Call to Action ist psychologisch fundiert, situativ platziert und technisch so optimiert, dass er im richtigen Moment den richtigen Trigger setzt. Es geht nicht um platte Imperative, sondern um gezielte Handlungsaufforderungen, die Neugierde, Emotion und sozialen Druck auslösen. Die besten CTA-Hacks nutzen A/B-Testing, automatisierte Scripting-Mechanismen und sind tief im Posting-Workflow verankert. Wer das nicht kapiert, bleibt unsichtbar.

Kurz: Der Instagram Call to Action ist kein Anhängsel, sondern der Motor deines Engagements. Wer das ignoriert, spielt Social Media wie 2015 – und wird 2024 gnadenlos abgehängt.

Die Psychologie hinter Instagram Call to Action Hacks: Warum Trigger alles sind

Instagram Call to Action Hacks funktionieren nicht, weil sie besonders kreativ oder witzig sind, sondern weil sie die Mechanismen der menschlichen Psychologie ausnutzen. Jeder CTA, der wirklich funktioniert, basiert auf Trigger-Prinzipien: Knappheit, Neugier, Zugehörigkeit, Belohnung und sozialer Druck. Ein starker CTA ist immer ein psychologischer Shortcut zum gewünschten Verhalten. Wer das versteht, kann seine Follower nach Belieben steuern – im Rahmen der Plattformregeln natürlich.

Der erste große Trigger ist FOMO – Fear of Missing Out. CTAs wie “Nur heute”, “Letzte Chance” oder “Sichere dir jetzt…” aktivieren das Angstzentrum im Gehirn. Der zweite Trigger ist soziale Bewährtheit: “1000 andere haben schon kommentiert – jetzt du!” Der dritte Trigger ist Neugier: “Swipe nach rechts, um das Geheimnis zu sehen”, “Lies weiter in der Caption”, “Tippe auf das Bild für mehr Infos”. All das sind keine Zufälle, sondern gezielte CTA-Mechanismen, die im Kopf deiner Follower arbeiten.

Instagram Call to Action Hacks nutzen diese Trigger nicht zufällig, sondern durchdacht. Sie werden im Posting-Text, in Stickern, in Reels, und sogar in der Bio strategisch platziert. Wer die Algorithmen versteht, weiß: Jeder Interaktionspunkt – Kommentar, Like, Save, DM – fließt in die Reichweitenbewertung ein. Ein cleverer CTA-Stack nutzt das konsequent aus. Wer stattdessen auf “Wenn du magst, hinterlasse einen Kommentar” setzt, kann gleich offline gehen.

Die beste CTA-Strategie ist immer individuell. Es gibt keine Universallösung, aber eine goldene Regel: Jeder Instagram Call to Action muss so relevant und

attraktiv sein, dass der User gar nicht anders kann, als zu klicken, zu schreiben oder zu teilen. Wer das nicht liefert, verliert.

Instagram Call to Action Hacks Script: Automatisierung, Conditional Logic & smarte Trigger

Jetzt wird’s technisch: Instagram Call to Action Hacks funktionieren auf Scale nur, wenn du Scripting, Automatisierung und dynamische Trigger einsetzt. Es reicht nicht, vorgefertigte CTA-Templates zu kopieren. Du brauchst ein CTA-Script-Set, das je nach Posting-Typ, Zielgruppe und Tageszeit automatisch die beste Handlungsaufforderung ausspielt. Willkommen in der Welt von Conditional Logic, API-Steuerung und Social-Media-Automation.

Was steckt technisch dahinter? Mit Tools wie Zapier, Make (ehemals Integromat) oder n8n kannst du Workflows bauen, die je nach Content-Typ unterschiedliche CTAs in deine Bildunterschriften oder Stories einfügen. Kombiniere das mit Instagram Graph API (für Business-Accounts) und du kannst sogar A/B-Tests für verschiedene CTA-Formulierungen fahren – Feedback und Engagementdaten inklusive. Die Ergebnisse steuerst du zurück in dein CTA-Script, das sich selbst optimiert.

Ein Instagram Call to Action Hack Script funktioniert in der Praxis so:

- Step 1: Content-Typ erkennen (z.B. Produktpost, Meme, Reel, Story)
- Step 2: Zielgruppen-Attribut abfragen (Alter, Region, Interessen – sofern verfügbar aus Insights oder CRM)
- Step 3: Passende CTA-Formel wählen (FOMO, Neugier, Social Proof, etc.)
- Step 4: CTA dynamisch in Caption, Story oder Reel einfügen
- Step 5: Engagement-Metriken messen und für das nächste Script-Update verwenden

Das klingt komplex? Willkommen in 2024. Wer heute noch manuell CTAs eintippt, verschenkt Reichweite. Mit ein bisschen JavaScript, Python (z.B. für Text-Spinning und Conditional Logic) und Social-Media-Automation-Tools kannst du deine CTA-Power auf ein Level bringen, das 99% der Konkurrenz nie erreichen werden. Der Instagram Call to Action ist kein statischer Text – er ist ein flexibles, lernendes System. Wer das nicht begreift, bleibt im Social-Media-Mittelmaß stecken.

Die besten Instagram Call to

Action Texte & Growth Hacks: Praxisbeispiele, Templates & Technik

Der beste Instagram Call to Action ist immer der, der zur Situation passt – und die richtige Emotion triggert. Schluss mit “Kommentiere jetzt” oder “Folge uns für mehr”. Hier kommen CTA-Hacks, die wirklich funktionieren, plus Technik-Tipps für den automatisierten Einsatz:

- FOMO-CTA: “Nur heute: Kommentiere mit und gewinne…!” (Trigger: Knappheit & spielerische Interaktion)
- Social Proof-CTA: “Unsere Community hat entschieden – stimm jetzt ab!” (Trigger: Zugehörigkeit)
- Neugier-CTA: “Swipe nach rechts für das geheime Feature.” (Trigger: Überraschung)
- Value-CTA: “Speichere diesen Post, wenn du nie wieder…” (Trigger: Nutzen & Belohnung)
- DM-Trigger: “Schreib ‘Deal’ in die DM und hol dir den Rabattcode.” (Trigger: Direktes Reward-System)

Und jetzt die Templates für deine Automations-Tools – so integrierst du sie in dein Script:

- Erstelle eine Datenbank oder ein Spreadsheet mit verschiedenen CTA-Typen, abgestimmt auf Content-Formate.
- Nutze Zapier, Make oder n8n, um beim Posten dynamisch per Zufall oder Conditional Logic einen CTA auszuwählen und in die Caption einzufügen.
- Analysiere mit Social-Media-Analytics automatisch die Performance jedes CTA-Typs und spiele die Top-Performer häufiger aus.
- Für Power-User: Mit der Instagram Graph API kannst du sogar A/B-Test-Posts generieren und automatisiert auswerten lassen.

Das Ziel ist klar: Jeder CTA muss datengetrieben, situativ und so formuliert sein, dass er in Sekundenschnelle zum Handeln animiert. Die Technik dahinter ist kein Hexenwerk, sondern die logische Evolution von Social-Media-Engagement. Wer das nicht automatisiert, wird von Bots und cleveren Konkurrenten überrollt.

Instagram Call to Action Hacks für Stories, Reels & Bio: Was

2024 wirklich noch funktioniert

Instagram ist längst nicht mehr nur der Feed. Stories, Reels und die Bio sind die neuen Engagement-Hotspots – vorausgesetzt, du weißt, wie du CTAs hier clever platzierst. Die meisten Marken nutzen immer noch “Swipe Up” (inzwischen durch Link-Sticker ersetzt) oder langweilige “Mehr erfahren”-Buttons. Dabei gibt es smartere Wege, Call to Action Hacks auszuspielen – mit Scripting, Automation und interaktiven Elementen.

Für Stories: Nutze CTA-Sticker wie Umfragen, Quiz oder Emoji-Slider, um Interaktionen direkt zu erzwingen. Automatisiere den Einsatz mit Tools wie Later oder Hootsuite, indem du vordefinierte CTA-Templates nach Wochentag, Thema oder Zielgruppe auswählst. Mit Conditional Logic kannst du z.B. an Montagen einen Motivation-CTA (“Starte die Woche mit…”) und an Freitagen einen “Weekend-Deal”-Trigger einbauen.

Für Reels: Baue CTAs in den ersten drei Sekunden ein – entweder als Text-Overlay (“Kommentiere mit , wenn du das kennst”) oder als Voiceover. Die Reels-Algorithmen lieben Interaktionen, die früh im Video ausgelöst werden. Mit Scripting-Tools und automatischer Caption-Integration kannst du das Testing und die Optimierung deiner Reel-CTAs komplett automatisieren.

Für die Bio: Die meisten verplempern das Potenzial ihrer Instagram-Bio mit langweiligen “Link in Bio”-Hinweisen. Smarte Call to Action Hacks nutzen Linktree-Alternativen wie bio.fm oder eigene Landingpages, die je nach Kampagne automatisch angepasst werden (z.B. mit UTM-Parametern und dynamischen CTA-Texten). Noch besser: Automatisiere die Bio-CTAs per API, sodass bei jedem neuen Launch oder Event der passende Link und Text live gehen.

Was du sofort beerdigen kannst: Statische CTAs wie “Folge uns für mehr”. Sie bringen weder Reichweite noch Engagement. Die Zukunft gehört dynamischen, datengetriebenen und automatisierten Call to Action Hacks, die überall dort zuschlagen, wo deine Zielgruppe gerade aktiv ist.

Step-by-Step: So baust du deinen Instagram Call to Action Script Stack

Instagram Call to Action Hacks sind kein Hexenwerk – wenn du weißt, wie du sie technisch sauber umsetzt. Hier der Blueprint für deinen eigenen CTA-Script-Stack, der von No-Code bis API-Integration alles abdeckt:

- Step 1: CTA-Datenbank anlegen

Erstelle eine Tabelle (Google Sheets, Airtable, Notion), in der du verschiedene CTA-Texte nach Content-Typ, Zielgruppe und Trigger-Kategorie organisierst.
- Step 2: Automations-Tool auswählen
  Wähle Zapier, Make oder n8n als Workflow-Engine. Verbinde deine CTA-Datenbank mit deinem Social-Media-Tool (z.B. Later, Buffer, Hootsuite).
- Step 3: Conditional Logic definieren
  Baue Regeln: “Wenn Post-Typ = Produkt, dann CTA = FOMO-Deal”; “Wenn Story = Q&A, dann CTA = Umfrage-Sticker”.
- Step 4: CTA dynamisch einfügen
  Automatisiere das Einfügen des passenden CTA in Caption, Story oder Reel-Overlay – je nach Plattform und Posting.
- Step 5: Performance messen & Script optimieren
  Ziehe Engagement-Daten automatisch aus den Insights, passe die CTA-Ausspielung regelmäßig an und spiele die Top-Performer aus.

Für Pros: Mit der Instagram Graph API und Python-Skripten kannst du sogar komplett eigene CTA-Teststrecken bauen, die selbstständig lernen und die Texte optimieren. Wer hier investiert, wird zum Algorithmus-Flüsterer – alle anderen bleiben Statisten im Engagement-Theater.

Worst Practices: Die CTA-Fails, die dein Engagement killen

Instagram Call to Action Hacks sind mächtig – aber nur, wenn du die schlimmsten Fehler vermeidest. Hier die Top-Fails, die du sofort aus deinem Workflow werfen solltest:

- Statische Standard-CTAs (“Folge uns”, “Klick hier”), ohne Bezug zum Content oder zur Zielgruppe
- Mehrere CTAs im selben Post, die sich widersprechen (“Schreib einen Kommentar und klick auf den Link” – niemand macht beides!)
- Unnötig komplizierte oder zu lange Handlungsaufforderungen (“Wenn du das und das magst, dann kommentiere erst, speichere, teile und schicke uns eine DM…”)
- CTAs ohne psychologischen Trigger (keine Knappheit, keine Neugier, kein Social Proof)
- CTAs, die technisch nicht funktionieren (z.B. “Swipe Up” bei Accounts ohne 10k Follower oder veraltete Features)
- Vergessen, die Performance zu messen und die CTA-Strategie zu optimieren

Die Konsequenz: Engagement sinkt, Reichweite bricht ein, und der Algorithmus stuft deinen Content als irrelevant ein. Wer Instagram Call to Action Hacks clever einsetzt, gewinnt – alle anderen können gleich den Account löschen.

Fazit: Instagram Call to Action Hacks Script – Dein unfairer Engagement-Booster

Instagram Call to Action Hacks und Scripting sind mehr als Marketing-Spielerei – sie sind der entscheidende Unterschied zwischen Reichweitenlosigkeit und Viralität. Wer auf Techniken, Trigger und Automatisierung setzt, spielt Social Media 2024 auf Profiniveau. Die Mischung aus Psychologie, Datenanalyse und Script-Power sorgt dafür, dass dein Instagram Call to Action nicht nur gelesen, sondern auch befolgt wird. Es geht nicht um Lautstärke, sondern um Relevanz und Timing – und Technik ist der Schlüssel.

Wer weiter auf Standard-CTAs und Copy-Paste setzt, bleibt im Mittelmaß stecken. Mit cleveren Scripts, Automation und datengetriebenen Hacks hebst du dein Instagram-Engagement auf ein Level, das der Algorithmus liebt – und die Konkurrenz fürchtet. Die Zukunft gehört denen, die Technik, Text und Taktik kombinieren. Alles andere ist Social-Media-Kosmetik. Zeit, zu liefern.