Integrately Workflow Orchestration Blueprint: Profi-Guide fürs Marketing

Category: Tools
geschrieben von Tobias Hager | 4. Dezember 2025

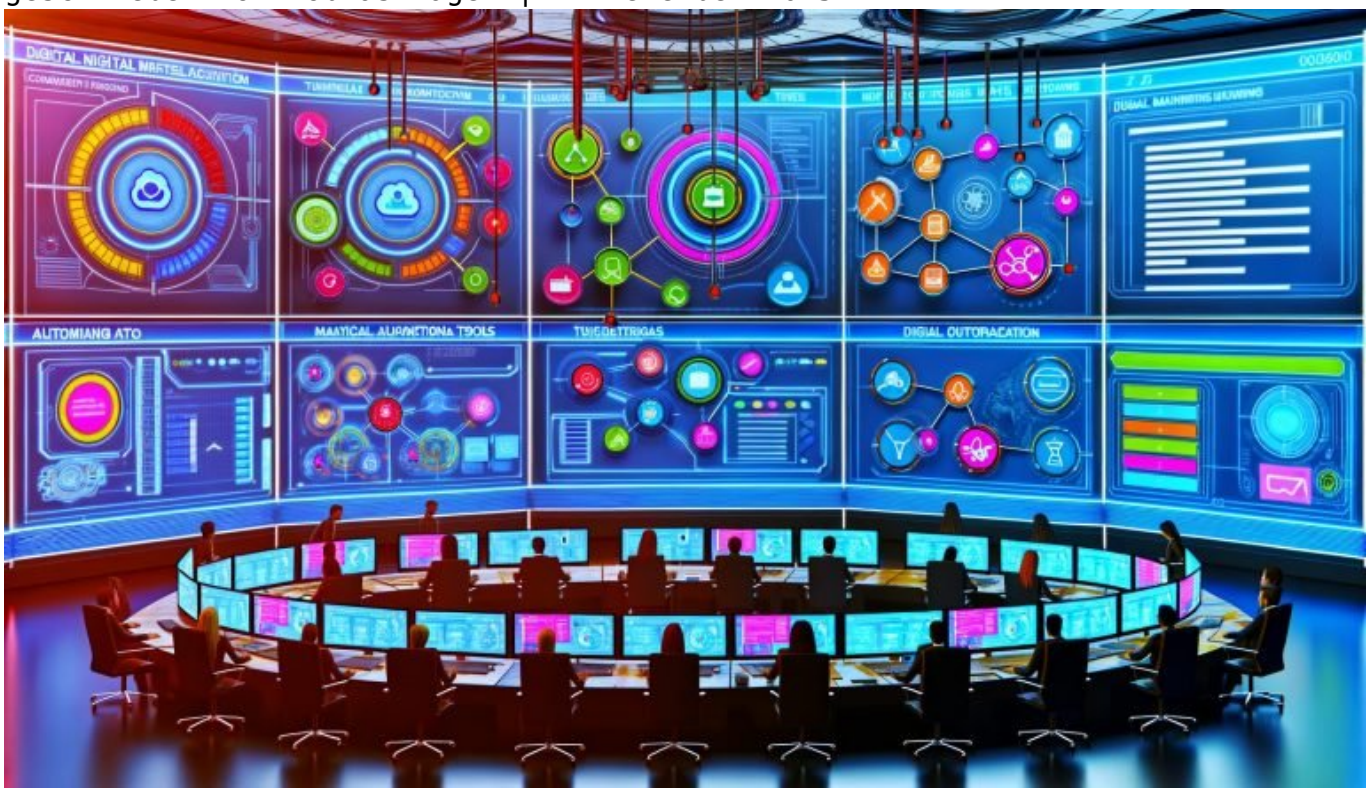

Integrately Workflow Orchestration Blueprint: Profi-Guide fürs Marketing

Du glaubst, Marketing-Automatisierung sei ein Kinderspiel, solange du ein paar bunte Zaps oder Flows zusammenschusterst? Willkommen in der Realität: Ohne ein durchdachtes Workflow Orchestration Blueprint in Integrately bist du

genau einer von denen, die ihre MarTech-Stacks mit Silos zerschießen, Datenleichen anhäufen und am Ende mehr Chaos als Effizienz erzeugen. In diesem Guide zerlegen wir Integrately bis auf den Code, zeigen dir, wie du Marketing-Workflows orchestrierst, die auch unter Volllast nicht kollabieren – und warum ein Blueprint über Erfolg oder Frust entscheidet.

- Was ein Integrately Workflow Orchestration Blueprint wirklich ist – und warum jeder Marketer ihn braucht
- Technische Grundlagen: Trigger, Actions, Conditions, Data Mapping und Error Handling in Integrately
- Blueprint-Architektur: Wie du Marketing-Prozesse modular, skalierbar und wartbar aufbaust
- Warum No-Code nicht gleich No-Brain ist – und wie du mit Integrately echte Prozess-Intelligenz abbildest
- Step-by-Step: Von der Anforderungsanalyse bis zum Deployment eines robusten Blueprints
- Die größten Fails – und wie du Integrately-Workflows so baust, dass sie auch im Worst Case laufen
- Toolset-Vergleich: Integrately gegen Zapier, Make und Co – wo liegen die Unterschiede für Marketer?
- Best Practices für Monitoring, Logging, Maintenance und kontinuierliche Optimierung
- Wie du mit Integrately-Blueprints den Spagat zwischen Speed und Governance schaffst
- Fazit: Warum Workflow Orchestration im Marketing 2025 kein Nice-to-have mehr ist, sondern Überlebensstrategie

Automatisierung im Marketing klingt immer nach Effizienz, Skalierung und schlauen Systemen – bis die Realität dich einholt und dein Stack zu einer Sammlung von Einweg-Automationen mutiert. Integrately verspricht, das zu ändern: Mit Workflows, die nicht nur Prozesse abbilden, sondern orchestrieren, skalieren, absichern und dokumentieren. Doch während die meisten Marketer mit ein paar If-Then-Flows rumspielen und glauben, das sei “Orchestration”, liegt das wahre Potenzial in der Architektur – im Blueprint. Und damit bist du mitten im Maschinenraum der Marketing-Automatisierung: Trigger, Actions, Data Mapping, Error Handling, Versionierung, Monitoring. Dieser Guide zeigt dir, wie das alles zusammenspielt – und warum Integrately heute der Hidden Champion für Marketing-Workflows ist, wenn du weißt, wie du ihn richtig einsetzt.

Integrately Workflow Orchestration Blueprint: Definition, Nutzen und

Missverständnisse

Der Integrately Workflow Orchestration Blueprint ist weit mehr als eine hübsche Flowchart, die ein paar Apps miteinander verknotet. Es ist ein konzeptioneller, technischer und operativer Plan, der komplexe Marketing-Prozesse in automatisierte, skalierbare und resiliente Workflows übersetzt. Der Blueprint gibt dabei nicht nur vor, *was* automatisiert werden soll, sondern vor allem *wie*: Welche Trigger, welche Daten, welche Bedingungen, welche Fehlerbehandlung – und vor allem, wie einzelne Automations-Bausteine modular zusammenspielen, ohne dass sie sich gegenseitig ins Gehege kommen.

Viele Marketer glauben, ein paar Integrately-Flows zu bauen sei schon der "Blueprint". Falsch gedacht. Ohne ein durchdachtes Orchestration Blueprint entstehen schnell chaotische, schwer wartbare und fehleranfällige Monster-Workflows. Das Resultat: Datenverlust, doppelte Leads, verpasste Opportunities und das große Rätselraten, warum der Facebook-Lead nicht im CRM landet – oder warum plötzlich ein Newsletter an die falschen Empfänger rausgeht.

Der eigentliche Nutzen eines Integrately Workflow Orchestration Blueprint liegt in der Klarheit und Steuerbarkeit: Du definierst nicht nur Technologien und Schnittstellen, sondern auch Prozesse, Verantwortlichkeiten und Fehlerreaktionen. Ein sauberer Blueprint ermöglicht es, Workflows zu testen, zu versionieren, zu dokumentieren und bei Bedarf schnell zu ändern. Du schaffst damit eine Infrastruktur, die auch bei 10x Traffic oder neuen Tools nicht zusammenbricht.

Missverständnis Nummer 1: Integrately ist nur ein No-Code-Tool für Einsteiger. Tatsächlich bietet Integrately gerade für professionelle Marketer und Techies ein enormes Spektrum an Integrations-, Orchestrierungs- und Überwachungsfunktionen – vorausgesetzt, du nutzt sie richtig. Und genau hier setzt der Blueprint an: Er zwingt dich, nicht nur in Einzel-Workflows, sondern in Systemen zu denken.

Technische Grundlagen: Trigger, Actions, Data Mapping und Error Handling in Integrately Workflows

Ohne die technischen Grundlagen von Integrately-Workflows bleibt jeder Blueprint ein Papiertiger. Zeit, die Mechanik aufzudecken. Integrately basiert – wie alle modernen iPaaS-Plattformen (Integration Platform as a Service) – auf vier fundamentalen Säulen: Trigger, Actions, Data Mapping und Error Handling. Wer das nicht im Griff hat, baut Workflows, die in der Praxis schneller umfallen als die Marketing-Strategie der letzten Agentur.

Trigger sind die Startsignale deines Workflows. Sie können aus fast jeder SaaS-App kommen: Formulareinsendungen, neue Leads, Zahlungsbestätigungen, Kalender-Events, Webhooks. Ein sauber definierter Trigger bestimmt, wann und wie oft ein Workflow startet – und sorgt dafür, dass Prozesse nicht doppelt oder gar nicht laufen. Technisch wichtig: Trigger sollten immer eindeutig, idempotent und nachvollziehbar sein, damit keine Duplikate entstehen.

Actions sind die eigentlichen Arbeitsschritte – von der Datenübertragung ins CRM über E-Mail-Versand bis zur Anlage neuer Aufgaben in Projektmanagement-Tools. Integrately bietet hier eine enorme Bandbreite an nativen Integrationen und Custom Actions via Webhooks oder API. Profi-Tipp: Setze auf atomare Actions, die so granular wie nötig und so einfach wie möglich sind. Nur so bleibt der Workflow wartbar und testbar.

Data Mapping ist die Kunst, Daten aus einer App korrekt in die nächste zu überführen. Klingt einfach, ist aber die häufigste Fehlerquelle in Integrately-Workflows. Unterschiedliche Datenformate, Pflichtfelder, IDs oder fehlende Normalisierung führen regelmäßig zu abgebrochenen Flows. Der Schlüssel: Immer sauber mappen, validieren und – wo nötig – mit Bedingungs-Logik (Conditions) oder Data Transformers arbeiten.

Error Handling entscheidet darüber, ob ein Workflow robust oder fragil ist. Integrately bietet inzwischen detaillierte Error-Handler, Retry-Mechanismen, Alerts und Logging für jeden Step. Ein Blueprint ohne klares Fehlerkonzept ist wie ein Haus ohne Sicherungen: Früher oder später brennt alles ab. Baue Failover-Routen, Notifikationen bei Problemen und Logging-Mechanismen ein, die dir sofort sagen, wo der Flow klemmt.

Blueprint-Architektur: Modularität, Skalierbarkeit und Governance in Integrately Workflows

Die größte Schwäche der meisten Integrately-Workflows ist nicht die Technik, sondern mangelnde Architektur. Ein echter Workflow Orchestration Blueprint baut nicht “alles in einen Flow”, sondern denkt in Modulen, klaren Schnittstellen und Wiederverwendbarkeit. Das Ziel: Jeder Workflow ist so gebaut, dass er unabhängig, skalierbar und auditierbar bleibt – selbst wenn du irgendwann 50 oder 500 Automationen parallel betreibst.

Das Geheimnis liegt in der Modularisierung: Statt Monster-Flows zu bauen, die 20 Apps und 30 Actions in einer Kette verbinden, zerlegst du Prozesse in einzelne Module, die einen klaren Input und Output haben. Beispiel: Ein Modul für Lead-Erfassung, eins für Datenanreicherung, eins für E-Mail-Trigger, eins für CRM-Update. Jedes Modul kann separat getestet, versioniert und ausgetauscht werden – ohne dass das ganze System kollabiert.

Skalierbarkeit wird in Integrately durch asynchrone Trigger, Event-Queues und parallele Verarbeitung ermöglicht. Profi-Blueprints nutzen Webhooks, um Prozesse zu entkoppeln, und sorgen mit dedizierten Logging- und Monitoring-Flows für Nachvollziehbarkeit. Governance bedeutet hier: Jeder Workflow ist dokumentiert, versioniert und mit klaren Berechtigungen versehen. Kein “Who broke the Flow?” mehr, sondern nachvollziehbare Ownership.

Eine solide Architektur in Integrately heißt auch: Trennung von Business Logic und Integration Logic. Die eigentliche Prozessintelligenz bleibt im Blueprint, während technische Integrationen (APIs, Datenbanken, Webhooks) als austauschbare Layer betrachtet werden. Das macht Upgrades, Anbieterwechsel oder Prozessanpassungen ohne Totalausfall möglich.

Kurz: Ein guter Blueprint ist wie ein Schaltplan für dein Marketing. Er sorgt dafür, dass du auch bei Wachstum, Toolwechsel oder neuen Anforderungen die Kontrolle behältst – und nicht irgendwann im Integrations-Chaos landest.

No-Code ≠ No-Brain: Warum Integrately Workflows echte Prozessintelligenz abbilden (müssen)

Der größte Mythos in der No-Code-Community: “No-Code heißt, jeder kann’s.” Technisch stimmt das vielleicht, praktisch führt es zu Flows, die zwar laufen, aber jegliche Prozessintelligenz vermissen lassen. Integrately bietet genug Power, um mit ein paar Klicks eine Integration zu bauen – aber echte Orchestration heißt, Logik, Validierung, Fehlerbehandlung und Entscheidungsbäume sauber zu modellieren. Ohne Blueprint bleibt alles Stückwerk.

Was viele Marketer übersehen: Integrately unterstützt komplexe Conditions, Loops, Multi-Step-Flows, Lookup-Tabellen, Filters und Branching-Logik. Wer das ignoriert, verschwendet riesiges Potenzial. Ein intelligenter Workflow entscheidet eigenständig, was wann passiert: Muss ein Lead angereichert werden? Ist ein Wert vorhanden? Wann wird ein Task erzeugt, wann ein Alert verschickt? Das geht nur mit sauberer Prozessmodellierung.

No-Code ist kein Freifahrtschein für schlampige Automation. Im Gegenteil: Je weniger Code, desto wichtiger ist die Logik im Blueprint. Ohne zentrale Dokumentation, ohne Naming-Konventionen, ohne Testfälle und ohne Monitoring wird aus No-Code schnell No-Control. Und spätestens, wenn der Chef fragt, warum der Black-Friday-Lead im Nirvana verschwand, willst du ein ordentliches Blueprint vorlegen – keinen Flickenteppich aus Einweg-Flows.

Deshalb: Nutze Integrately so, wie es gedacht ist – als Orchestrator, nicht als Makro-Recorder. Stelle sicher, dass jeder Workflow dokumentiert, getestet und nachvollziehbar ist. Nutze Naming-Standards, Dokumentationsfelder, Flow-

IDs und Versionierung. Nur so wird No-Code zum echten Business Asset.

Step-by-Step: Blueprint-Entwicklung für Integrately Marketing-Workflows

Wie baust du nun einen Integrately Workflow Orchestration Blueprint, der nicht nur im Demo-Video, sondern auch im Realbetrieb überzeugt? Hier das Step-by-Step-Vorgehen für Marketer, die keine Lust mehr auf Automatisierungsruinen haben:

- 1. Anforderungsanalyse: Was genau soll automatisiert werden? Welche Systeme sind beteiligt? Wer sind die Stakeholder? Definiere Ziele, KPIs und kritische Erfolgsfaktoren.
- 2. Prozessmodellierung: Zeichne den Soll-Prozess als BPMN-Diagramm oder Flowchart auf – inklusive aller Varianten, Ausnahmen und Fehlerfälle.
- 3. System- und Schnittstellenanalyse: Prüfe, ob Integrately alle Apps und Datenfelder unterstützt, ob Custom-APIs nötig sind und wie Daten gemappt werden müssen.
- 4. Blueprint-Design: Zerlege den Gesamtprozess in Module: Trigger, Data Enrichment, Validation, Actions, Logging, Error Handling. Definiere Inputs, Outputs und Schnittstellen.
- 5. Implementierung: Baue die Workflows in Integrately – Modul für Modul, mit konsequenter Namensgebung und sauberem Data Mapping. Nutze Testdaten und Simulationen.
- 6. Error Handling und Monitoring: Statte jeden Workflow mit Fehlerbehandlung, Logging und Alerts aus. Definiere, wie Fehler eskaliert oder automatisch behoben werden.
- 7. Dokumentation und Versionierung: Dokumentiere jeden Step, jede Variable, jede Entscheidung. Nutze Versionsmanagement, um Änderungen rückverfolgbar zu machen.
- 8. Testing & QA: Führe End-to-End-Tests mit echten Daten durch. Prüfe auch Ausnahme- und Fehlerfälle. Kein Blueprint ohne Härtetest!
- 9. Deployment und Monitoring: Schalte den Workflow live – aber behalte ihn im Auge. Nutze Dashboards, Logs und Alerts, um Abweichungen sofort zu erkennen.
- 10. Kontinuierliche Optimierung: Sammle Feedback, analysiere Logs, optimiere Bottlenecks und passe Module bei Bedarf an. Ein Blueprint lebt – er ist nie “fertig”.

Integrately vs. Zapier, Make &

Co: Wo Integrately für Marketing-Blueprints wirklich punktet

Integrately wird oft unterschätzt, weil es “zu einfach” wirkt. Doch im Vergleich zu Zapier und Make (ehemals Integromat) punktet Integrately genau da, wo es im Marketing zählt: Geschwindigkeit, UX, Modularität und Preis-Leistung. Während Zapier zwar eine riesige Integrationsbibliothek hat, aber bei komplexen Flows schnell teuer und unübersichtlich wird, bietet Integrately mit Multi-Step-Flows, Conditions, Data Transformers und Custom Webhooks fast alles, was Profis brauchen – ohne dabei in eine Overengineering-Falle wie Make zu tappen.

Der größte Vorteil: Integrately-Workflows sind extrem schnell einzurichten und zu ändern. Die UI ist klar, die Flows sind übersichtlich, und auch größere Blueprints lassen sich modular bauen und versionieren. Gerade für Marketing-Teams mit begrenzten Ressourcen ist das Gold wert. Zudem bietet Integrately mittlerweile eine solide API- und Webhook-Unterstützung, was Integrationen in bestehende MarTech-Stacks erleichtert.

Make (Integromat) bleibt bei sehr komplexen, technischen Use Cases (z.B. mit viel Datenmanipulation, Aggregation, Splits oder Loops) überlegen – aber der Overhead ist hoch, die Lernkurve steil. Wer schnelle, wartbare und skalierbare Marketing-Workflows braucht, fährt mit Integrately meist besser. Und Zapier? Ist solide für Standard-Integrationen, aber bei Governance, Monitoring, Error Handling und Skalierung meist schnell am Limit oder teuer.

Fazit: Integrately ist der Sweet Spot für Marketing-Workflow-Orchestration – vorausgesetzt, du nutzt die Blueprint-Methodik und baust nicht einfach “irgendwas zusammen”.

Best Practices: Monitoring, Maintenance und Continuous Improvement im Integrately Blueprint

Ein Workflow-Orchestration-Blueprint ist kein Einmal-Projekt. Wer glaubt, nach dem Deployment sei alles erledigt, hat die Realität der Marketing-Automatisierung nicht verstanden. Integrately bietet dir die Tools für dauerhafte Kontrolle – aber du musst sie nutzen. Ohne Monitoring, Logging, Alerts und Pflege wird jeder noch so gute Blueprint mit der Zeit unbrauchbar.

Setze Monitoring-Workflows auf, die Status, Fehler und Durchlaufzeiten in Echtzeit loggen. Nutze Alerts (E-Mail, Slack, SMS), um sofort auf Fehler oder Verzögerungen zu reagieren. Pflege ein zentrales Fehlerprotokoll, damit du auch nach Wochen noch nachvollziehen kannst, was wann wo schiefging. Und: Baue ein solides Maintenance-Konzept. Alte Flows müssen regelmäßig geprüft, angepasst oder abgeschaltet werden.

Denke in Lifecycle-Management: Jeder Workflow braucht eine “Owner”-Rolle, regelmäßige Reviews, Test-Szenarien und klar definierte KPIs. Ein Blueprint, der nicht gepflegt wird, wird zur Blackbox – und spätestens beim nächsten Systemwechsel oder Bugfix stehst du im Regen. Continuous Improvement ist Pflicht: Sammle Feedback, optimiere Bottlenecks, dokumentiere Änderungen und halte die Architektur schlank und verständlich.

Nur so erreichst du, dass Integrately nicht zur Schatten-IT oder zum Datenfriedhof mutiert, sondern zum Herzstück deiner Marketing-Automatisierung wird.

Fazit: Integrately Blueprint – Überlebensstrategie für modernes Marketing

Integrately Workflow Orchestration Blueprint ist kein Buzzword, sondern das Rückgrat effizienter, skalierbarer und zukunftssicherer Marketing-Prozesse. Wer weiter nur Einzel-Workflows zusammenklickt, wird früher oder später von Komplexität, Fehlern und Wildwuchs überrollt. Mit Blueprint-Architektur, sauberer Modularisierung, robustem Error Handling und kontinuierlicher Optimierung wird Integrately zum echten Gamechanger – vorausgesetzt, du verlässt die Komfortzone der Einweg-Automationen.

Die Wahrheit ist unbequem, aber glasklar: Ohne ein professionelles Orchestration Blueprint bleibt Marketing-Automatisierung ein Glücksspiel. Mit Blueprint und Integrately hebst du dein Marketing auf das nächste Level – und bist für Wachstum, Tool-Wechsel und neue Use Cases gewappnet. Alles andere ist Zeitverschwendung. Willkommen bei der radikalen Effizienz. Willkommen bei 404.