KI als Grundrecht: Vision für eine digitale Freiheit

Category: Opinion
geschrieben von Tobias Hager | 29. Juni 2026

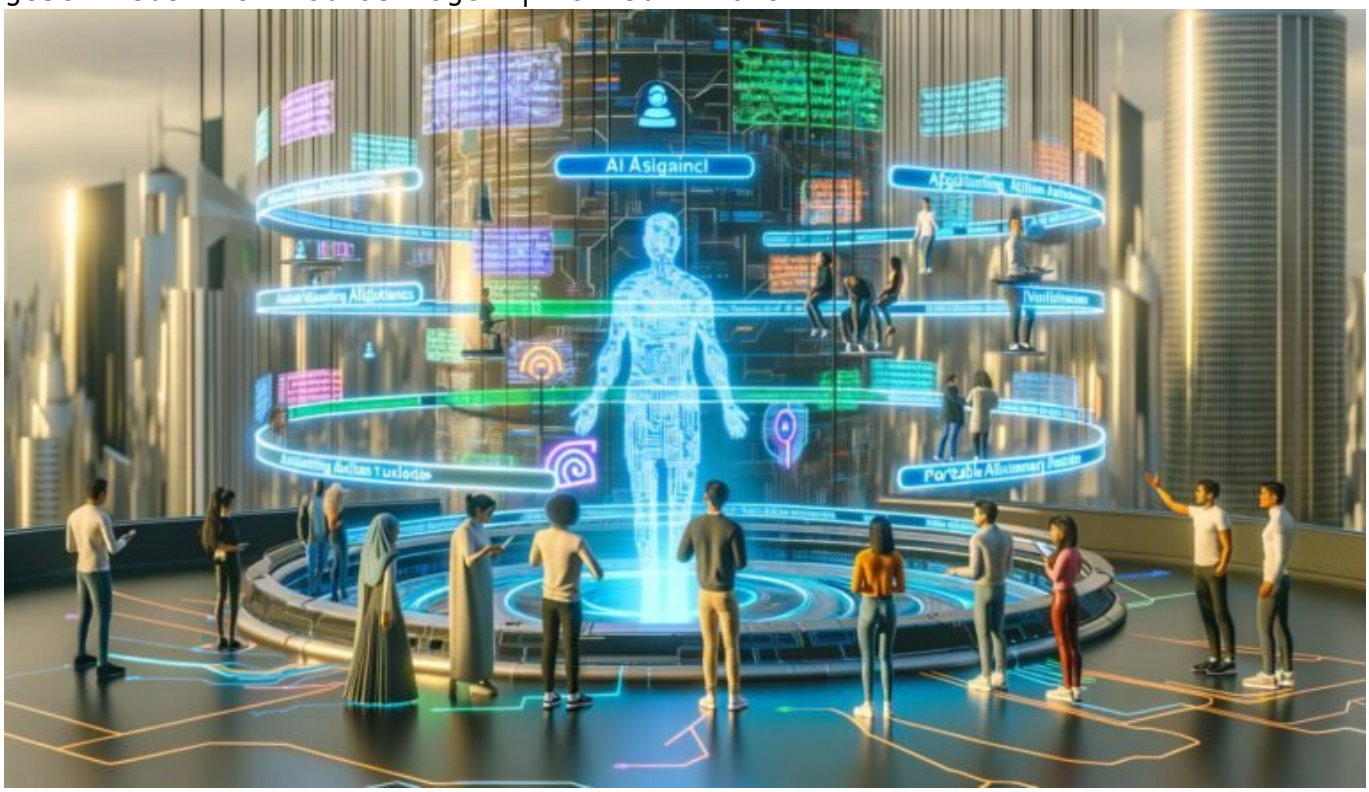

KI als Grundrecht: Vision für eine digitale Freiheit

Stell dir eine Welt vor, in der Künstliche Intelligenz nicht nur ein Werkzeug für Tech-Giganten ist, sondern ein unveräußerliches Recht für jeden Menschen. Klingt nach Science-Fiction? Willkommen in der Diskussion, die unsere digitale Zukunft auf den Kopf stellen könnte – und das Internet vielleicht endlich wieder denen zurückgibt, die es nutzen, statt denen, die es kontrollieren.

- Künstliche Intelligenz als Grundrecht: Was steckt hinter dem disruptiven Ansatz?

- Recht auf digitale Selbstbestimmung – die neue Währung der Freiheit
- Technische Voraussetzungen: Was braucht es wirklich, damit KI für alle funktioniert?
- Warum die aktuelle KI-Landschaft demokratische Prinzipien untergräbt
- Plattformregulierung, Open Source und die Machtfrage – wer kontrolliert die Algorithmen?
- Chancen und Risiken: Wie eine KI-Charta die Gesellschaft verändern könnte
- Praktische Umsetzungsmodelle: Dezentralisierung, Edge-AI und technologische Hürden
- Was Unternehmen, Politik und Gesellschaft jetzt tun müssen
- Fazit: KI als Grundrecht – Revolution oder Utopie?

Künstliche Intelligenz ist das Buzzword des Jahrzehnts – und doch verstehen die wenigsten, was auf dem Spiel steht. Während Big Tech, Silicon-Valley-Finanzhaie und zahme Politiker KI als Goldgrube und Kontrollinstrument missbrauchen, geht es in Wahrheit um weit mehr: Wer KI nicht versteht, beherrscht oder zugänglich macht, bleibt abgehängt – ökonomisch, gesellschaftlich und persönlich. Der Vorschlag, KI als Grundrecht zu verankern, ist kein nettes Utopie-Gefasel, sondern ein radikaler Gegenentwurf zur digitalen Oligarchie. In diesem Artikel sezierst du, warum KI als Grundrecht die einzig logische Antwort auf die Herausforderungen von Datenmonopolen, algorithmischer Diskriminierung und digitaler Unmündigkeit ist. Und wie wir diese Vision – technisch und politisch – endlich Realität werden lassen.

Vergiss die weichgespülten “KI für alle”-PR-Kampagnen. Die Realität sieht anders aus: Zugang zu wirklich mächtigen KI-Modellen ist heute ein Privileg. OpenAI, Google, Meta und Konsorten diktieren, wer was mit welchen Daten machen darf. Die Mehrheit der Gesellschaft bleibt Zuschauer. Wer KI als Grundrecht fordert, fordert nichts Geringeres als die Umverteilung digitaler Macht – und legt die Axt an die Monokultur der Tech-Konzerne. Klingt radikal? Ist es. Aber alles andere ist kosmetische Reform und garantiert, dass du in zehn Jahren immer noch der User bist, nicht der Gestalter.

Künstliche Intelligenz als Grundrecht: Der disruptive Paradigmenwechsel im digitalen Zeitalter

Die Forderung, Künstliche Intelligenz als Grundrecht zu etablieren, ist mehr als ein nettes Gedankenspiel. Sie stellt die Grundsatzfrage, ob digitale Autonomie und algorithmische Teilhabe genauso unantastbar sein sollten wie Meinungsfreiheit oder Datenschutz. Wer KI als Grundrecht verankert, macht Schluss mit der Illusion, dass technologische Souveränität ein Luxus für Eliten ist. Stattdessen wird der Zugang zu KI-Tools, Trainingsdaten,

Rechenleistung und quelloffenen Modellen zur Voraussetzung für echte gesellschaftliche Teilhabe.

Technisch betrachtet bedeutet das: Jeder Bürger erhält das Recht, KI-Systeme zu nutzen, zu verstehen, zu trainieren und nach eigenen Bedürfnissen anzupassen. Das umfasst nicht nur Zugriff auf Basis-Modelle (Foundation Models) wie Sprach- oder Bilderkennung, sondern auch die Möglichkeit, eigene KI-Instanzen zu betreiben – ob lokal (Edge-AI), in der Cloud oder dezentral im Peer-to-Peer-Netzwerk. Ohne diese Rechte bleibt KI ein Spielzeug der Mächtigen.

Der Paradigmenwechsel ist radikal. Bislang bestimmen Monopole, welche KI-Anwendungen zugänglich sind, wer trainiert, wer auswertet, und welche Daten wem gehören. Ein Grundrecht auf KI würde diese Macht verschieben – und verlangt nach technischer, rechtlicher und gesellschaftlicher Neuordnung. Das Ziel: KI nicht als Blackbox, sondern als demokratische Infrastruktur, vergleichbar mit öffentlichem Verkehr oder Energieversorgung.

Die Gretchenfrage: Ist das realistisch? Technisch und politisch ist der Schritt gewaltig. Aber er ist auch alternativlos, wenn wir nicht riskieren wollen, dass KI zur Waffe gegen Freiheit, Chancengleichheit und Innovation verkommt. Die Debatte ist eröffnet. Und sie duldet keine faulen Kompromisse.

Digitale Selbstbestimmung: Warum Zugang zu KI die neue Freiheit ist

Digitale Selbstbestimmung klingt nach Datenschutzbeauftragtem im Elfenbeinturm – ist aber in der KI-Ära der Hebel für echte Freiheit. Wer nicht versteht, wie Algorithmen entscheiden, bleibt Objekt der Berechnung. Wer keinen Zugang zu den Werkzeugen hat, wird digital entmündigt. KI als Grundrecht würde die Spielregeln ändern: Jeder bekommt das Recht, nicht nur Konsument, sondern Gestalter von Algorithmen zu sein.

Das Problem: Aktuell ist der Zugang zu KI-Tools, Daten und Rechenressourcen massiv ungleich verteilt. Die großen Foundation Models laufen auf Hardware-Clustern, die nur Superkonzernen oder Forschungsinstitutionen zugänglich sind. Wer als Einzelperson oder kleines Unternehmen mitspielen will, steht vor verschlossenen Türen – oder muss in die API-Falle der Großanbieter tappen. Open Source-Alternativen wie Stable Diffusion oder Llama 3 sind ein Anfang, aber längst nicht die Regel.

Ein Grundrecht auf KI würde diese Hürden systematisch abbauen. Es würde verpflichten, offene Schnittstellen, quelloffene Modelle und transparente Trainingsdaten bereitzustellen – und zwar auf einem Niveau, das echte Innovation ermöglicht, nicht nur Spielzeug-APIs für Hobbybastler. Was das bedeutet, zeigt ein Blick auf die Open-Data-Bewegung: Nur wo Daten frei sind, entsteht echte Kreativität. KI braucht das gleiche Level an Offenheit – sonst

bleibt sie immer ein Werkzeug der Kontrolle.

Der entscheidende Unterschied zu bisherigen Freiheitsrechten: Digitale Selbstbestimmung ist nicht statisch, sondern dynamisch. Sie verlangt, dass Bürger ständig neue KI-Kompetenzen erwerben können – und Zugang zu den Tools haben, die sie dafür brauchen. Das ist unbequem für die Mächtigen. Aber unverzichtbar, wenn Freiheit mehr sein soll als ein Button im Cookie-Banner.

Technische Voraussetzungen: Was braucht es für eine echte Demokratisierung von KI?

Die technische Seite der Medaille ist brutal ehrlich: Damit KI als Grundrecht nicht zur hohlen Phrase verkommt, braucht es Infrastruktur, Standards und massive Neudenken beim Zugang zu Rechenleistung, Daten und Modellen. Alles andere ist Augenwischerei. Wer tatsächlich Demokratie im KI-Ökosystem will, muss die folgenden Baustellen angehen:

- Offene KI-Modelle: Zugang zu leistungsfähigen, quelloffenen Basismodellen (LLMs, Bildgeneratoren, Spracherkenner), die nicht durch proprietäre Lizenzen oder API-Gates ausgebremst werden.
- Datenhoheit: Recht auf Zugang zu offenen, hochwertigen Trainingsdaten. Keine “Data Silos” für Konzerne, sondern öffentliche, validierte Datensätze für Forschung, Innovation und Alltag.
- Rechenressourcen: Faire und transparente Verteilung von GPU- und Cloud-Kapazitäten. Modelle wie “Compute Credits” oder öffentliche KI-Rechenzentren als digitale Grundversorgung.
- Offene Schnittstellen: Standardisierte APIs und interoperable Protokolle, damit KI-Modelle plattformübergreifend nutzbar sind und sich nicht im Vendor-Lock-in verlieren.
- Dezentralisierung: Förderung von Edge-AI und Peer-to-Peer-Modellen, damit KI nicht nur in zentralen Serverfarmen, sondern auch auf Endgeräten und in lokalen Netzwerken läuft.

Das technische Fazit: Ohne offene Modelle, freie Daten, faire Compute-Infrastruktur und standardisierte Schnittstellen bleibt KI ein Privileg. Demokratisierung heißt, die Hürden für Zugang, Verständnis und Entwicklung radikal zu senken – und den Kontrollverlust der Plattform-Konzerne bewusst in Kauf zu nehmen.

Wie das gehen kann? Beispielhaft zeigen Projekte wie Hugging Face, Open Assistant oder das European AI-Cloud-Framework, dass es auch ohne Monopole geht – wenn der politische Wille und die technische Community an einem Strang ziehen. Alles andere ist Ausrede.

Die Schattenseiten der KI-Oligarchie: Macht, Monopole und algorithmische Manipulation

Wer glaubt, KI als Grundrecht sei übertrieben, sollte sich den aktuellen Zustand anschauen: Die globale KI-Infrastruktur liegt in den Händen von weniger als zehn Unternehmen. Diese diktieren nicht nur die Trainingsdaten, sondern auch die Funktionsweise, Ethik und Ausrichtung der Modelle. Das Ergebnis: Algorithmische Blackboxes, die weder kontrollierbar noch nachvollziehbar sind – und die Machtfrage endgültig zu Gunsten der Plattformen entscheiden.

Algorithmische Manipulation ist längst Alltag: Content-Moderation, Ranking, personalisierte Werbung, Deepfakes, automatisierte Kreditscoring-Modelle – überall entscheidet KI, oft ohne Kontrolle, Transparenz oder Einspruchsrecht. Wer nicht weiß, wie ein Model funktioniert, kann auch nicht überprüfen, ob Diskriminierung, Zensur oder Datenmissbrauch stattfinden. Und nein, die Datenschutz-Grundverordnung (DSGVO) löst dieses Problem nicht – sie dokumentiert es höchstens.

Die Konsequenzen sind fatal: Demokratie wird zur Simulation, wenn politische Meinungsbildung, Informationszugang und wirtschaftliche Chancen von Algorithmen abhängen, die keiner versteht oder beeinflussen kann. Ein Grundrecht auf KI würde diese Machtfrage wieder in die Hände der Gesellschaft legen – und Plattformen in die Pflicht nehmen, ihre Modelle offenzulegen, zu auditieren und für Dritte zugänglich zu machen. Ohne diese Offenheit bleibt KI eine Blackbox – und du bleibst das Produkt, nicht der Nutzer.

Die technologische Entwicklung ist dabei schneller als jede Regulierung. Wer nicht jetzt handelt, verliert den Anschluss. Die Machtfrage ist keine rhetorische Spielerei, sondern entscheidet über die digitale Souveränität ganzer Gesellschaften. Und das ist kein Hype – sondern die härteste Realität unserer Zeit.

Praktische Umsetzung: Wege zu einer KI-Charta für digitale Grundrechte

Theorie ist billig, Umsetzung teuer. Wer KI als Grundrecht ernst meint, muss liefern – technisch, politisch, gesellschaftlich. Wie kann das konkret aussehen? Die gute Nachricht: Es gibt realistische Modelle, die zeigen, wie

eine solche KI-Charta funktionieren könnte. Die schlechte: Sie erfordern Mut, Investitionen und die Bereitschaft, Macht abzugeben.

Ein praktikabler Ansatz ist die Entwicklung offener, auditierbarer KI-Modelle als öffentliche Infrastruktur. Denkbar ist ein “Public AI Stack”, der von staatlichen, zivilgesellschaftlichen und privaten Akteuren gemeinsam entwickelt, finanziert und kontrolliert wird. Vergleichbar mit öffentlichem Rundfunk – nur für Algorithmen.

Technisch heißt das:

- Förderung und Finanzierung von Open Source KI-Modellen mit offenen Lizenzen
- Bereitstellung von öffentlichen Compute-Clustern für Training und Inferenz
- Zugängliche APIs mit standardisierten Authentifizierungs- und Datenschutzmechanismen
- Regelmäßige Audits und Offenlegung aller Trainingsdaten, Modellparameter und Entscheidungsprozesse
- Edge-AI-Förderung: KI auf dem eigenen Gerät, ohne zentrale Kontrolle

Auf gesellschaftlicher Ebene braucht es Bildungsoffensiven, die algorithmische Kompetenz zur Grundvoraussetzung machen – von der Schule bis zur Erwachsenenbildung. Nur wer versteht, wie KI funktioniert, kann sie auch kritisch nutzen und weiterentwickeln.

Politisch muss das Grundrecht auf KI in Verfassungen, internationalen Abkommen und Unternehmensregeln verankert werden. Die EU-KI-Verordnung ist ein Anfang, aber sie bleibt weit hinter der Vision zurück. Es braucht eine echte Charta digitaler Grundrechte, die KI als Infrastruktur begreift – und nicht als Spielzeug für die Wirtschaft.

Schritt für Schritt zur KI-Demokratie: Ein Realitätscheck

Der Weg von der Vision zur Wirklichkeit ist steinig, aber technisch machbar. Hier ein möglicher Ablauf, wie wir KI als Grundrecht konkret umsetzen könnten:

1. Politische Verankerung
   KI als Grundrecht in nationale und internationale Rechtsrahmen aufnehmen. Klare Definitionen, Rechte und Pflichten festschreiben.
2. Offene Infrastruktur schaffen
   Public-AI-Stacks, offene Compute-Center und frei zugängliche Trainingsdaten aufbauen und allen Bürgern zugänglich machen.
3. Standardisierung und Interoperabilität
   Verbindliche technische Standards für Schnittstellen, Datenformate und Modell-Audits entwickeln.
4. Edge- und Peer-to-Peer-KI fördern
   Dezentrale KI-Modelle unterstützen, um Abhängigkeit von zentralen

Plattformen zu reduzieren.
5. Algorithmische Bildung stärken
   KI-Kompetenz in Schulen, Ausbildung und Weiterbildung integrieren. Zertifizierungen und Open-Curricula schaffen.
6. Kontinuierliches Monitoring und Audit
   Unabhängige Stellen für die Überprüfung von KI-Modellen etablieren. Transparenz und Nachvollziehbarkeit garantieren.
7. Partizipation ermöglichen
   Gesellschaftliche Beteiligung an Entwicklung, Kontrolle und Governance von KI-Infrastrukturen institutionalisieren.

Realität ist kein Wunschkonzert. Aber ohne diese Schritte bleibt KI ein Machtinstrument – und das Internet eine kontrollierte Spielwiese der Plattformen. Wer das will, kann sich zurücklehnen. Wer Demokratie will, muss jetzt handeln.

Fazit: KI als Grundrecht – Notwendigkeit oder Utopie?

Künstliche Intelligenz als Grundrecht zu fordern, ist kein Luxusproblem digitaler Eliten, sondern die logische Konsequenz einer Welt, in der Algorithmen immer mehr über das Leben entscheiden. Wer Freiheit, Teilhabe und Innovation ernst meint, muss den Zugang zu KI-Systemen öffnen, kontrollieren und als Infrastruktur für alle begreifen. Alles andere ist digitale Bevormundung mit Hightech-Glanz.

Die Herausforderungen sind gewaltig – technisch, politisch, gesellschaftlich. Aber die Alternative ist ein digitaler Feudalismus, in dem KI das Werkzeug weniger bleibt. Die Zeit für Ausreden ist vorbei. Wer digitale Freiheit will, muss KI zum Grundrecht machen – und damit die Spielregeln der Zukunft neu schreiben. Willkommen in der Debatte, die wirklich zählt.