Design AI: Kreative Zukunft neu definiert entdecken

Category: KI & Automatisierung
geschrieben von Tobias Hager | 6. März 2026

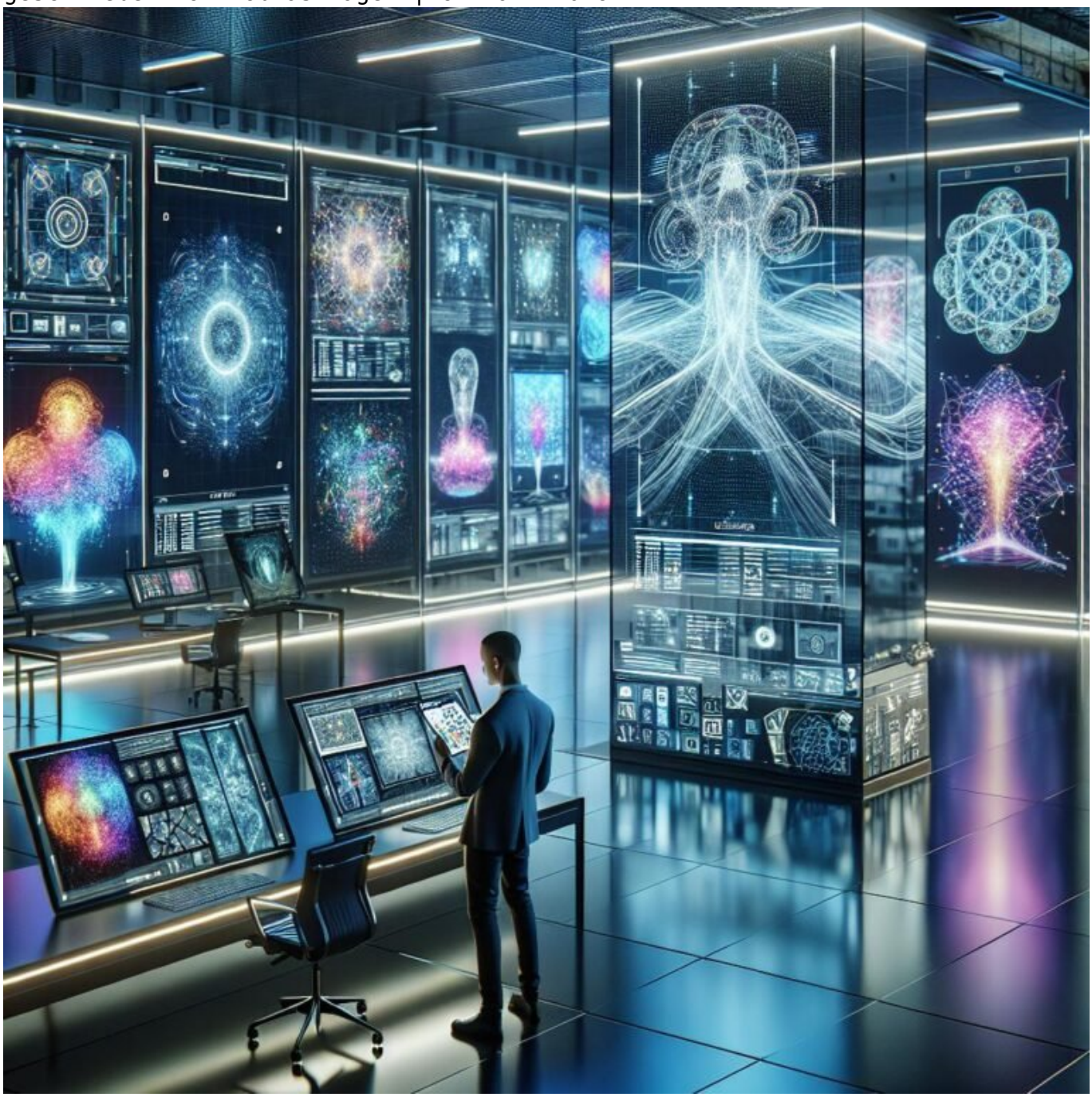

Design AI: Kreative Zukunft neu definiert entdecken

Stell dir vor, du könntest mit einem Klick Kunstwerke, Webseiten und Designs erschaffen, die so futuristisch sind, dass sie selbst Sci-Fi-Filme neidisch machen. Willkommen in der Welt der Design AI – wo Algorithmen nicht nur Arbeit abnehmen, sondern die kreative Landschaft revolutionieren. Doch Vorsicht: Es ist nicht alles Gold, was glänzt, und in der Maschinerie steckt mehr Tiefe, als auf den ersten Blick sichtbar ist. Bist du bereit, die Grenzen der menschlichen Kreativität zu sprengen? Dann schnall dich an, denn wir tauchen tief in die Zukunft des Designs ein – technisch, kritisch, und mit einem Augenzwinkern.

- Was ist Design AI und warum ist sie ein Gamechanger?
- Die wichtigsten Technologien hinter modernen Design-AI-Tools
- Wie KI Kreativität entfesselt – und wann sie scheitert
- Technische Grundlagen: Deep Learning, Generative Modelle und neuronale Netze
- Praktische Anwendungsfälle: Von Logo-Design bis Webentwicklung
- Risiken und Fallstricke: Warum AI-Design nicht automatisch perfekt ist
- Schritt-für-Schritt: So integrierst du AI in deinen kreativen Workflow
- Tools, die wirklich funktionieren – und die Zeitverschwendung
- Was die Branche verschweigt: Die dunkle Seite der AI-Designs
- Fazit: Warum du kein Design-Experte sein musst, um die Zukunft zu gestalten

Wenn du dachtest, Kreativität sei eine Domäne des menschlichen Geistes, dann hast du die Rechnung ohne die Maschinen gemacht. Design AI ist nicht nur ein Buzzword, sondern der nächste logische Schritt in der Evolution unserer visuellen Kultur. Sie ermöglicht es, komplexe Designs in Sekunden zu generieren, kreative Blockaden zu überwinden und maßgeschneiderte Lösungen zu liefern, die vorher nur in Träumen möglich waren. Aber Vorsicht: Während die Technik auf Hochtouren läuft, bleiben die Fragen nach Originalität, Kontrolle und ethischen Grenzen oft unbeantwortet. Und genau hier wird es spannend – denn wer nur auf den Hype aufspringt, wird schnell vom Algorithmus überrollt.

Was ist Design AI und warum ist sie ein

Innovationstreiber?

Design AI bezeichnet die Anwendung künstlicher Intelligenz, um kreative Prozesse zu automatisieren, zu unterstützen oder ganz zu übernehmen. Im Kern handelt es sich um Machine Learning-Modelle, die auf riesigen Datenmengen trainiert werden, um neue Designs zu generieren – sei es Logos, Webseiten-Layouts, Farbschemata oder sogar komplette Visuals. Was früher Wochen an Brainstorming und Feintuning kostete, lässt sich heute in Minuten erledigen – dank neuronaler Netze, Deep Learning und generativen Modellen wie GANs (Generative Adversarial Networks).

Diese Technologien ermöglichen es, Muster zu erkennen, Stile zu imitieren und sogar eigene kreative Handschriften zu entwickeln. Das Ergebnis: Designs, die nicht nur funktional, sondern auf Wunsch auch einzigartig sind. Die wahre Kraft liegt darin, menschliche Kreativität durch KI zu erweitern – nicht zu ersetzen. Denn die besten Ergebnisse entstehen, wenn intelligente Algorithmen und kreative Köpfe Hand in Hand arbeiten. Doch genau hier liegt auch die Gefahr: Wer nur auf die Maschine vertraut, läuft Gefahr, in der Masse unterzugehen oder vollautomatisierte, aber langweilige Designs zu produzieren.

Was Design AI so disruptiv macht, ist ihre Fähigkeit, ständig zu lernen und sich anzupassen. Mit jedem neuen Input verbessert sie ihre Ergebnisse, erkennt Trends früher als Menschen und kann auf spezifische Zielgruppen maßgeschneiderte Designs liefern. Das führt zu einer nie dagewesenen Skalierbarkeit und Individualisierung. Und das alles, ohne dass du dafür Tausende von Stunden an kreativer Arbeit investieren musst. Doch bei aller Euphorie sollte man nie vergessen: Die Technik ist nur so gut wie die Daten, mit denen sie gefüttert wird. Und hier beginnt die kritische Betrachtung.

Technische Grundlagen: Deep Learning, Generative Modelle und neuronale Netze im Designprozess

Die Basis moderner Design AI-Tools sind Deep-Learning-Modelle, die auf neuronalen Netzen aufbauen. Diese Netze imitieren die Funktionsweise des menschlichen Gehirns und sind in der Lage, Muster in komplexen Datensätzen zu erkennen. Für Designzwecke werden meist Generative Modelle eingesetzt, insbesondere Variational Autoencoders (VAEs) und GANs. Diese Modelle können neue, kreative Inhalte erzeugen, indem sie Zufallsvariablen in den Lernprozess einbringen.

GANs funktionieren wie ein Duell zwischen zwei neuronalen Netzen: dem Generator, der neue Designs erschafft, und dem Diskriminator, der beurteilt,

ob das Design realistisch ist. Während des Trainingsprozesses verbessern sich beide, bis der Generator überzeugende, kaum von echten Designs zu unterscheidende Resultate liefert. Das Ergebnis sind hochqualitative Bilder, Logos oder Layouts, die sich kaum von menschlich kreierten Arbeiten unterscheiden lassen. Hierbei spielt auch Transfer Learning eine große Rolle: Modelle, die auf großen Datensätzen vortrainiert wurden, lassen sich auf spezifische Designaufgaben anpassen, was die Effizienz erheblich steigert.

Ein weiterer technischer Kern ist die Verwendung von neuronalen Style-Transfer-Algorithmen, die es erlauben, den Stil eines Kunstwerks auf ein anderes Bild zu übertragen. Damit lassen sich beispielsweise Fotos in berühmte Malstile verwandeln oder Farbschemata automatisch anpassen. Für Webdesign und UI-Design kommen spezialisierte Deep-Learning-Tools zum Einsatz, die automatisch responsive Layouts, Farbpaletten und Typografie vorschlagen. Die Technik steckt heute in zahlreichen Plattformen, die Designer bei der Arbeit unterstützen – oder komplett übernehmen.

Praktische Anwendungsfälle: Von Logo-Generierung bis Webdesign automatisiert

Die Einsatzmöglichkeiten von Design AI sind nahezu grenzenlos. Im Logo-Design reicht es, einen Begriff oder eine Stilrichtung einzugeben, um eine Vielzahl von Vorschlägen zu erhalten. Tools wie Logojoy oder Looka nutzen generative Modelle, um innerhalb weniger Sekunden eine breite Palette an Logos zu produzieren, die anschließend nur noch feinjustiert werden müssen. Für Branding-Agenturen bedeutet das: Mehr kreative Kapazitäten, die auf den ersten Blick unendlich erscheinen.

Im Webdesign setzen Unternehmen zunehmend auf AI, um responsive Layouts, Farbschemata und UI-Elemente zu generieren. Plattformen wie Bookmark oder The Grid verwenden KI, um Webseiten anhand von Zielgruppen, Branche und Wunschdesign zu erstellen. Das Ergebnis: Schnellere Projektabschlüsse, geringere Kosten und eine personalisierte Nutzererfahrung, die vorher nur durch teure Agenturen erreichbar war. Gleichzeitig arbeiten Entwickler an generativen Design-Tools, die automatisch UI-Komponenten zusammenstellen, Prototypen generieren und sogar Content-Layouts vorschlagen.

Auch in der Werbung und Content-Erstellung spielt AI eine immer größere Rolle. So können automatisch visuelle Kampagnen, Social-Media-Posts oder sogar animierte Videos generiert werden. Dabei kommen Tools wie Runway ML oder Artbreeder zum Einsatz, die aus einem einzigen Input eine Vielzahl an Variationen produzieren. Das spart nicht nur Zeit, sondern öffnet auch kreative Türen, die vorher nur Profis mit hohem Budget betreten konnten.

Risiken und Fallstricke: Warum AI-Design nicht automatisch perfekt ist

Doch bei aller Begeisterung darf man die Schattenseiten nicht ignorieren. KI-generierte Designs sind nur so gut wie die Daten, mit denen sie trainiert wurden. Biases, fehlerhafte Daten oder unzureichende Vielfalt im Training führen zu Ergebnissen, die stereotyp, unoriginell oder sogar unangemessen sind. Zudem fehlt es vielen AI-Tools an echter Kreativität, sondern sie reproduzieren nur bestehende Muster. Das kann zu uniformen Designs führen, die kaum noch hervorstechen.

Ein weiteres Problem ist die Kontrolle. Automatisierte Prozesse können zwar schnell Ergebnisse liefern, aber die Feinjustierung bleibt oft aufwändig. Wer nicht genau weiß, wie man die Modelle sinnvoll steuert, landet bei einem Design, das zwar technisch korrekt, aber emotional kalt oder langweilig wirkt. Außerdem besteht die Gefahr, dass Designer ihre Jobs an die Maschine verlieren – was bei der Automatisierung von Standard-Designs durchaus realistisch ist. Hier gilt: AI ist ein Werkzeug, kein Ersatz für menschliche Kreativität.

Nicht zuletzt ist die rechtliche Seite nicht zu vernachlässigen. Urheberrechtsfragen, Nutzungsrechte an generierten Bildern und das Risiko von Plagiaten sind noch nicht vollständig geklärt. Wer AI-Designs veröffentlicht, sollte sich bewusst sein, dass rechtliche Grauzonen drohen – besonders, wenn die Modelle auf urheberrechtlich geschützten Daten basieren. Hier gilt es, vorsichtig zu sein und klare Verträge zu haben.

Schritt-für-Schritt: So integrierst du AI in deinen kreativen Workflow

Die Integration von Design AI in den kreativen Prozess ist kein Hexenwerk, erfordert aber eine klare Strategie. Hier eine bewährte Vorgehensweise in zehn Schritten:

1. Bedarfsanalyse
   Überlege, welche Designaufgaben regelmäßig anfallen und ob sie durch AI effizienter gelöst werden können. Standardaufgaben wie Logo-Variationen, Farbpaletten oder UI-Layouts sind ideal.
2. Tool-Auswahl
   Recherchiere und teste verschiedene Plattformen – von spezialisierten Logo-Generatoren bis zu generativen Kunstplattformen. Achte auf

Nutzerbewertungen, Qualität der Ergebnisse und Integrationsmöglichkeiten.
3. Datensatz-Management
Für maßgeschneiderte Ergebnisse solltest du eigene Daten, Stile oder Markenrichtlinien in die Modelle einspeisen. Das erhöht die Relevanz und Einzigartigkeit der Designs.
4. Prototyping
Nutze AI-Tools, um erste Layouts und Visuals zu generieren. Wichtig ist, die Ergebnisse kritisch zu prüfen und nur die besten in den Workflow zu übernehmen.
5. Feinjustierung & Kontrolle
Überarbeite die generierten Designs manuell, um Persönlichkeit und Originalität sicherzustellen. AI ist kein Ersatz, sondern eine Ergänzung.
6. Iteratives Testing
Teste die generierten Designs auf Zielgruppenakzeptanz, Usability und Markenpassung. Nutze Feedback, um die Modelle weiter zu optimieren.
7. Automatisierung & Skalierung
Integriere AI-Tools in deine Automatisierungssysteme, um regelmäßig neue Designs zu produzieren – besonders bei Kampagnen und Content-Serien.
8. Rechtliche Absicherung
Kläre Urheberrechte, Nutzungsrechte und Haftungsfragen bei AI-generierten Designs. Sorge für klare Verträge und Dokumentationen.
9. Schulung & Weiterentwicklung
Trainiere dein Team im Umgang mit AI-Tools, um das volle Potenzial auszuschöpfen und kreative Grenzen zu verschieben.
10. Langfristige Kontrolle
Überwache regelmäßig die Qualität der Ergebnisse, aktualisiere Modelle und passe deine Strategien an technologische Entwicklungen an.

Tools, die wirklich helfen – und die Zeitverschwendung

Nicht alle AI-Tools sind gleich, und viele versprechen mehr, als sie halten. Bei der Wahl der Werkzeuge solltest du auf bewährte Plattformen setzen, die echte Innovationen bieten und eine offene API haben. Zu den Top-Tools gehören:

- DALL·E 2: Für fotorealistische Bilder und kreative Kompositionen.
- Runway ML: Für Video- und Bild-Generierung, mit umfangreichen Modellen für Animationen und Effekte.
- Artbreeder: Für die kreative Weiterentwicklung von Porträts, Landschaften und abstrakten Designs.
- Deep Dream Generator: Für surrealistische Kunstwerke, die im Kopf bleiben.
- Canva mit AI-Features: Für einfache, schnelle Designs im Web und Social Media.

Was die Zeitverschwendung betrifft: Vorsicht bei Plattformen, die nur auf

Marketing setzen, aber keine echten Ergebnisse liefern. Viele kostenlose oder günstige Tools liefern nur mittelmäßige Resultate oder sind nur reine Generatoren ohne Kontrolle. Bevor du viel Zeit investierst, teste die Qualität, schaue dir Referenzen an und prüfe, ob die Ergebnisse wirklich in dein Portfolio passen.

Was die Branche verschweigt: Die dunkle Seite der AI-Designs

Der Hype um Design AI ist groß, doch es gibt eine Schattenseite, die kaum jemand offen anspricht. Zum einen ist die Gefahr der Plagiatsproduktion hoch: Modelle, die auf bestehenden Designs trainiert werden, reproduzieren oft ungefragt urheberrechtlich geschützte Werke. Das kann teuer werden und rechtliche Konsequenzen nach sich ziehen.

Zum anderen besteht die Gefahr der Uniformität. Wenn alle auf die gleiche AI setzen, entstehen austauschbare Designs ohne Persönlichkeit. Das führt zu einem Einheitsbrei, der die Markenidentity schwächt und die Differenzierung erschwert. Zudem ist die Kontrolle über die generierten Inhalte oft mangelhaft, was zu unerwünschten Ergebnissen oder sogar Skandalen führen kann.

Nicht zuletzt darf man die ethische Frage nicht ignorieren: Sollen Maschinen über unsere visuellen Kulturen bestimmen? Wird die menschliche Kreativität durch Algorithmen ersetzt? Hier sind noch viele Fragen offen, die die Branche erst in den kommenden Jahren klären muss. Klar ist: AI ist ein mächtiges Werkzeug, das verantwortungsvoll eingesetzt werden will.

Fazit: Warum du kein Design-Profi sein musst, um die Zukunft zu gestalten

Die Zukunft des Designs ist digital, automatisiert und von Algorithmen geprägt. Doch das bedeutet nicht, dass menschliche Kreativität obsolet wird. Im Gegenteil: Wer AI richtig versteht und gezielt einsetzt, kann seine kreative Arbeit auf ein neues Level heben. Es geht darum, die Technologie als Werkzeug zu sehen, das Grenzen verschiebt und neue Möglichkeiten eröffnet.

Wer sich jetzt darauf verlässt, nur auf die Maschine zu setzen, läuft Gefahr, im Wettbewerb abgehängt zu werden. Die wichtigste Fähigkeit bleibt die Fähigkeit, KI sinnvoll zu steuern, kritisch zu hinterfragen und kreativ zu kombinieren. Denn am Ende entscheidet nicht nur die Technologie, sondern vor allem, wie du sie nutzt, um echte Innovationen zu schaffen. Willkommen in der

neuen Ära des Designs – rau, schnell, intelligent und niemals stillstehend.