KI Training: So revolutioniert es Marketing und Technik

Category: KI & Automatisierung
geschrieben von Tobias Hager | 22. Juni 2026

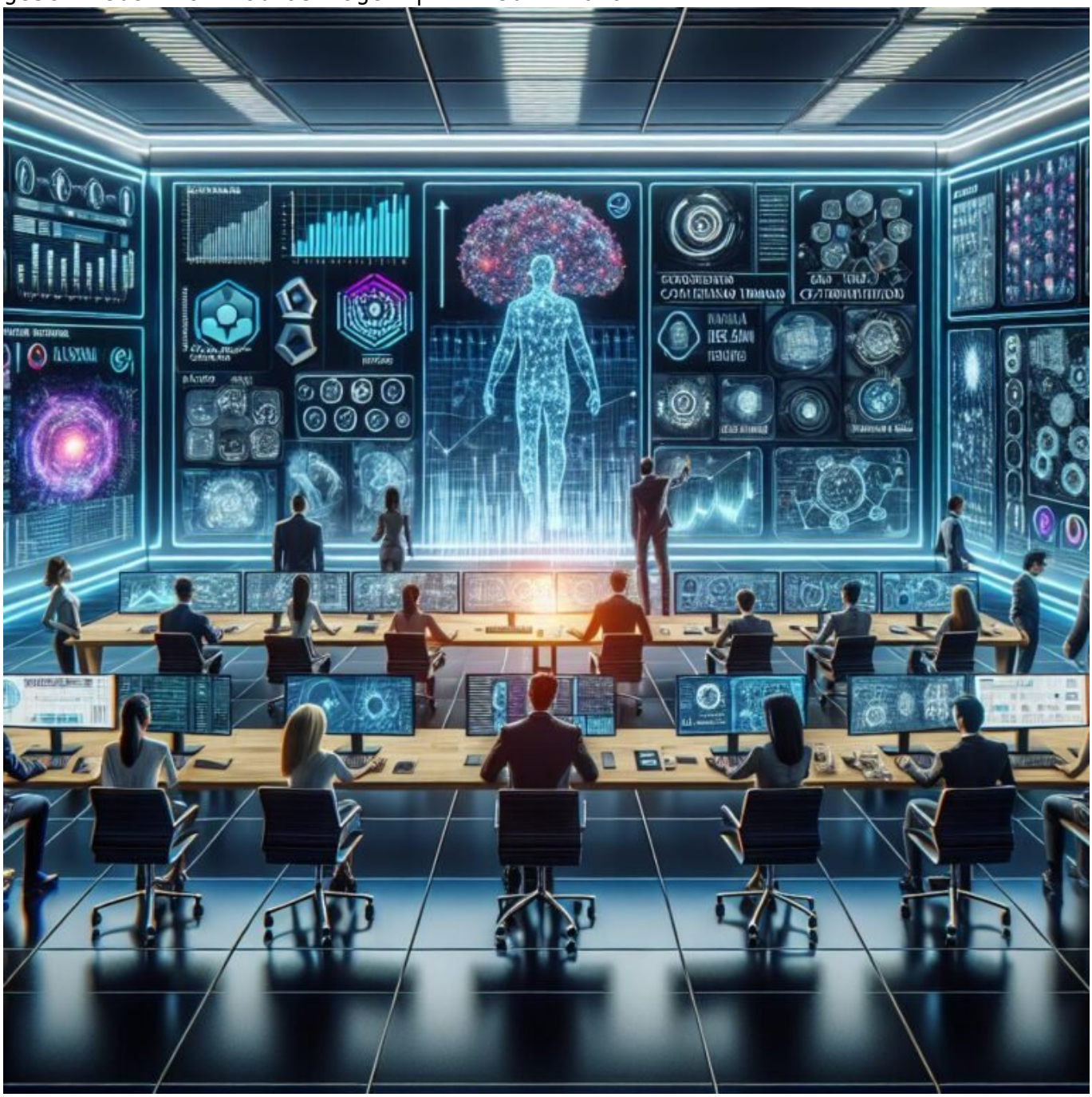

KI-Training: So revolutioniert es Marketing und Technik

Stell dir vor, du könntest dein Marketing in die Zukunft katapultieren, ohne eine Zeile Code zu schreiben – genau das macht KI-Training möglich. Doch während die einen noch von ChatGPT schwärmen, haben die klugen Köpfe schon längst erkannt, dass KI-Training das nächste große Ding ist, um technische Prozesse zu automatisieren, Content zu perfektionieren und Wettbewerbsvorteile zu sichern. Wer heute noch auf veraltete Methoden setzt, wird morgen im digitalen Staub kehren. Willkommen bei der Revolution, die alles auf den Kopf stellt – und du bist eingeladen, an Bord zu kommen.

- Was KI-Training bedeutet und warum es den Markt verändert
- Die wichtigsten Technologien hinter KI-Training für Marketing und Technik
- Wie KI-Training deine Content-Strategie grundlegend verändert
- Automatisierung, Personalisierung und Effizienz durch KI-Training
- Technische Voraussetzungen und Tools für erfolgreiches KI-Training
- Praktische Anwendungsbeispiele: Von Keyword-Optimierung bis Code-Refactoring
- Risiken, Herausforderungen und Grenzen des KI-Trainings
- Schritt-für-Schritt: So implementierst du KI-Training in dein Business
- Worauf du bei der Wahl der richtigen KI-Modelle achten solltest
- Die Zukunft von KI-Training: Was kommt als Nächstes?

Wenn du glaubst, KI sei nur eine Spielerei für Nerds und Data-Scientisten, dann hast du die Rechnung ohne die Zukunft gemacht. Denn KI-Training ist heute kein optionales Extra mehr, sondern ein strategischer Imperativ. Es geht um mehr als nur um Chatbots oder einfache Automatisierungen – es geht um die fundamentale Veränderung der Art und Weise, wie wir Daten, Inhalte und Prozesse steuern. Wer heute noch auf traditionelle Methoden setzt, wird im nächsten Jahrzehnt gnadenlos abgehängt – weil KI-Training die Gamechanger-Technologie schlechthin ist.

Technisches Verständnis war gestern – heute zählt die Fähigkeit, KI-Modelle zu trainieren, zu optimieren und strategisch einzusetzen. Es ist der Schlüssel, um Content-Qualität, Nutzerbindung und technische Effizienz auf das nächste Level zu heben. Das Problem: Viele Marketing- und Tech-Teams sind noch immer in der Analogie gefangen, dass KI nur „input“ bedeutet, während das wahre Potenzial im „Training“ liegt. Denn nur durch gezieltes, datengetriebenes Training werden KI-Modelle wirklich leistungsfähig – und nur so kannst du sie zu deinem Vorteil nutzen.

Was KI-Training wirklich bedeutet – und warum es der nächste Schritt im Digitalmarketing ist

KI-Training ist kein Hype, sondern die systematische Schulung von Algorithmen, um spezifische Aufgaben präzise zu lösen. Es geht darum, eine KI anhand von Daten, Beispielen und Feedback so zu „trainieren“, dass sie Aufgaben eigenständig, effizient und in hoher Qualität erledigt. Während klassische Programmierung auf festen Regeln basiert, lernen KI-Modelle durch Mustererkennung und Anpassung. Das bedeutet: Du musst ihnen beibringen, was relevant ist, wie sie Muster erkennen und welche Entscheidungen sie treffen sollen.

Im digitalen Marketing bedeutet das: Mit KI-Training kannst du Content automatisch anpassen, SEO-Optimierungen vornehmen, Bild- und Videomaterial verbessern oder sogar Kampagnen in Echtzeit steuern. Es ist die Brücke zwischen Big Data und nutzbarem Mehrwert. Das Besondere: KI-Modelle werden durch kontinuierliches Training immer smarter, adaptiver und effizienter. Es ist kein einmaliger Prozess, sondern ein iterativer Zyklus, der deine Technik und dein Marketing dauerhaft auf das nächste Level hebt.

Ein weiterer Punkt: Das Training von KI ist vergleichbar mit dem Training eines Athleten. Es braucht Daten, Feedback, Feinjustierung und eine klare Zielsetzung. Ohne diese systematische Herangehensweise wird das KI-Modell nur wild vor sich hin „lernen“ – mit unbrauchbaren Ergebnissen. Deshalb ist es unerlässlich, die Datenqualität hoch zu halten, den Lernprozess zu überwachen und gezielt Steuerungselemente einzusetzen. Nur so erreichst du die gewünschten Resultate.

Technologien und Tools hinter KI-Training für Marketing und Technik

Um KI-Training effektiv umzusetzen, brauchst du die richtigen Technologien. TensorFlow, PyTorch, Hugging Face Transformers und OpenAI API sind nur einige der Big Player im Feld. Diese Frameworks ermöglichen es, komplexe neuronale Netze zu bauen, zu trainieren und zu deployen. Doch Technik allein reicht nicht. Es braucht eine stabile Datenbasis, saubere Pipelines und eine klare Strategie für das Training.

Der Workflow beginnt meist mit der Datensammlung: Web-Scraping, API-

Integrationen oder Daten-Feeds, die in eine strukturierte Datenbank eingespeist werden. Dann folgt die Datenbereinigung – Dubletten entfernen, unvollständige Einträge filtern, Labels korrekt setzen. Das Training erfolgt anschließend in mehreren Phasen: Erst das Pre-Training auf allgemeinen Daten, dann das Feintuning für spezifische Aufgaben. Hier kommen Transfer Learning und Fine-Tuning ins Spiel, um die Modelle auf deine individuellen Anforderungen anzupassen.

Wichtige Tools für das Monitoring und die Optimierung sind MLflow, Weights & Biases oder TensorBoard. Sie helfen dir, den Lernfortschritt zu visualisieren, Hyperparameter zu justieren und Performance-Engpässe zu identifizieren. Für den produktiven Einsatz kommen Container-Technologien wie Docker oder Kubernetes zum Einsatz, damit das Modell skalierbar und sicher läuft. Das Ziel: Ein automatisierter, wiederholbarer Trainingsprozess, der kontinuierlich bessere Ergebnisse liefert.

Praktische Anwendungsbeispiele: Von Content-Optimierung bis Code-Refactoring

KI-Training ist heute in der Praxis angekommen – und zwar überall dort, wo Daten, Content und Code eine Rolle spielen. Ein typisches Beispiel ist die automatische Textgenerierung für SEO-Content. Hierbei wird ein KI-Modell anhand historischer Texte, Keywords und Nutzerinteraktionen trainiert, um neue, suchmaschinenoptimierte Inhalte zu erstellen, die menschlicher kaum zu unterscheiden sind.

Ein weiteres Beispiel: Bild- und Videobearbeitung. KI-Modelle wie StyleGAN oder DeepFake-Technologien werden trainiert, um visuelle Inhalte in Echtzeit zu verbessern, zu modifizieren oder sogar komplett neu zu generieren. Das spart nicht nur Zeit, sondern ermöglicht auch eine bisher unerreichte Personalisierung der Inhalte.

Im Bereich Technik: KI-Modelle für Code-Refactoring und automatische Fehlererkennung. Durch gezieltes Training lernen sie, redundanten Code zu identifizieren, Sicherheitslücken aufzudecken und Performance-Optimierungen vorzuschlagen. Das reduziert den manuellen Aufwand in Entwicklerteams drastisch und sorgt für stabileren, effizienteren Code.

Risiken, Herausforderungen und

Grenzen des KI-Trainings

Natürlich ist nicht alles Gold, was glänzt. Beim KI-Training lauern Risiken und Herausforderungen, die nicht unterschätzt werden dürfen. Die Datenqualität ist entscheidend: Schlechte Daten führen zu schlechten Ergebnissen. Bias, Verzerrungen und unrepräsentative Datensätze können dazu führen, dass die KI falsche Schlüsse zieht – mit gravierenden Folgen im Content oder in der Technik.

Weiterhin: Das Training selbst ist ressourcenintensiv. Rechenleistung, Storage und Fachwissen sind gefragt. Ohne ausreichendes Know-how und Infrastruktur bleibt das KI-Training eine teure Spielerei, die keine echten Ergebnisse liefert. Auch ethische Fragen spielen eine Rolle: Datenschutz, Transparenz und Fairness müssen in der Strategie berücksichtigt werden, sonst droht der Shitstorm.

Und last but not least: Grenzen der KI. Kein Modell ist perfekt. Es gibt immer noch Aufgaben, bei denen menschliche Expertise unverzichtbar bleibt. Mustererkennung ist eine Sache, kreatives Denken eine andere. Wer nur auf KI setzt, läuft Gefahr, den menschlichen Faktor zu vernachlässigen – und damit wertvolle Nuancen zu verlieren.

Schritt-für-Schritt: So implementierst du KI-Training in dein Business

Der Einstieg in das KI-Training ist kein Hexenwerk, aber auch kein Spaziergang. Hier eine bewährte Roadmap:

- Zieldefinition: Klare Ziele setzen: Möchtest du Content automatisieren, technische Prozesse optimieren oder beides?
- Datenanalyse: Bestehende Datenquellen identifizieren, Qualität prüfen und bereinigen.
- Tool-Auswahl: Frameworks, Plattformen und Cloud-Services auswählen, die zu deinem Projekt passen.
- Prototyping: Erste Modelle trainieren, um Machbarkeit und Potenzial zu testen.
- Feintuning & Optimierung: Hyperparameter anpassen, Datensätze erweitern und die Performance verbessern.
- Deployment: Das Modell in die Produktion überführen – mit Monitoring, Skalierung und Sicherheitsmaßnahmen.
- Kontinuierliches Training: Feedback-Loops einbauen, um das Modell laufend zu verbessern und anzupassen.

Nur wer systematisch vorgeht und die richtigen Tools nutzt, wird die Vorteile des KI-Trainings voll ausschöpfen. Es ist kein kurzfristiger Sprint, sondern ein langfristiges Projekt, das den Unterschied zwischen Mittelmaß und

Innovation macht.

Worauf du bei der Wahl der KI-Modelle achten solltest

Nicht alle KI-Modelle sind gleich. Für Marketing und Technik gilt: Die Auswahl des richtigen Modells ist entscheidend für den Erfolg. Grundsätzlich unterscheidet man zwischen vortrainierten Modellen (wie GPT, BERT, CLIP) und selbst trainierten Modellen. Vortrainierte Modelle sind schnell einsatzbereit, aber oft weniger anpassbar. Selbst trainierte Modelle benötigen mehr Aufwand, liefern aber maximale Kontrolle und maßgeschneiderte Ergebnisse.

Wichtig sind Faktoren wie Modellarchitektur, Rechenaufwand, Flexibilität und Skalierbarkeit. Für Content-Generierung eignen sich Transformer-Modelle wie GPT-4 oder T5. Für Bild- und Videoaufgaben sind CNNs (Convolutional Neural Networks) und GANs (Generative Adversarial Networks) die erste Wahl. Bei technischen Aufgaben wie Code-Analyse sind spezielle Modelle wie OpenAI Codex oder CodeBERT relevant.

Der entscheidende Punkt: Die Wahl muss zur Problemstellung passen. Ein zu komplexes Modell kostet Ressourcen, bringt aber keinen Mehrwert. Ein zu simples Modell kann die Aufgabe nicht lösen. Hier gilt: Testen, vergleichen, optimieren.

Ausblick: Die Zukunft des KI-Trainings im Marketing und in der Technik

KI-Training ist kein kurzfristiger Trend, sondern die Grundlage für die nächsten Jahrzehnte. Mit Fortschritten in Bereichen wie Few-Shot Learning, Transfer Learning und Explainable AI wird sich die Effizienz und Transparenz weiter verbessern. Wir werden mehr automatisierte Trainingspipelines, intelligente Datenanbindung und adaptivere Modelle sehen, die sich nahtlos in bestehende Systeme integrieren lassen.

Auch die Regulierung wird eine Rolle spielen: Datenschutz, Fairness und Ethik werden zu festen Bestandteilen des KI-Trainings. Unternehmen, die jetzt in Know-how und Infrastruktur investieren, werden den Vorsprung haben – alle anderen riskieren, im Schatten der KI-Fähigkeiten der Big Player zu stehen. Die Zukunft gehört den, die verstehen, dass KI-Training keine Zauberei, sondern harte Arbeit ist – aber die Arbeit, die sich lohnt.

Wer heute die Grundlagen legt, wird morgen die Trends setzen. Es ist Zeit, das Ruder in die Hand zu nehmen und KI-Training als strategischen Vorteil zu

begreifen. Denn wer nicht mit der Zeit geht, geht mit der Zeit – und das endet meistens im digitalen Abseits.