Kostenlose PowerPoint: Profi-Tipps für smarte Präsentationen

Category: Online-Marketing
geschrieben von Tobias Hager | 11. März 2026

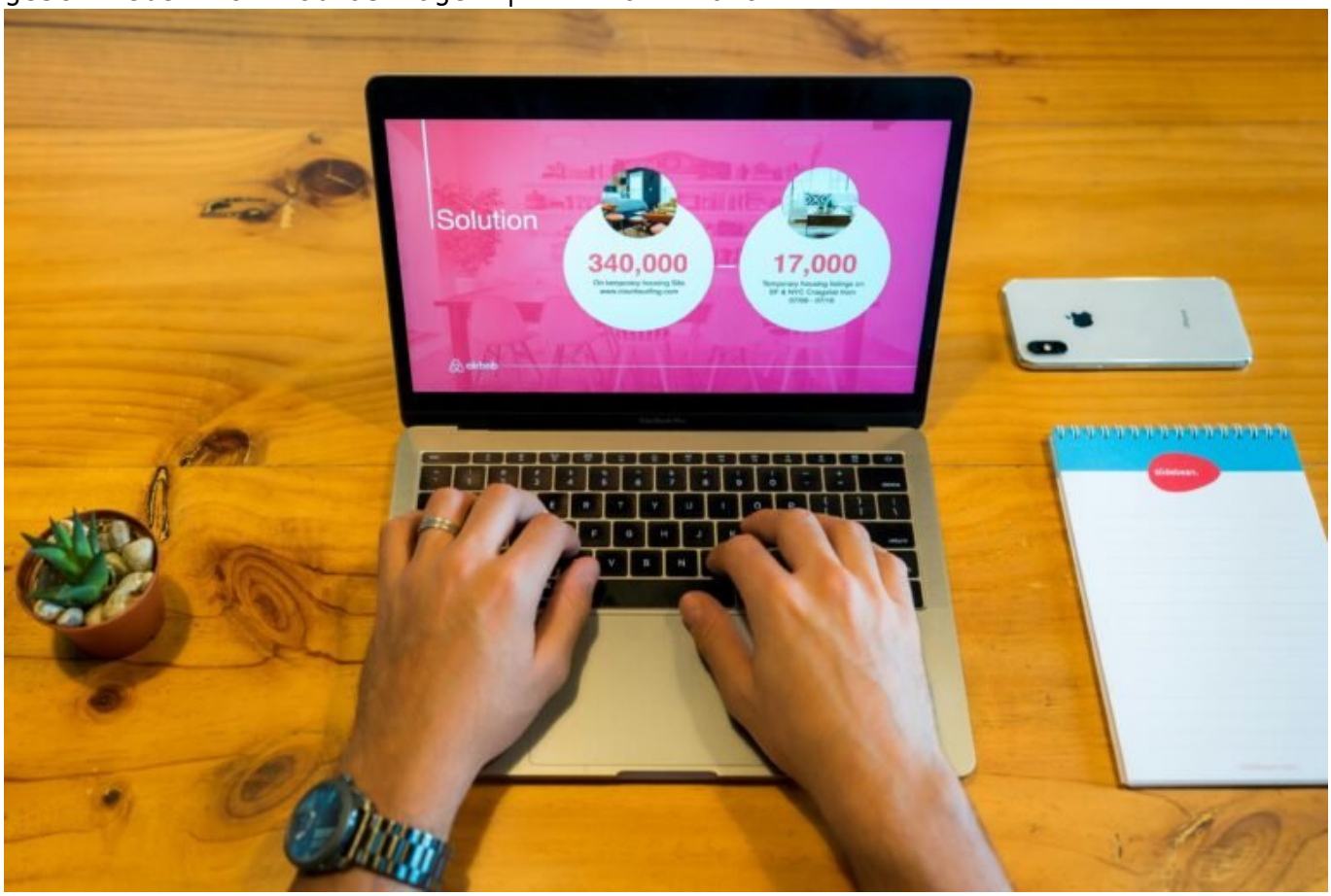

Kostenlose PowerPoint: Profi-Tipps für smarte Präsentationen

Hast du genug von langweiligen, uninspirierten Präsentationen, die niemanden hinter dem Ofen hervorlocken? Dann ist es höchste Zeit für ein Upgrade! In der Welt von PowerPoint gibt es mehr als nur das fade Standard-Design. Erfahre, wie du mit kostenlosen Tools und ein paar cleveren Tricks deine Präsentationen auf ein neues Level hebst – und das ganz ohne Budget. Spoiler:

Wir reden hier nicht von einem weiteren Clipart-Desaster, sondern von professionellen, smarten Präsentationen, die Eindruck hinterlassen. Willkommen in der Welt der kostenlosen PowerPoint-Ressourcen!

- Warum kostenlose PowerPoint-Vorlagen eine echte Geheimwaffe im Präsentations-Repertoire sind
- Die besten Quellen für hochwertige, kostenlose PowerPoint-Designs
- Tipps zur Personalisierung von Vorlagen für maximale Wirkung
- Wie du mit Animationen und Übergängen deine Präsentation aufpeppst, ohne übertrieben zu wirken
- Welche Fehler du bei kostenlosen PowerPoint-Vorlagen unbedingt vermeiden solltest
- Wie du mit smarten Hacks und Tools den Präsentationsprozess effizienter gestaltest
- Ein Leitfaden zur Wahl der richtigen Schriftarten und Farben für deine Präsentationen
- Warum deine Präsentation ohne klare Struktur und Storyline untergeht
- Ein knackiges Fazit und ein Hinweis, warum smarte Präsentationen mehr als nur schöne Folien sind

PowerPoint ist seit Jahrzehnten das Mittel der Wahl für Präsentationen. Doch die meisten Nutzer schöpfen das volle Potenzial dieser Software nicht aus. Stattdessen dominiert die graue Langeweile von Standard-Templates und uninspirierten Designs. Dabei gibt es eine Vielzahl an kostenlosen PowerPoint-Ressourcen, die dir helfen können, professionelle und ansprechende Präsentationen zu erstellen, die dein Publikum fesseln. Diese Ressourcen sind nicht nur kostensparend, sondern bieten auch eine Vielfalt an Designs, die weit über das hinausgehen, was PowerPoint von Haus aus bietet.

Kostenlose PowerPoint-Vorlagen sind ein echter Gamechanger, wenn es darum geht, deine Präsentationen zu verbessern. Sie bieten dir die Möglichkeit, aus der Masse herauszustechen und deinem Publikum etwas Einzigartiges zu bieten. Doch wo findest du diese Vorlagen, und wie kannst du sie optimal nutzen, ohne in die Falle zu tappen, die viele machen, nämlich der übermäßige Einsatz von unnötigen Animationen und Effekten?

In diesem Artikel zeigen wir dir nicht nur die besten Quellen für kostenlose PowerPoint-Designs, sondern auch, wie du diese Vorlagen personalisieren kannst, um maximale Wirkung zu erzielen. Wir geben dir Tipps, wie du Animationen und Übergänge sinnvoll einsetzt, und zeigen dir die häufigsten Fehler, die du bei der Verwendung von Vorlagen vermeiden solltest. Außerdem erfährst du, wie du mit smarten Tools und Hacks den Präsentationsprozess effizienter gestalten kannst. Denn eins ist sicher: In der Welt der Präsentationen zählt nicht nur der Inhalt, sondern auch die Verpackung.

Mit unseren Profi-Tipps bist du bestens gerüstet, um in der nächsten Präsentation zu glänzen und dein Publikum zu begeistern. Denn eine gute Präsentation ist mehr als nur eine Aneinanderreihung von Folien – sie ist eine Geschichte, die erzählt werden möchte. Lass uns gemeinsam eintauchen in die Welt der kostenlosen PowerPoint-Ressourcen und entdecke, wie du deine Präsentationen auf das nächste Level heben kannst. Willkommen bei den PowerPoint-Profis!

Warum kostenlose PowerPoint-Vorlagen die Geheimwaffe sind

Kostenlose PowerPoint-Vorlagen sind mehr als nur eine kostengünstige Alternative zu teuren Designs. Sie sind eine Möglichkeit, deine Präsentationen auf eine professionelle Ebene zu heben, ohne ein Vermögen auszugeben. Doch was macht diese Vorlagen so besonders und warum solltest du sie in dein Präsentations-Repertoire aufnehmen?

Erstens bieten kostenlose Vorlagen eine Vielzahl an Designs, die über das Standardangebot von PowerPoint hinausgehen. Von minimalistischen Layouts bis hin zu farbenfrohen und kreativen Designs ist für jeden Geschmack etwas dabei. Diese Vielfalt ermöglicht es dir, die Vorlage auszuwählen, die am besten zu deinem Thema und Stil passt.

Zweitens sind viele dieser Vorlagen von professionellen Designern erstellt, die genau wissen, worauf es bei einer ansprechenden Präsentation ankommt. Sie sind nicht nur optisch ansprechend, sondern auch funktional gestaltet, sodass die Informationen klar und verständlich präsentiert werden können.

Drittens bieten kostenlose PowerPoint-Vorlagen eine hervorragende Grundlage, um deiner eigenen Kreativität freien Lauf zu lassen. Du kannst Farben, Schriftarten und Layouts anpassen, um die Vorlage genau auf deine Bedürfnisse zuzuschneiden. Dies verleiht deiner Präsentation eine persönliche Note und hebt sie von der Masse ab.

Schließlich sind kostenlose Vorlagen eine ausgezeichnete Möglichkeit, Zeit zu sparen. Anstatt stundenlang an einem eigenen Design zu feilen, kannst du eine fertige Vorlage verwenden und diese anpassen. So bleibt mehr Zeit für die inhaltliche Vorbereitung deiner Präsentation.

Die besten Quellen für kostenlose PowerPoint-Designs

Es gibt zahlreiche Websites, die hochwertige, kostenlose PowerPoint-Vorlagen anbieten. Doch nicht alle Quellen sind gleich gut. Einige bieten veraltete oder kaum anpassbare Designs, während andere eine wahre Fundgrube für kreative und moderne Vorlagen sind. Hier sind einige der besten Quellen, die du unbedingt kennen solltest:

- Slidesgo: Diese Plattform bietet eine riesige Auswahl an kostenlosen Vorlagen, die in verschiedene Kategorien eingeteilt sind. Von Business-Präsentationen bis hin zu Bildungs- und Kreativthemen ist alles dabei.
- Canva: Ursprünglich ein Online-Design-Tool, bietet Canva auch eine beeindruckende Sammlung an PowerPoint-Vorlagen. Die Designs sind modern und leicht anpassbar.
- Envato Elements: Hier findest du eine Vielzahl an kostenlosen Vorlagen,

die speziell für professionelle Präsentationen entwickelt wurden. Die Qualität der Designs ist hervorragend.
- GraphicRiver: Diese Plattform ist bekannt für ihre hochwertigen Grafiken und Vorlagen. Auch wenn einige Designs kostenpflichtig sind, gibt es regelmäßig kostenlose Angebote.
- Google Slides Templates: Viele der Vorlagen, die für Google Slides entwickelt wurden, können auch in PowerPoint verwendet werden. Diese Vorlagen sind oft minimalistisch und vielseitig einsetzbar.

Alle diese Quellen bieten dir die Möglichkeit, deine Präsentationen mit hochwertigen Designs zu verbessern, ohne dafür bezahlen zu müssen. Es lohnt sich, regelmäßig nach neuen Vorlagen zu suchen, um stets auf dem neuesten Stand zu bleiben und deine Präsentationen frisch und ansprechend zu gestalten.

Ein weiterer Vorteil dieser Plattformen ist, dass die meisten Vorlagen ohne Registrierung heruntergeladen werden können. So sparst du dir die Mühe, dich auf mehreren Websites anzumelden und kannst direkt mit der Gestaltung deiner Präsentation beginnen.

Wie du kostenlose Vorlagen personalisierst

Eine Vorlage ist nur der Ausgangspunkt deiner Präsentation. Um wirklich Eindruck zu machen, solltest du die Vorlage personalisieren und an deine spezifischen Bedürfnisse anpassen. Aber wie geht das, ohne den professionellen Look zu verlieren?

Beginne damit, die Farben der Vorlage an deine Unternehmensfarben oder das Thema deiner Präsentation anzupassen. Farben haben eine starke Wirkung auf die Wahrnehmung und können die Botschaft deiner Präsentation verstärken. Achte darauf, dass du nicht zu viele verschiedene Farben verwendest, um ein harmonisches Gesamtbild zu erzeugen.

Ein weiterer wichtiger Punkt ist die Wahl der Schriftarten. Vermeide ausgefallene oder schwer lesbare Schriftarten. Setze stattdessen auf klare und gut lesbare Schriften, die auch bei einer Projektion auf größeren Bildschirmen gut zur Geltung kommen. Du kannst die Schriftarten der Vorlage durch deine eigenen ersetzen, um einen einheitlichen Look zu gewährleisten.

Auch die Platzierung von Bildern und Grafiken spielt eine wichtige Rolle. Nutze hochwertige Bilder, die deine Botschaft unterstützen und die Aufmerksamkeit des Publikums lenken. Achte darauf, dass die Bilder nicht überladen wirken und genug Weißraum vorhanden ist, um die Lesbarkeit der Folien zu gewährleisten.

Schließlich solltest du die Inhalte der Vorlage anpassen. Standardtexte sind oft generisch und wenig aussagekräftig. Ersetze sie durch deine eigenen Inhalte, die auf die Bedürfnisse und Interessen deines Publikums zugeschnitten sind. Eine starke Einleitung, klare Gliederung und einprägsame

Schlussfolgerung sind entscheidend für eine erfolgreiche Präsentation.

Animationen und Übergänge sinnvoll einsetzen

Animationen und Übergänge können eine Präsentation dynamischer und interessanter gestalten. Doch der Grat zwischen kreativem Einsatz und überladenen Effekten ist schmal. Wie setzt du Animationen sinnvoll ein, ohne deine Zuhörer zu überfordern?

Weniger ist oft mehr. Setze Animationen gezielt ein, um wichtige Punkte hervorzuheben oder den Übergang zwischen verschiedenen Themen zu erleichtern. Vermeide es, jede Folie mit einer anderen Animation zu versehen, da dies schnell chaotisch wirken kann.

- Verwende einfache Übergänge: Ein sanfter Übergang wie „Verblassen“ ist oft effektiver als ausgefallene 3D-Effekte.
- Setze Animationen sparsam ein: Nutze Animationen, um wichtige Informationen oder Grafiken hervorzuheben, nicht um jede Textzeile einzeln erscheinen zu lassen.
- Bleibe konsistent: Verwende ähnliche Animationen und Übergänge innerhalb der gesamten Präsentation, um einen einheitlichen Look zu gewährleisten.

Animationen sollten die Präsentation unterstützen und nicht ablenken. Achte darauf, dass sie nicht zu lange dauern oder zu kompliziert sind. Das Publikum sollte sich auf den Inhalt konzentrieren können, ohne durch übertriebene Effekte abgelenkt zu werden.

Denke daran, dass nicht jede Präsentation Animationen benötigt. Manchmal ist eine klare, statische Darstellung effektiver, insbesondere wenn es um komplexe Informationen oder Daten geht. Setze Animationen daher bewusst und gezielt ein, um den gewünschten Effekt zu erzielen.

Fehler bei kostenlosen PowerPoint-Vorlagen vermeiden

Die Verwendung von kostenlosen PowerPoint-Vorlagen kann viele Vorteile bieten, aber es gibt auch einige Fallstricke, die du vermeiden solltest. Hier sind die häufigsten Fehler und wie du sie umgehen kannst:

Ein häufiger Fehler ist die Übernahme der Vorlage ohne Anpassungen. Eine Vorlage sollte immer an die spezifischen Bedürfnisse deiner Präsentation angepasst werden. Vermeide es, Standardtexte oder -bilder zu verwenden, die nicht zu deiner Botschaft passen.

Ein weiterer Fehler ist der übermäßige Einsatz von Effekten. Auch wenn viele Vorlagen mit allerlei Animationen und Übergängen ausgestattet sind, bedeutet

das nicht, dass du sie alle verwenden solltest. Setze Effekte sparsam ein, um die Aufmerksamkeit des Publikums nicht zu verlieren.

Auch die Vernachlässigung der Lesbarkeit ist ein häufiger Fehler. Achte darauf, dass die Schriftgröße groß genug ist, um auch aus größerer Entfernung gut lesbar zu sein. Wähle kontrastreiche Farben, um sicherzustellen, dass der Text gut lesbar ist.

Ein weiterer Punkt, den viele übersehen, ist die Kompatibilität der Vorlage. Stelle sicher, dass die Vorlage auf dem Gerät, auf dem du präsentierst, korrekt angezeigt wird. Überprüfe Schriftarten, Bilder und Animationen auf ihre Kompatibilität, um unangenehme Überraschungen während der Präsentation zu vermeiden.

Schließlich solltest du darauf achten, dass die Vorlage nicht zu überladen ist. Eine klare Struktur und ein übersichtliches Layout sind entscheidend, um die Botschaft deiner Präsentation effektiv zu vermitteln. Vermeide es, zu viele Informationen auf eine Folie zu packen und achte auf ausreichend Weißraum.

Fazit: Der Schlüssel zu smarten Präsentationen

Kostenlose PowerPoint-Vorlagen sind ein wertvolles Werkzeug, um deine Präsentationen optisch ansprechend und professionell zu gestalten. Doch der Schlüssel zu einer erfolgreichen Präsentation liegt nicht nur im Design, sondern auch in der klaren Struktur und der überzeugenden Storyline. Nutze die Vorlagen als Ausgangspunkt, aber passe sie an deine spezifischen Bedürfnisse an, um das Beste aus deiner Präsentation herauszuholen.

Vermeide häufige Fehler, setze Animationen gezielt ein und achte auf die Lesbarkeit und Kompatibilität deiner Präsentation. Mit den richtigen Tools und Tipps bist du bestens gerüstet, um in der nächsten Präsentation zu glänzen und dein Publikum zu begeistern. Denn eine gute Präsentation ist mehr als nur schöne Folien – sie ist eine Geschichte, die erzählt werden möchte. Willkommen bei den PowerPoint-Profis!