Was ist eine AI – Klartext für Marketing-Profis

Category: KI & Automatisierung
geschrieben von Tobias Hager | 13. November 2025

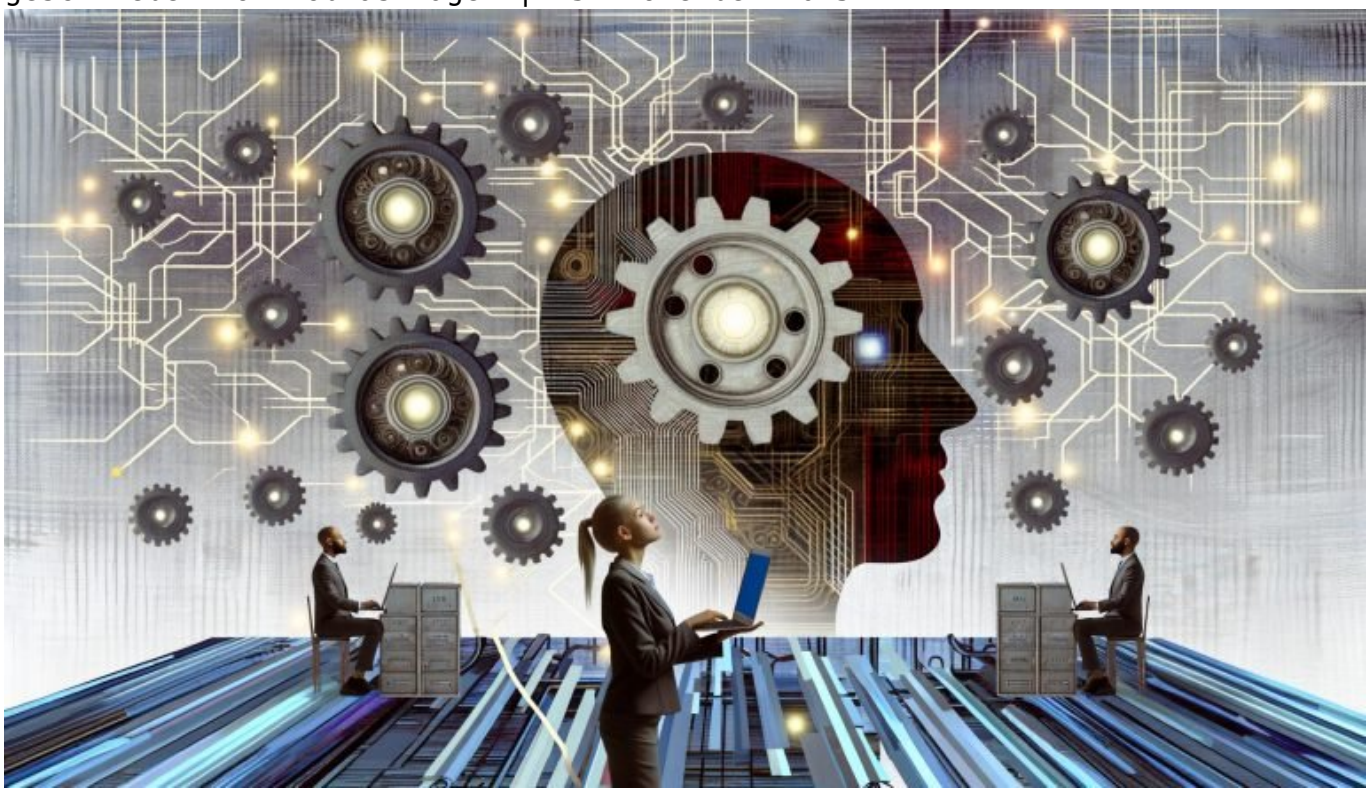

Was ist eine AI – Klartext für Marketing-Profis

Du willst wissen, was eine AI wirklich ist, jenseits von Hype, Buzzwords und leeren Versprechen? Willkommen im Maschinenraum der Wahrheit. Hier gibt's keine KI-Blümchenwiese, sondern einen schonungslos technischen Deep Dive – und zwar genau so, wie Marketing-Profis es endlich hören müssen. Schluss mit Bullshit-Bingo, hier bekommst du Klartext zur künstlichen Intelligenz, wie sie im Online-Marketing 2024 und darüber hinaus tatsächlich funktioniert – und warum du sie entweder meisterst oder gnadenlos abgehängt wirst.

- Was „AI" (künstliche Intelligenz) wirklich ist – jenseits von Hollywood

und Buzzwords
- Die wichtigsten AI-Technologien: Machine Learning, Deep Learning, Natural Language Processing, Generative AI
- Warum AI im Marketing nicht mehr optional ist, sondern über Erfolg oder digitalen Tod entscheidet
- Wie AI-Modelle funktionieren und warum Datengrundlage, Training und Algorithmen alles sind
- Wo AI im Online-Marketing heute schon knallhart eingesetzt wird – und warum du ohne sie keine Chance mehr hast
- Die größten Missverständnisse, Fallstricke und Risiken beim AI-Einsatz im Marketing
- Wie du AI-Tools strategisch auswählst, implementierst und kontrollierst
- Step-by-Step: So startest du als Marketer mit AI, ohne dich von "Agentur-Gurus" verarschen zu lassen
- Warum das Verständnis von AI-Technik dein einziger Schutz gegen digitale Mittelmäßigkeit ist

AI, AI, AI – alle reden davon, kaum einer versteht sie wirklich. In deutschen Marketingabteilungen wird AI oft wie ein Zauberstab behandelt, der alles automatisch besser macht. Falsch. AI ist kein magisches Einhorn, sondern ein knallhartes, technisch komplexes Werkzeug. Wer als Marketing-Profi nicht versteht, wie AI-Modelle, Trainingsdaten, neuronale Netze und Algorithmen wirklich funktionieren, spielt mit dem Feuer – und verbrennt nicht nur Budgets, sondern seine gesamte Wettbewerbsfähigkeit. Zeit für Klartext: Hier erfährst du, was eine AI im Jahr 2024 wirklich ist, wie sie dich nach vorne katapultiert – oder gnadenlos aus dem Markt schießt, wenn du sie ignorierst.

Was ist eine AI? Die Definition, die Marketing-Profis wirklich brauchen

Der Begriff AI (Artificial Intelligence, auf Deutsch: künstliche Intelligenz) wird im Marketing oft inflationär gebraucht – und genauso oft falsch verstanden. AI ist nicht gleichbedeutend mit Automatisierung, Chatbots oder fancy Statistik-Tools. Eine AI ist, technisch gesehen, ein System, das Aufgaben erledigen kann, die normalerweise menschliche Intelligenz erfordern – und zwar auf Basis von Daten, Algorithmen und selbstlernenden Modellen. Das klingt erstmal abstrakt, ist aber brutal konkret, sobald du in den Maschinenraum blickst.

Im Marketing-Kontext reden wir bei AI meist von Machine Learning (ML) und Deep Learning. Machine Learning ist ein Teilbereich der AI, bei dem Computer aus Daten Muster erkennen und daraus Vorhersagen oder Entscheidungen treffen. Deep Learning ist die "Hardcore-Variante" davon: Es nutzt künstliche neuronale Netze mit vielen Schichten, um hochkomplexe Probleme zu lösen – zum Beispiel Sprache generieren, Bilder erkennen oder Nutzerverhalten vorhersagen.

Doch damit nicht genug: Natural Language Processing (NLP) – also die Verarbeitung und Generierung natürlicher Sprache durch Maschinen – ist die AI-Speerspitze für alles, was mit Text, Chatbots, Content-Generierung und semantischer Analyse zu tun hat. Seit dem Durchbruch von Transformer-Modellen (wie GPT, BERT & Co.) hat AI ein Level erreicht, das viele Marketer nervös macht: Weil sie plötzlich merken, dass sie den Algorithmus nicht mehr verstehen – und damit die Kontrolle über ihre eigenen Prozesse verlieren.

Die Wahrheit ist: AI ist kein “Nice-to-have”. Sie ist der neue Standard. Wer 2024 im Marketing vorne dabei sein will, muss AI nicht nur nutzen, sondern wirklich verstehen – technisch, strategisch und operativ. Alles andere ist digitales Harakiri.

Wie funktioniert eine AI? Die Technik unter der Haube – ohne Bullshit

Vergiss die Mär von der selbstdenkenden Maschine: AI ist keine Magie, sondern Mathematik, Statistik und Informatik in Perfektion. Im Kern besteht jede AI aus drei fundamentalen Bausteinen: Daten, Algorithmus und Modell.

Erstens: Daten. Ohne hochwertige, große und vor allem saubere Datensätze ist jede AI ein zahnloser Papiertiger. Die Qualität der Daten entscheidet, wie gut die AI später Muster erkennt und wie verlässlich ihre Prognosen oder Generierungen sind. Im Marketing bedeutet das: Wer mit Datenmüll arbeitet, bekommt auch nur AI-Müll (“Garbage in, garbage out”).

Zweitens: Der Algorithmus. Das sind die mathematischen Regeln, mit denen die AI aus den Daten lernt. Im Machine Learning gibt es hunderte Algorithmen – von Entscheidungsbäumen über Support Vector Machines bis hin zu neuronalen Netzen. Deep Learning setzt auf mehrschichtige neuronale Netze, die besonders gut mit unstrukturierten Daten (Text, Bild, Audio) umgehen können – und damit die Grundlage für alles, was Marketer heute unter “Generative AI” verstehen.

Drittens: Das Modell. Es ist das Ergebnis des Trainingsprozesses, in dem der Algorithmus die Daten verarbeitet und daraus eine “Trainingslogik” ableitet. Dieses Modell kann dann in Echtzeit Vorhersagen treffen oder Inhalte generieren – zum Beispiel personalisierte Produktempfehlungen, automatische Texte, intelligenten Anzeigen-Targeting oder Bildgenerierung.

Der Trainingsprozess ist brutal datenhungrig und rechenintensiv. Große AI-Modelle wie GPT-4, DALL-E oder Midjourney werden auf Millionen – teilweise Milliarden – von Beispieldaten trainiert. Das erfordert nicht nur massive Hardware-Power (GPU-Cluster, Cloud-Infrastrukturen), sondern auch ein tiefes Verständnis für Feature Engineering, Hyperparameter-Tuning und Modellvalidierung. Wer als Marketer glaubt, dass AI einfach “out of the box” funktioniert, hat die Kontrolle schon verloren.

AI im Online-Marketing: Einsatzgebiete, Tools und aktuelle Realität

Im Online-Marketing wird AI längst überall eingesetzt – nur merken es viele nicht, weil sie die Technik dahinter nicht erkennen. Wer glaubt, AI sei nur ein Thema für große Konzerne, hat die Zeichen der Zeit verschlafen. Die wichtigsten Einsatzfelder im Marketing sind:

- Content-Generierung: AI-Tools wie ChatGPT, Jasper oder neuroflash erstellen Texte, Produktbeschreibungen, SEO-Artikel, Social-Media-Posts – in Sekunden und skalierbar. Die Qualität hängt direkt vom zugrundeliegenden Modell und der Prompt-Strategie ab.
- Predictive Analytics: AI-Algorithmen analysieren historische Daten und prognostizieren Nutzerverhalten, Conversion-Rates oder Churn. Google Analytics 4, HubSpot oder Salesforce nutzen Machine Learning für automatisierte Insights und Empfehlungen.
- Personalisierung: AI-Engines passen Websites, Newsletter oder Anzeigen in Echtzeit an den einzelnen Nutzer an. Recommendation Engines wie die von Amazon oder Netflix sind State-of-the-Art – aber auch im E-Commerce-Stack mittlerweile Standard.
- Automatisiertes Targeting: Programmatic Advertising läuft heute fast ausschließlich über AI. Algorithmen entscheiden in Millisekunden, welche Anzeige welchem User ausgespielt wird – basierend auf Hunderten Datenpunkten und Echtzeit-Bidding.
- Bild- und Video-Generierung: Tools wie Midjourney, DALL-E oder Runway generieren Visuals, Ad Creatives oder sogar komplette Werbespots auf Knopfdruck. Die Kontrolle über Stil und Qualität liegt beim Prompt – und beim Marketer, der weiß, wie das System funktioniert.

Die Realität: Nur wer die technischen Hintergründe versteht, kann AI-Tools im Marketing sinnvoll und sicher einsetzen. Blindes Vertrauen in “Agentur-Gurus” führt direkt ins Desaster – spätestens, wenn der Output unbrauchbar ist, Urheberrechte verletzt werden oder sich der Algorithmus gegen die eigenen Ziele richtet.

Die größten Mythen und Risiken: Warum AI im Marketing kein Selbstläufer ist

AI ist kein Plug-and-Play-Wunder, sondern ein hochkomplexes technisches System mit echten Risiken. Die größten Missverständnisse und Stolperfallen im Marketing-Alltag:

- AI = Automatisierung? Falsch. Nicht jede Automatisierung ist AI. Echte AI erkennt Muster, trifft eigene (datenbasierte) Entscheidungen und “lernt” – klassische Automatisierung folgt nur festen Regeln.
- AI ist immer objektiv? Träum weiter. Jede AI ist so gut (oder so schlecht) wie ihre Trainingsdaten. Bias, Diskriminierung und fehlerhafte Prognosen sind an der Tagesordnung, wenn die Datenbasis nicht sauber ist.
- AI ersetzt den Menschen komplett? Nein. AI ist kein Ersatz für Strategie, Kreativität oder kritisches Denken. Sie ist ein Werkzeug – aber eines, das ohne menschliche Kontrolle schnell außer Kontrolle gerät.
- Jeder kann AI einfach nutzen? Kannst du – solange du weißt, wie Prompt Engineering, Modellauswahl, Datenvalidierung und Output-Qualität funktionieren. Wer hier blindes Vertrauen hat, wird ausgenutzt – von Tools, Agenturen oder schlicht vom Markt.
- AI ist immer DSGVO-konform? Nein, und das kann teuer werden. Viele AI-Tools verarbeiten personenbezogene Daten in Drittstaaten – und riskieren damit massive Datenschutzprobleme. Wer hier nicht technisch prüfen (und dokumentieren) kann, spielt mit dem Feuer.

Marketing-Profis müssen verstehen: AI ist ein Werkzeug mit Sprengkraft. Wer die Technik nicht durchdringt, verliert Kontrolle über Daten, Qualität und Marken-Integrität. Die Risiken sind real – und sie treffen immer die, die am wenigsten vorbereitet sind.

Step-by-Step: So startest du als Marketer technisch sauber mit AI

AI im Marketing einführen? Kein Hexenwerk – solange du systematisch und technisch fundiert vorgehst. Hier der No-Bullshit-Plan für den Start:

1. Use Case definieren
   Kläre, wofür du AI einsetzen willst: Content, Analytics, Personalisierung, Bilderzeugung? Ohne klares Ziel wird jede AI zum Geldgrab.
2. Datenbasis analysieren
   Prüfe, ob du die notwendigen Daten in ausreichender Qualität und Menge hast. Kläre Datenschutzfragen, Datenquellen und Integrationsfähigkeit.
3. Tool-Auswahl treffen
   Vergleiche AI-Tools und Plattformen auf Basis von Technik (Modell, API, Customizing), Datenschutz, Support und Kosten. Lass dich nicht von Hype blenden – schau auf die Architektur.
4. Implementierung planen
   Plane die Integration mit deiner bestehenden Marketing-Infrastruktur (z.B. CMS, CRM, Analytics). Technische Schnittstellen, API-Calls und Datenflüsse müssen klar dokumentiert sein.

5. Testing & Monitoring
   Teste die AI-Outputs auf Qualität, Bias, Performance und Compliance. Setze Monitoring auf, um Fehler und Drift frühzeitig zu erkennen.
6. Regelmäßige Optimierung
   AI ist nie fertig. Trainiere Modelle nach, optimiere Prompts, passe Algorithmen an – und dokumentiere jede Änderung transparent.

Wer diese Schritte technisch sauber umsetzt, reduziert Risiken, maximiert die Wirkung – und bleibt Herr über seine Daten und Prozesse. Alles andere ist digitaler Selbstbetrug.

Fazit: AI ist Pflicht – aber nur Technik schützt vor Marketing-Katastrophen

AI ist längst kein Buzzword mehr, sondern die technologische Waffe im Marketing-Wettbewerb. Wer die Technik nicht versteht, wird ausmanövriert – von Mitbewerbern, von Algorithmen, von seinen eigenen Tools. Es reicht nicht, AI zu “nutzen”. Du musst die Mechanismen, Modelle und Datenströme durchdringen, um sie strategisch und sicher einzusetzen.

Marketing ohne AI ist 2024 wie SEO ohne Technik: Ein Glücksspiel, das du garantiert verlierst. Wer heute noch glaubt, sein Bauchgefühl schlägt neuronale Netze, hat im digitalen Markt nichts mehr verloren. Meistern kannst du AI nur, wenn du sie technisch sezierst – und damit zum echten Marketing-Profi wirst. Der Rest bleibt im Mittelmaß stecken. Willkommen in der Realität.