Künstliche Intelligenz – Wikipedia trifft Online-Marketing Realität

Category: KI & Automatisierung
geschrieben von Tobias Hager | 30. Juni 2026

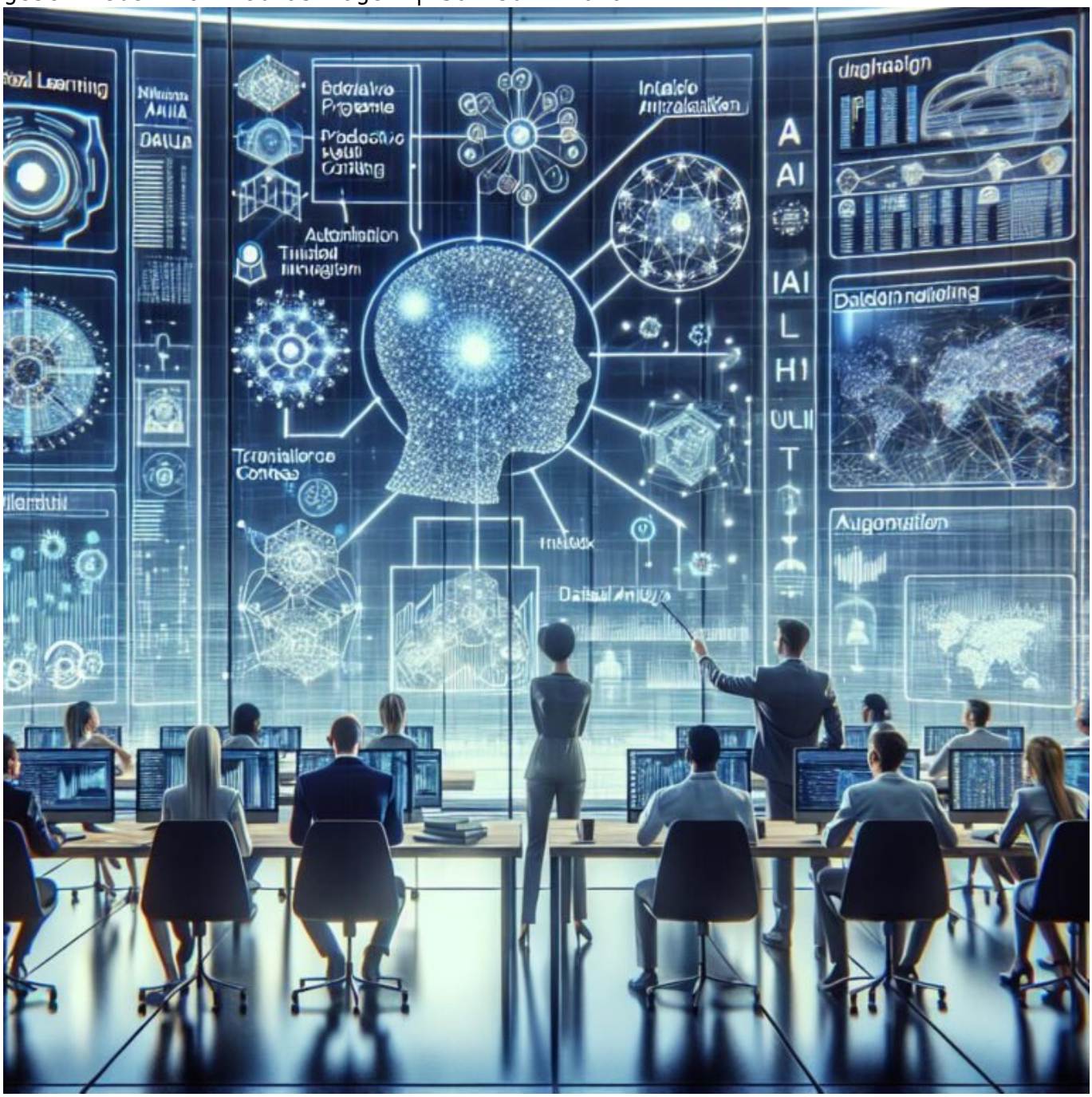

Künstliche Intelligenz – Wikipedia trifft Online-Marketing Realität

Wenn du dachtest, Wikipedia sei nur die langweilige Enzyklopädie, die dir beim Schulaufsatz hilft, dann hast du die Rechnung ohne die Macht der KI gemacht. Denn heute ist künstliche Intelligenz nicht mehr nur ein Buzzword, sondern das neue Rückgrat des Online-Marketings – eine disruptive Kraft, die alles auf den Kopf stellt. Dabei geht es nicht mehr um schwammige Chatbots oder vage Ankündigungen, sondern um hochkomplexe, datengetriebene Systeme, die deine Conversion-Rate pushen, Content personalisieren und Suchmaschinenalgorithmen austricksen. Bereit für den Deep Dive? Dann schnall dich an: Es wird tief, es wird technisch, und wer hier nicht mitkommt, wird im digitalen Dschungel schnell gefressen.

- Was ist KI im Kontext des Online-Marketings – und warum Wikipedia nur die Spitze des Eisbergs ist
- Die wichtigsten Anwendungsfelder der KI im digitalen Marketing 2025
- Wie Wikipedia als Wissensbasis für KI dient – und warum das für Marketer relevant ist
- Technische Grundlagen: Machine Learning, Deep Learning, Natural Language Processing erklärt
- Konkrete Strategien: Personalisierung, Automatisierung und Predictive Analytics
- Die Risiken: Bias, Datenqualität und die Gefahr des Algorithmus-Dschungels
- Tools, Plattformen und Frameworks, die dein KI-Marketing boosten – und die, die nur Zeitverschwendung sind
- Warum ohne technisches Verständnis kein KI-Erfolg möglich ist
- Die Zukunft: KI-gestützte Content-Erstellung, Voice Search und automatisierte Kampagnen
- Fazit: Wie du mit KI die Konkurrenz alt aussehen lässt

Wenn du glaubst, Wikipedia sei nur die langweilige Nachschlagequelle für Schulaufgaben, dann hast du die Macht der KI noch nicht verstanden. Denn in Wahrheit ist Wikipedia das digitale Gedächtnis der Menschheit – eine gigantische Wissensdatenbank, die KI-Systemen als Futter für intelligente Anwendungen dient. Und jetzt kommts: Diese Anwendungen verändern das Online-Marketing fundamental. Sie liefern dir nicht nur Daten, sondern Insights, die so tief gehen, dass du dich fragst, warum du früher überhaupt nur auf Bauchgefühl gesetzt hast. KI ist kein Zauberstab, sondern eine harte Währung im digitalen Business. Wer diese Technologie ignoriert, ist so, als würde er versuchen, im Krieg ohne Waffen zu gewinnen. Willkommen in der Realität 2025.

Was ist KI im Online-Marketing – Wikipedia als Grundpfeiler der digitalen Revolution

Künstliche Intelligenz (KI) ist im Kern ein Sammelbegriff für algorithmische Systeme, die menschenähnliche Intelligenzleistungen erbringen – und das oft in Lichtgeschwindigkeit. Im Online-Marketing bedeutet das: Automatisierte Kampagnen, intelligente Content-Optimierung, Predictive Analytics und personalisierte Nutzererfahrungen. Wikipedia, als riesiges, strukturiertes Wissensarchiv, spielt eine entscheidende Rolle bei der Entwicklung dieser KI. Denn die Daten, die dort gesammelt und gepflegt werden, sind die Basis für maschinelles Lernen und Deep Learning. Ohne diese riesige Datenbasis wären die komplexen Modelle, die heute Kampagnen steuern, nur halb so effektiv.

Wikipedia liefert nicht nur Fakten, sondern auch Korrelationen, semantische Zusammenhänge und eine enorme Vielfalt an sprachlichen Strukturen. Das alles wird von KI-Systemen genutzt, um Inhalte besser zu verstehen, Nutzerverhalten vorherzusagen und sogar neue Content-Formate zu generieren. Für Marketer bedeutet das: Je besser die Datenqualität, desto smarter die KI-Lösungen. Und da Wikipedia eine der größten, offen zugänglichen Wissensquellen ist, wird sie in Zukunft noch wichtiger – sowohl als Training-Datenquelle für Machine-Learning-Modelle als auch als Referenz für semantische Suchalgorithmen.

Doch Vorsicht: Nicht alles, was auf Wikipedia steht, ist perfekt. Die Qualität der Daten, die in die KI fließen, entscheidet maßgeblich über die Qualität der Ergebnisse. Das bedeutet: Daten müssen sauber, aktuell und relevant sein. Hier beginnt der Kampf: Wer die Quelle kennt, kann sie gezielt nutzen, wer sie ignoriert, bleibt im Algorithmus-Dschungel auf der Strecke.

Technische Grundlagen: Machine Learning, Deep Learning & Natural Language Processing erklärt

Um zu verstehen, wie Wikipedia die KI im Marketing antreibt, lohnt sich ein Blick auf die Basics. Machine Learning (ML) ist das Herzstück: Algorithmen, die aus großen Datenmengen Muster erkennen und daraus Vorhersagen ableiten. Klassische ML-Modelle wie Entscheidungsbäume, Random Forests oder Support Vector Machines sind heute Standard, um Nutzerverhalten zu segmentieren oder Kampagnen zu optimieren.

Deep Learning (DL) geht noch einen Schritt weiter: Es basiert auf neuronalen

Netzen, die komplexe Zusammenhänge in Daten erkennen können. Hier kommen oftmals gewaltige Datenmengen, wie sie in Wikipedia gespeichert sind, zum Einsatz. DL-Modelle können Sprache, Bilder und sogar Videos interpretieren – und dadurch Content-Generierung, Chatbots oder Sprachassistenten verbessern.

Natural Language Processing (NLP) ist die Disziplin, die es Maschinen ermöglicht, menschliche Sprache zu verstehen, zu interpretieren und zu generieren. Dank Wikipedia als Wissensbasis kann NLP-Modelle semantische Kontexte erfassen und so beispielsweise Suchanfragen präziser beantworten oder Content automatisch anpassen. Für Marketer bedeutet das: Mit gut trainierten NLP-Modellen kannst du Inhalte personalisieren, Chatbots smarter machen und sogar automatisiert Content erstellen.

Konkrete Strategien: Personalisierung, Automatisierung und Predictive Analytics

Der Kern jeder erfolgreichen KI-Strategie im Online-Marketing ist die Personalisierung. Mit KI kannst du Nutzerverhalten in Echtzeit analysieren und individuelle Erlebnisse schaffen. Beispiel: Ein E-Commerce-Shop, der anhand von Wikipedia-basierten Interessenprofilen personalisierte Produktempfehlungen ausspuckt. Hier kommen Machine-Learning-Modelle zum Einsatz, die Nutzersegmentierungen verfeinern und Cross-Selling-Potenziale maximieren.

Automatisierung ist das nächste Level: Kampagnen, Content-Distribution, Customer Support – alles läuft automatisiert, weil KI Muster erkennt und proaktiv handelt. Chatbots, die auf NLP basieren, beantworten Kundenfragen, noch bevor der Mensch überhaupt reagiert. Das spart Zeit, Geld und erhöht gleichzeitig die Kundenzufriedenheit.

Predictive Analytics nutzt historische Daten – etwa aus Wikipedia, Social Media oder eigenen CRM-Systemen – um zukünftiges Nutzerverhalten vorherzusagen. Beispiel: Wann kauft ein Nutzer wahrscheinlich? Welche Inhalte werden am wahrscheinlichsten viral? Mit solchen Insights lassen sich Kampagnen strategisch steuern und Ressourcen optimal einsetzen. Wichtig: Die Qualität der Daten, also auch Wikipedia-Infos, ist dabei das Fundament für verlässliche Vorhersagen.

Risiken: Bias, Datenqualität &

Algorithmus-Dschungel

So mächtig KI im Online-Marketing auch ist, sie birgt auch Risiken. Bias, also Verzerrungen in den Daten, kann zu diskriminierenden oder unfairen Ergebnissen führen. Wikipedia ist zwar eine wertvolle Quelle, aber auch nicht frei von Fehlern, Vorurteilen und Inkonsistenzen. Wird diese Datenbasis unkritisch genutzt, landet man schnell in der Bias-Falle – mit gravierenden Folgen für Markenimages und Rechtssicherheit.

Ein weiteres Problem ist die Datenqualität. Schlechte oder veraltete Daten führen zu falschen Insights, falschen Kampagnen und letztlich zum Flop. Das bedeutet: Daten müssen stets validiert, gewichtet und regelmäßig aktualisiert werden. Andernfalls sind KI-Modelle nur teure Spielzeuge, die im Marketing keinen Mehrwert liefern.

Der Algorithmus-Dschungel ist ebenfalls eine Herausforderung: Bei der Vielzahl an Plattformen, Frameworks und Modellen verliert man leicht den Überblick. Entscheidend ist hier: Transparenz und Kontrolle. Nur wer versteht, wie die eigenen KI-Tools funktionieren, kann sie auch richtig steuern und Risiken minimieren.

Tools, Plattformen & Frameworks: Was dein KI-Marketing wirklich voranbringt

Wer im KI-Marketing erfolgreich sein will, braucht die richtigen Werkzeuge. Für Datenmanagement und Modelltraining sind Plattformen wie TensorFlow, PyTorch oder Hugging Face die Standard-Wahl. Sie bieten Open-Source-Frameworks, mit denen du eigene Modelle entwickeln kannst – vorausgesetzt, du hast das technische Know-how.

Für den praktischen Einsatz im Marketing bieten sich Plattformen wie Google Cloud AI, Microsoft Azure Cognitive Services oder Amazon SageMaker an. Sie liefern vorgefertigte Modelle für Spracherkennung, Bildanalyse und Empfehlungsalgorithmen – ideal für Marketer, die keine Data-Science-Experten im Team haben.

Zeitverschwendung sind dagegen Tools, die nur oberflächliche Funktionen versprechen, aber keine echte KI-Integration bieten. Ein Beispiel: Ein simples Chatbot-Plugin, das nur vordefinierte Antworten abspielt, ist keine KI. Wer echte Automatisierung will, braucht smarte, lernfähige Systeme – sonst steckt er im Status Quo fest.

Warum technisches Verständnis im KI-Zeitalter unerlässlich ist

Ohne technisches Grundwissen kannst du die Potenziale der KI im Online-Marketing nicht voll ausschöpfen. Das bedeutet: Du solltest die wichtigsten Konzepte kennen – von neuronalen Netzen bis hin zu Datenpipelines. Nur so kannst du die richtigen Tools auswählen, Risiken erkennen und deine Datenstrategie steuern.

Viele Marketer glauben noch immer, KI sei eine Blackbox, die man einfach "anschaltet" und dann läuft alles von selbst. Das ist fatal. KI ist kein Selbstläufer, sondern ein technisches System, das gepflegt, überwacht und ständig verbessert werden muss. Wer nur auf die Oberfläche schaut, bleibt im Schatten der Konkurrenz.

Investiere in Weiterbildung, verstehe die Basics der Datenverarbeitung und lerne, wie Machine Learning funktioniert. Nur so kannst du deine Marke zukunftssicher aufstellen und nicht vom Zufall oder Blackbox-Algorithmen abhängig sein.

Ausblick: KI-gestützte Content-Erstellung, Voice Search & Automation

Die Zukunft liegt in der automatisierten Content-Erstellung. KI-Modelle wie GPT-4 können heute schon Blogartikel, Produktbeschreibungen oder Social-Media-Posts generieren – in Echtzeit, personalisiert und SEO-optimiert. Damit kannst du Content-Marketing auf ein neues Level heben, ohne die Hälfte deiner Ressourcen in Redakteure zu investieren.

Voice Search wird weiter an Bedeutung gewinnen. Dank NLP-Algorithmen, die Wikipedia-Daten nutzen, können Sprachassistenten immer besser verstehen, was Nutzer wirklich wollen. Das bedeutet: Longtail-Keywords und Conversational Content sind die neuen Goldminen.

Automatisierte Kampagnen, basierend auf Predictive Analytics, steuern sich in Zukunft fast von selbst. Kampagnen, die auf Datenmüll basieren, werden ersetzt durch smarte, lernende Systeme, die kontinuierlich optimieren und skalieren. Wer jetzt nicht mitzieht, bleibt auf der Strecke.

Fazit: Mit KI die digitale Konkurrenz alt aussehen lassen

KI im Online-Marketing ist kein Trend, sondern eine Revolution. Wikipedia ist nur das Beispiel für den Ursprung dieser Technologie – die tatsächliche Power liegt in den datengetriebenen Anwendungen, die daraus entstehen. Wer die Grundlagen versteht und die richtigen Tools nutzt, kann Kampagnen skalieren, Content personalisieren und den Wettbewerb hinter sich lassen.

Doch Vorsicht: Ohne technisches Know-how bleibt KI ein teures Spielzeug. Die Gefahr von Bias, schlechter Datenqualität und unkontrollierten Algorithmen ist real. Nur wer versteht, wie diese Systeme funktionieren, kann sie sinnvoll steuern und Risiken minimieren. Die Zukunft gehört den, die jetzt investieren – in Wissen, Tools und eine klare Strategie. Denn im digitalen Zeitalter ist KI kein Nice-to-have, sondern das Zünglein an der Waage.