LinkedIn Social Funnel Automation Taktik clever nutzen

Category: Social, Growth & Performance
geschrieben von Tobias Hager | 24. März 2026

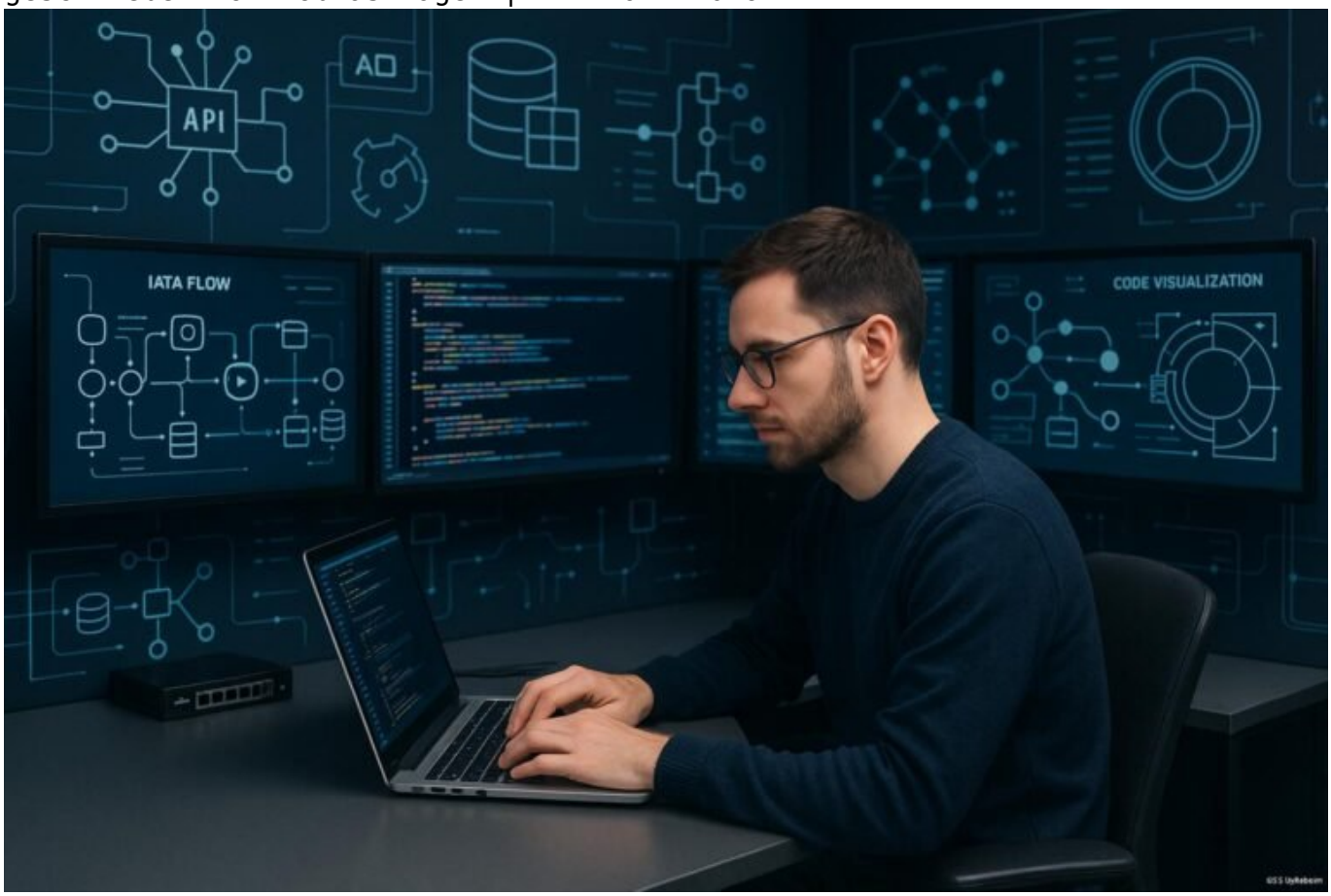

LinkedIn Social Funnel Automation Taktik clever nutzen

Wenn du glaubst, LinkedIn ist nur ein weiteres soziales Netzwerk für Business-First-Poster und virtuelle Visitenkarten, dann hast du die Rechnung ohne den Social Funnel gemacht. Denn hinter der Oberfläche verbirgt sich eine hochkomplexe, technologische Maschinerie, die, richtig eingesetzt, dein Lead-Gen, deine Conversion-Rate und deine Markenautorität auf ein ganz neues Level

hebt – oder alles in den Abgrund zieht, wenn du nur die halbe Miete zahlst. Es ist Zeit, die Taktiken zu durchdringen, die no-names, Startups und Disruptoren nutzen, um systematisch auf LinkedIn zu dominieren – automatisiert, smarte, und vor allem: technisch sauber.

- Was ist Social Funnel Automation auf LinkedIn – und warum es dein Gamechanger ist
- Die technischen Grundlagen: Automationstools, API-Integrationen und Datenmanagement
- Lead-Qualifizierung, Nurturing und Conversion durch clevere Automatisierung
- Wie du deine Zielgruppe präzise segmentierst und personalisierte Funnels aufbaust
- Fehlerquellen, die deine Automatisierung sabotieren – und wie du sie vermeidest
- Tools, die wirklich funktionieren – und welche Zeitverschwendung sind
- Schritt-für-Schritt: So entwickelst du eine nachhaltige LinkedIn-Automation-Strategie
- Monitoring, Analytics und Optimierung: So bleibst du an der Spitze
- Was viele Agenturen verschweigen – und warum du es besser selbst machst
- Fazit: Ohne Tech-Wissen ist LinkedIn Automation nur heiße Luft

LinkedIn ist kein normaler Social-Media-Haufen, bei dem du einfach nur Posts absetzt und auf Glück hoffst. Es ist ein technisches Schlachtfeld, das mit den richtigen Tools, Daten und Prozessen gezielt gesteuert werden will. Die besten Lead-Generatoren und Sales-Disruptoren setzen auf smarte Automation, um ihre Funnel passiv, aber extrem effektiv zu füllen. Doch hier gilt: Ohne technisches Grundverständnis bleibt alles nur heiße Luft, die irgendwann verpufft. Wer heute auf LinkedIn automatisiert, braucht nicht nur Content, sondern auch eine robuste, technische Infrastruktur, die Daten zieht, verarbeitet und in Aktionen übersetzt. Das ist kein Hokuspokus, sondern pure Programmier- und Systemarchitektur auf Business-Level.

Was ist Social Funnel Automation auf LinkedIn – und warum es deine Geheimwaffe ist

Social Funnel Automation auf LinkedIn ist mehr als nur das automatische Versenden von Nachrichten oder das automatisierte Liken und Kommentieren. Es ist die kunstvolle Verzahnung von Daten, API-Integrationen, Triggern, Workflows und personalisierten Bots, um systematisch aus einem anonymen Lead eine loyale Customer-Community zu formen. Im Kern bedeutet es, eine automatisierte, aber hochgradig personalisierte Journey zu schaffen, die auf den Nutzer abgestimmt ist und ihn durch die verschiedenen Stufen des Funnels führt – ohne dass du jeden Schritt manuell steuern musst.

Hierbei kommt es auf die technische Architektur an. Deine Tools müssen nahtlos miteinander kommunizieren, Daten in Echtzeit verarbeiten und Trigger

setzen, um exakt dann aktiv zu werden, wenn der Nutzer das richtige Verhalten zeigt. Das reicht vom automatisierten Lead-Scoring über das gezielte Content-Delivery bis hin zu intelligenten Follow-ups. Nur so kannst du den Social Funnel auf LinkedIn wirklich voll ausnutzen. Und das funktioniert nur, wenn du das technische Fundament verstehst und beherrschst.

Die Herausforderung ist: Viele Betreiber setzen auf billige Automatisierungs-Tools, die nur rudimentäre Funktionen abdecken. Dabei ist das wahre Geheimnis, robuste Schnittstellen (APIs), Datenbanken und Trigger-Logik so zu orchestrieren, dass sie skalierbar, zuverlässig und vor allem – datenschutzkonform – laufen. Das bedeutet, dass du dich tief in die technischen Details von LinkedIn-APIs, Webhooks und Datenmanagement einarbeiten musst, um wirklich die Kontrolle zu behalten.

Die technischen Grundlagen: Automationstools, API-Integrationen und Datenmanagement

Wenn du auf LinkedIn automatisiert Leads generieren willst, darfst du dich nicht auf den Standard-Tools-Mix verlassen, der nur rudimentäre Funktionen bietet. Stattdessen brauchst du eine solide technische Infrastruktur, die auf API-Ebene operiert. LinkedIn bietet eine eingeschränkte API, die vor allem für Partner-Integrationen gedacht ist und bestimmte Funktionen wie Messaging, Connection Requests und Profile abdeckt. Dein Ziel ist es, diese Schnittstellen intelligent zu nutzen, um automatisierte Aktionen auszulösen – und dabei die Grenzen der Plattform nicht zu sprengen.

Hierbei spielt das Datenmanagement eine zentrale Rolle. Du brauchst eine Datenbank, um Nutzer-Profile, Interaktionsdaten und Trigger-Status zu speichern. Diese Datenbanken müssen performant sein, um in Echtzeit auf Nutzerverhalten zu reagieren. Für die Automatisierung empfehle ich eine serverseitige Orchestrierung, zum Beispiel via Node.js, Python oder spezialisierten Automatisierungsplattformen, die API-Calls effizient steuern können.

Wichtig ist auch die Einhaltung der Datenschutzrichtlinien, insbesondere DSGVO. Automatisierte Prozesse dürfen keine unrechtmäßige Datenverarbeitung oder Spam-Charakter haben. Daher sollte deine Technik stets transparent, nachvollziehbar und kontrollierbar sein. Das bedeutet, dass du alle API-Calls, Datenflüsse und Trigger genau dokumentierst und regelmäßig überprüfst.

Lead-Qualifizierung, Nurturing und Conversion durch clevere Automatisierung

Der Schlüssel liegt in der Automatisierung der Lead-Qualifikation. Statt willkürlich Kontaktanfragen zu versenden, solltest du mit Score-Algorithmen arbeiten, die Nutzer anhand ihres Profils, ihrer Interaktionen und ihres Engagements bewerten. Dies erfordert eine technische Umsetzung: Daten sammeln, in ein Scoring-Modell einspeisen, und nur die vielversprechendsten Leads in den nächsten Funnel-Schritt schicken.

Für das Nurturing bedeutet das: Automatisierte, personalisierte Content-Delivery-Strategien, die auf das Verhalten des Nutzers reagieren. Wenn jemand regelmäßig deine Beiträge kommentiert, bekommt er maßgeschneiderte Inhalte, die ihn weiter im Funnel nach oben ziehen. Oder wenn ein Nutzer eine bestimmte Seite auf deiner Website besucht, wird automatisch eine Follow-up-Nachricht versendet. Das alles funktioniert nur, wenn du eine zentrale Automatisierungsplattform hast, die diese Daten verarbeitet und in Aktionen umsetzt.

Conversion-Optimierung ist die letzte Strecke: Automatisierte Termine, Angebots- oder Demo-Requests, personalisierte Angebote – alles kann durch clevere Automatisierung verstärkt werden. Hierbei gilt: Die Technik muss nahtlos, zuverlässig und datenschutzkonform sein, damit du nicht in der DSGVO-Falle landest; ansonsten wird dein Funnel zum Flopp.

Fehlerquellen, die deine Automatisierung sabotieren – und wie du sie vermeidest

Automatisierte Prozesse sind nur so gut wie ihre technische Umsetzung. Viele scheitern an simplen Fehlern, die auf den ersten Blick harmlos erscheinen. Dazu gehören fehlerhafte API-Authentifizierungen, unpassende Trigger, Dateninkonsistenzen oder unzureichendes Error-Handling. Besonders kritisch sind Rate-Limits und Plattform-Beschränkungen: Wenn du die API-Quoten überschreitest oder das System nicht resilient gegen Ausfälle ist, stoppt alles – und dein Funnel steht still.

Auch die Datenqualität ist ein häufig unterschätzter Stolperstein. Wenn du Nutzerprofile unvollständig, veraltet oder inkonsistent speicherst, führt das zu falschen Segmentierungen und schlechten Conversion-Rates. Ebenso gefährlich sind unzureichende Tests: Automatisierte Kampagnen sollten stets in einer sicheren Testumgebung laufen, bevor sie live gehen. Ansonsten

riskierst du, in kurzer Zeit dein Konto zu sperren oder massive Reputationsschäden zu erleiden.

Um das zu vermeiden, solltest du eine klare Monitoring-Strategie haben: Logs, Alerts und Dashboards, die dir sofort anzeigen, wenn etwas schief läuft. Zudem ist eine regelmäßige technische Wartung notwendig, um API-Änderungen, Plattform-Updates oder Sicherheitslücken zu adressieren.

Tools, die wirklich funktionieren – und welche Zeitverschwendung sind

In der Welt der LinkedIn-Automation gibt es unzählige Tools, von denen nur wenige wirklich das halten, was sie versprechen. Hochpreisige Plattformen wie Phantombuster, Expandi oder LinkedHelper bieten Automatisierung auf Knopfdruck, scheitern aber oft an Stabilität, API-Beschränkungen oder Datenschutz. Für komplexe, skalierbare Systeme brauchst du eher maßgeschneiderte Lösungen, die auf API-Integrationen, Webhooks und eigene Datenbanken setzen.

Ein hervorragendes Tool-Set umfasst:

- Node.js oder Python-Server: Für die API-Orchestrierung und Datenverarbeitung
- API-Management-Plattformen: Wie Postman oder Swagger, um API-Calls sauber zu steuern
- Datenbanken: MySQL, PostgreSQL oder NoSQL-Lösungen wie MongoDB, für persistenten Datenhaushalt
- Monitoring-Tools: Grafana, Datadog oder Eigenentwicklungen, um den Funnel in Echtzeit zu überwachen
- Test- und Debugging-Tools: Insbesondere für API-Calls und Trigger-Mechanismen

Was du vermeiden solltest: Billig-Plugins, die nur auf halbherzigen Automatisierungs-UI setzen, ohne API-Backends oder Datenmanagement. Diese Lösungen sind schnell teuer, weil sie unzuverlässig sind und bei kleinsten Änderungen versagen.

Schritt-für-Schritt: So entwickelst du eine

nachhaltige LinkedIn-Automation-Strategie

Der Weg zu einer funktionierenden, skalierbaren LinkedIn-Automation ist kein Hexenwerk, aber er erfordert Disziplin. Hier eine klare Roadmap:

1. Zieldefinition und Zielgruppenanalyse: Klare KPIs, Buyer Personas und Zielsegmentierung
2. Technische Infrastruktur aufbauen: API-Zugänge, Datenbanken, Server-Setup, Automatisierungs-Frameworks
3. Datenmodell entwickeln: Nutzer-Profile, Trigger-Status, Scoring-Modelle
4. Workflow-Design: Automatisierte Kontaktaufnahme, Content-Delivery, Follow-ups, Nurturing
5. Testphase: In einer sicheren Umgebung alle Trigger, API-Calls und Datenflüsse prüfen
6. Go-Live & Monitoring: Stetige Kontrolle, Logs, Alerts, Anpassungen bei Fehlern
7. Optimierung: Basierend auf Analytics kontinuierlich den Funnel verbessern

Monitoring, Analytics und Optimierung: So bleibst du an der Spitze

Automatisierung ist kein „Set and forget“. Nur durch ständiges Monitoring und Datenanalyse kannst du deine Taktiken verbessern und Fehler frühzeitig erkennen. Nutze Dashboards, um KPIs wie Response-Rate, Conversion-Rate, Engagement und Lead-Qualifikation live zu überwachen. Achte auf Abweichungen, plötzliche Drop-offs oder ungenutzte API-Quoten. Mit diesen Daten kannst du deine Funnels verfeinern, Trigger anpassen oder neue Zielgruppen testen.

Auch A/B-Tests sind hier essenziell. Teste unterschiedliche Nachrichten, Content-Formate oder Trigger-Intervalle und analysiere die Ergebnisse. So schaffst du eine kontinuierliche Verbesserungs-Schleife, die deine LinkedIn-Strategie immer weiter nach vorne bringt. Wichtig: Die technische Basis muss stabil sein, sonst sind alle Analysen nur heiße Luft.

Was viele Agenturen verschweigen – und warum du es

besser selbst machst

Die meisten Agenturen verkaufen dir „Automatisierung“ als Plug-and-Play-Lösung. Dabei verschweigen sie gern, dass echte, skalierbare Systeme tief in API-Architekturen, Datenmanagement und Programmierung verwurzelt sind. Oft reicht ein billiges Tool mit Standard-Templates nicht aus, um wirklich ernst zu machen. Und das Risiko? Automatisierte Kampagnen, die entweder ins Leere laufen, dein Konto sperren oder rechtliche Probleme verursachen.

Wenn du es selbst machst, behältst du die Kontrolle, kannst Anpassungen in Echtzeit vornehmen und vermeidest Abhängigkeiten von Agenturen, die nur auf Masse setzen. Der technische Aufbau ist zwar komplex, aber langfristig kosteneffizienter und nachhaltiger. Es ist die einzige Möglichkeit, wirklich individuelle, hochperformante Funnels zu bauen, die skalieren und nicht irgendwann absterben.

Fazit: Ohne Tech-Wissen ist LinkedIn Automation nur heiße Luft

Wer heute auf LinkedIn automatisiert, ohne die technischen Hintergründe zu verstehen, ist wie ein Blinder am Steuer. Es mag kurzfristig funktionieren, aber auf Dauer führt es ins Chaos. Die wahren Disruptoren setzen auf tiefes technisches Know-how, API-Architekturen und Datenmanagement. Nur so kannst du die volle Power deiner Social Funnel Automation entfalten.

Wenn du langfristig Erfolg haben willst, solltest du dich jetzt in die technischen Grundlagen einarbeiten. Automatisierte Lead-Generierung ist kein Spaßprojekt, sondern eine hochkomplexe Systemaufgabe. Die besten Taktiken, Tools und Prozesse nützen nichts, wenn dein technisches Fundament bröckelt. Also: Bring dein LinkedIn-Game auf die nächste Ebene – mit smarter, sauberer Technik und strategischer Weitsicht. Alles andere ist nur heiße Luft.