Menschliche Intelligenz: Schlüssel für digitale Marketing-Erfolge

Category: Online-Marketing
geschrieben von Tobias Hager | 1. August 2025

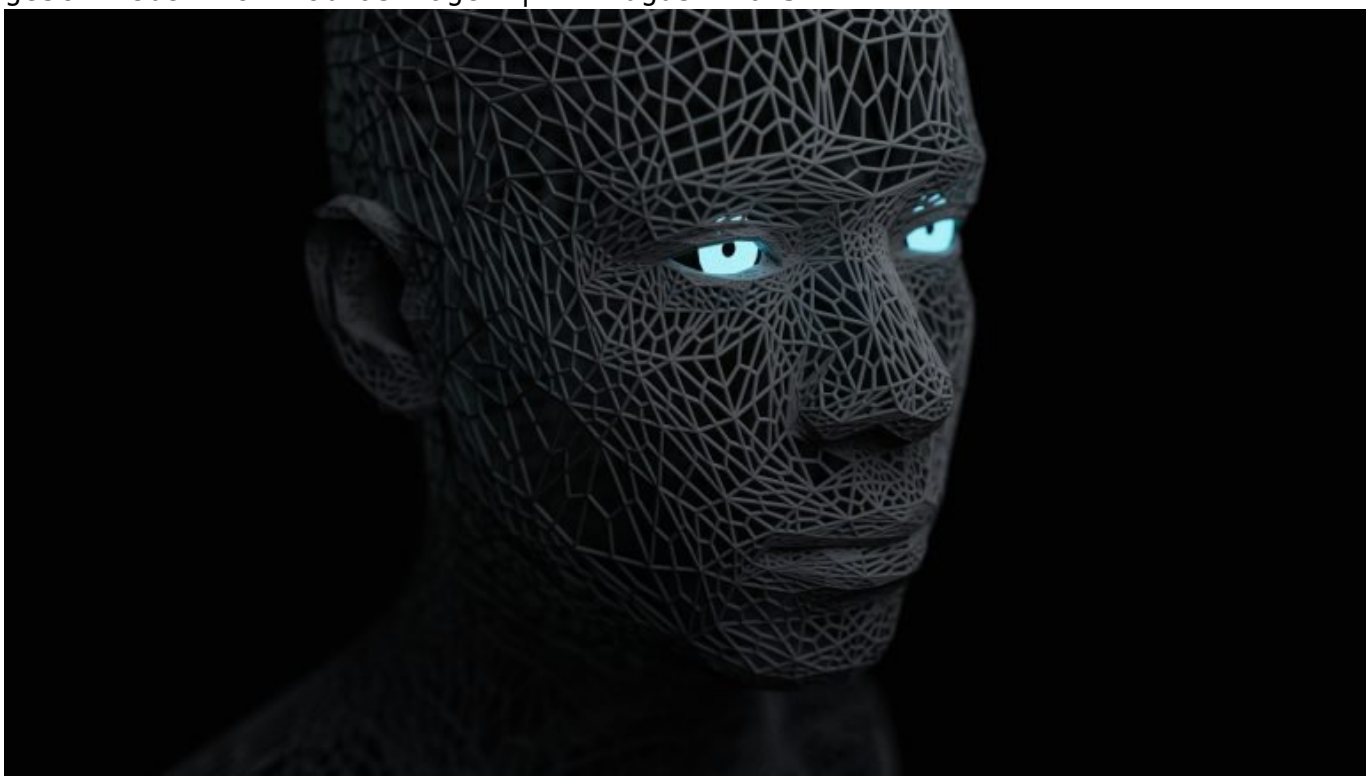

Menschliche Intelligenz: Schlüssel für digitale Marketing-Erfolge

Du glaubst, ein Haufen KI-Tools, Automatisierung und maschinelles Lernen reichen, um deine Konkurrenz im digitalen Marketing zu zerlegen? Dann Glückwunsch – du bist auf dem besten Weg, von echten Profis überrollt zu werden. Denn der wahre Gamechanger im digitalen Marketing 2025 ist nicht künstlich, sondern menschlich: Intelligenz, Instinkt und Erfahrung schlagen Daten und Algorithmen jedes Mal aufs Neue. Hier liest du, warum menschliche Intelligenz nicht nur das Salz in der Suppe, sondern das ganze verdammte Rezept für nachhaltigen Marketing-Erfolg ist. Bereit für eine Dosis Realität?

- Menschliche Intelligenz ist das fehlende Puzzlestück im digitalen Marketing und entscheidet über Erfolg oder Misserfolg.
- Künstliche Intelligenz (KI) und Automatisierung sind mächtig, aber ohne menschliche Kontrolle und Kreativität völlig limitiert.
- Empathie, strategisches Denken und kritische Analyse sind die wahren SEO-Booster – kein Bot kann sie ersetzen.
- Nur Menschen erkennen Markttrends, Zielgruppenpsychologie und kulturelle Nuancen in Echtzeit und reagieren flexibel.
- Menschliche Intelligenz verhindert teure KI-Fehler und sorgt für ethisch verantwortungsvolles Online-Marketing.
- Die besten Tools und Algorithmen brauchen menschliches Feingefühl, um wirklich zu performen.
- Ein Schritt-für-Schritt-Guide: So verbindest du Intuition, Kreativität und Datenanalyse zu einer unschlagbaren Marketingstrategie.
- Warum 2025 kein Platz mehr für rein datengetriebene, seelenlose Kampagnen ist.
- Fazit: Ohne echte Menschen im Cockpit stürzt dein Marketing ab – egal wie viel KI du draufpackst.

Menschliche Intelligenz als SEO-Schlüssel: Warum Algorithmen immer verlieren

Menschliche Intelligenz ist im digitalen Marketing das, was ein sauberer Motor für ein Rennauto ist: Ohne sie geht’s vielleicht ein paar Meter – dann ist Schluss. Während Künstliche Intelligenz und Machine Learning die Szene mit Buzzwords und automagischen Versprechen fluten, bleibt eine Wahrheit bestehen: Algorithmen können nur das, was man ihnen beibringt. Sie erkennen Muster, spucken Daten aus, skalieren Prozesse – aber echte Innovation, Empathie und das Gespür für Marktbewegungen? Fehlanzeige.

SEO-Tools, Automatisierungssuiten und KI-Texte werden immer raffinierter – aber sie alle sind nur so gut wie die Menschen, die sie bedienen. Warum? Weil menschliche Intelligenz nicht nur Daten verarbeitet, sondern Kontext versteht. Während ein KI-gestütztes Tool nach Schema F optimiert, erkennt der menschliche Marketer, wenn ein Trend kippt, eine neue Nutzerintention aufkommt oder eine Google-Algorithmus-Änderung einen Paradigmenwechsel bringt. Die Fähigkeit, scheinbar widersprüchliche Daten zu interpretieren, Muster zu hinterfragen und kreative Lösungen zu liefern, bleibt ein menschliches Privileg.

Die besten SEO-Kampagnen 2025 setzen deshalb nicht auf “automated everything”, sondern auf die synergetische Verbindung von Mensch und Maschine. Menschliche Intelligenz schafft Relevanz, Originalität und Differenzierung – Werte, die Google mit jedem Core Update härter einfordert und die keine KI aus dem Hut zaubern kann. Oder anders gesagt: Wer im digitalen Marketing nur blind den Algorithmen hinterherrennt, wird immer

einen Schritt zu spät sein. Die Konkurrenz mit echtem Hirn lacht zuletzt – und am lautesten.

In den ersten Schritten jeder erfolgreichen Online-Marketing-Strategie steht deshalb immer die Frage: Wie kann ich menschliche Intelligenz gezielt einsetzen, um Tools, Daten und Automatisierung zu kontrollieren – und nicht umgekehrt? Nur so bleibt SEO 2025 mehr als bloß ein Datenfriedhof ohne Seele.

Strategisches Denken: Die menschliche Waffe gegen KI-Einheitsbrei

Strategisches Denken ist das, was KI einfach nicht kann – und nie können wird. Algorithmen treffen keine Entscheidungen auf Basis von Intuition oder Erfahrung, sie optimieren entlang vorgegebener Metriken. Im digitalen Marketing ist das fatal, denn: Wer seine Strategie auf reine Datenlogik reduziert, landet im Mittelmaß. Echte Durchbrüche, disruptive Ideen und erfolgreiche Pivot-Strategien kommen von Menschen, die das große Ganze sehen und Risiken einschätzen können.

Was heißt das konkret? Während KI-Tools wie ChatGPT, Jasper oder SurferSEO Content in Lichtgeschwindigkeit produzieren, verwechseln viele Marketer Geschwindigkeit mit Qualität. Aber nur der Mensch erkennt, wann eine These polarisieren muss, wann ein Meta-Title gegen den Strich gebürstet werden sollte und wann es Zeit ist, Regeln zu brechen. Strategisches Denken bedeutet, Daten als Ausgangspunkt zu nehmen – aber die Entscheidung, was zum Ziel führt, bleibt menschlich.

Das gilt besonders für SEO: Keyword-Recherche, Wettbewerbsanalyse und SERP-Monitoring funktionieren automatisiert, aber die Auswahl der tatsächlichen Fokus-Keywords, die Erstellung von Content-Silos oder die Entwicklung von Backlink-Strategien? Das ist Handarbeit, die Fachwissen, Erfahrung und den Mut zur Lücke erfordert. Wer sich hier nur auf KI verlässt, produziert seelenlosen Einheitsbrei – und wird von Google abgestraft, sobald die nächste Algorithmus-Welle anrollt.

Die Zukunft gehört denen, die die Stärken von Mensch und Maschine kombinieren: Automatisierung für Routine, menschliche Intelligenz für Strategie. Wer das verstanden hat, braucht keine Angst vor KI zu haben – sondern setzt sie als Werkzeug ein, um die Konkurrenz zu deklassieren.

Empathie als Conversion-

Booster: Warum Menschen Zielgruppen wirklich verstehen

Empathie ist der unterschätzte Superfaktor im digitalen Marketing – und gleichzeitig der größte Schwachpunkt aller KI-Modelle. Während Algorithmen Zielgruppen in Segmente, Cluster und Personas zerlegen, erkennt der Mensch echte Bedürfnisse, Ängste, Wünsche und Träume. Nur der Mensch fühlt, was hinter den Suchanfragen steckt. Und nur der Mensch kann Content, Ads und UX so gestalten, dass sich Nutzer verstanden fühlen und Vertrauen aufbauen.

Wer glaubt, Zielgruppenanalyse sei ein rein datengetriebenes Spiel, hat das Prinzip digitaler Kommunikation nicht verstanden. Kulturelle Codes, Sprachstile, Humor, Ironie oder gesellschaftliche Trends – all das sind Dimensionen, die keine KI der Welt zuverlässig antizipieren kann. Gute Marketer beobachten, hören zu, interpretieren Stimmungen in Foren, Social Media und echten Gesprächen. Sie erkennen, warum ein Meme viral geht oder warum eine Landingpage nicht konvertiert, obwohl alle Daten stimmen.

Gerade im Conversion-Optimierung und UX-Design ist Empathie der Unterschied zwischen “nett gemeint” und “brutal erfolgreich”. Wer Nutzer in ihrer Lebenswirklichkeit abholt, erzeugt Relevanz und emotionale Bindung – das kann kein Bot simulieren. Wer Content produziert, der wirklich gelesen, geteilt und verlinkt wird, muss wissen, wie Menschen ticken. Und das bleibt eine Domäne der menschlichen Intelligenz.

Tools wie Hotjar, Google Analytics oder Crazy Egg liefern Daten zum Nutzerverhalten – aber sie erklären nicht das Warum. Diese Lücke schließen nur Marketer, die zuhören, nachfragen, ausprobieren und ihren Bauchgefühl vertrauen. Empathie ist kein Soft Skill, sondern das härteste Asset im digitalen Marketing 2025.

Kritische Analyse: Menschliche Intelligenz als Fehlerbremse im KI-Zeitalter

Das größte Problem mit KI im Online-Marketing ist nicht die Technologie, sondern die blinde Gläubigkeit, mit der sie eingesetzt wird. Wer seine Kampagnen, Content-Strategien oder Ad-Budgets nur noch der Maschine überlässt, riskiert kapitale Fehlentscheidungen – von automatischen Keyword-Kannibalisierungen bis zu ethischen Totalausfällen. Hier schlägt die Stunde der kritischen, menschlichen Intelligenz.

Kritische Analyse bedeutet, KI-Outputs zu hinterfragen, Ergebnisse zu validieren und Kausalitäten zu erkennen, die außerhalb des Datenmodells liegen. Ein Beispiel: KI generiert Content, der laut Sentiment-Analyse und

Lesbarkeitsindex optimal ist – aber der Traffic bleibt aus. Warum? Vielleicht, weil der Text zwar “formal” passt, aber keine echte Nutzerintention bedient oder relevante Suchintentionen ignoriert. Nur Menschen erkennen solche Diskrepanzen, ziehen die richtigen Schlüsse und steuern gegen.

Auch im Bereich Ethik und Recht ist kritische Analyse unverzichtbar. KI kennt keine Urheberrechte, keine kulturellen Sensibilitäten und keine gesellschaftlichen Tabus. Wer hier nicht menschlich filtert, riskiert Abmahnungen, Shitstorms oder Schlimmeres. Die besten Marketingteams 2025 bestehen deshalb aus einer Allianz: KI liefert Rohdaten, Analysen und Vorschläge – Menschen moderieren, filtern, priorisieren und verantworten die Entscheidungen.

Wer diese Kontrollinstanz einspart, spart am falschen Ende. Denn digitale Krisen sind teuer – und oft vermeidbar, wenn menschliche Intelligenz frühzeitig Risiken erkennt und Innovationen kritisch bewertet.

Der Werkzeugkasten 2025: Tools, Daten, KI – und das menschliche X-Faktor-Prinzip

KI, Big Data, Automatisierung – kein Zweifel: Der Werkzeugkasten für digitales Marketing 2025 ist beeindruckend. Aber er bleibt unvollständig ohne den X-Faktor der menschlichen Intelligenz. Die besten Tools skalieren Prozesse, analysieren Terabyte von Daten und produzieren Content in Serie – aber sie sind keine kreativen Entscheider. Genau hier beginnt der Unterschied zwischen “digitalem Mittelmaß” und echtem Erfolg.

Die richtige Kombination aus Technologie und menschlichem Know-how entscheidet, ob eine Kampagne floppt oder durch die Decke geht. Tools wie SEMrush, Ahrefs, Sistrix, Google Data Studio, HubSpot oder Salesforce liefern Daten und Automatisierung – aber sie beantworten keine strategischen Fragen. Erst durch menschliche Interpretation, Priorisierung und Anpassung entsteht ein echter Wettbewerbsvorsprung.

So setzt du den Werkzeugkasten richtig ein:

- 1. Ziel definieren: Mensch entscheidet, wohin die Reise geht – Tools liefern nur Umsetzungsoptionen.
- 2. Daten erheben: Automatisierte Tools sammeln Daten, aber die Auswahl der relevanten KPIs bleibt Aufgabe des Marketers.
- 3. Analyse & Interpretation: Menschliche Intelligenz filtert Rauschen, erkennt Muster und bewertet Korrelationen kritisch.
- 4. Kreative Umsetzung: Content, Kampagnen und Ansprache werden von Menschen für Menschen entwickelt – KI kann unterstützen, aber nicht führen.
- 5. Testing & Optimierung: Automatisierte A/B-Tests liefern Daten, aber

die Entscheidung, welche Hypothesen getestet werden, ist menschlich.

Die Gewinner 2025 sind die, die Tools als Hebel für menschliche Intelligenz einsetzen – nicht als Ersatz. Wer das verstanden hat, baut unaufholbare Vorsprünge auf.

Step-by-Step: Wie du menschliche Intelligenz im digitalen Marketing zum Erfolgsfaktor machst

Genug Theorie – so bringst du menschliche Intelligenz in jeden Aspekt deines Online-Marketings ein. Und zwar so, dass die KI-Jünger verdutzt gucken:

- 1. Eigenes Denken trainieren: Nicht jeden Output automatisiert übernehmen. Hinterfragen, recherchieren, querdenken – und auch mal gegen den Strom schwimmen.
- 2. Nutzer wirklich verstehen: Nicht nur Analytics-Daten anschauen, sondern echte Gespräche führen, Feedback einholen und Communities beobachten.
- 3. Strategie von Menschen machen lassen: KI kann Ideen liefern, aber die Entscheidung über Kanäle, Botschaften und Budgets bleibt menschlich.
- 4. Kreativität fördern: Brainstormings, Workshops, kontroverse Diskussionen – alles, was ausgetretene KI-Pfade verlässt, bringt Innovation.
- 5. Kritisch bleiben: Daten, Vorschläge und Reports immer mit skeptischem Blick prüfen – und eigene Fehler zugeben (ja, das können Maschinen nicht).
- 6. Ethik und Verantwortung beachten: Keine KI-Kampagne ohne menschliche Kontrolle, keine Automatisierung ohne Blick auf gesellschaftliche Folgen.

Wer diese Schritte konsequent umsetzt, baut nicht nur bessere Kampagnen, sondern entwickelt sich selbst zum unverzichtbaren Asset im digitalen Marketing.

Fazit: Ohne menschliche Intelligenz bleibt Marketing seelenlos – und erfolglos

Menschliche Intelligenz ist 2025 der alles entscheidende Faktor im digitalen Marketing. Sie verbindet Daten, Tools und Automatisierung zu echter

Strategie, Innovation und Empathie. KI bleibt ein Werkzeug – aber erst der Mensch macht daraus ein Erfolgsrezept. Wer seine Kampagnen seelenlos den Maschinen überlässt, produziert Mittelmaß und wird am Markt ausgetauscht. Das digitale Schlachtfeld ist voll von KI-Robotern – aber gewonnen wird mit Köpfchen, Herz und Erfahrung.

Also: Lass dich nicht vom Hype blenden. Die echten Helden im digitalen Marketing sind keine Algorithmen, sondern Menschen mit Verstand, Mut und Empathie. Wer das verstanden hat, dominiert 2025 jede Nische – und bleibt auch dann noch relevant, wenn der nächste KI-Hype schon wieder von neuen Buzzwords abgelöst wird.