NSFW AI Art Generator: Kreative Grenzen neu definiert

Category: KI & Automatisierung
geschrieben von Tobias Hager | 10. Juni 2026

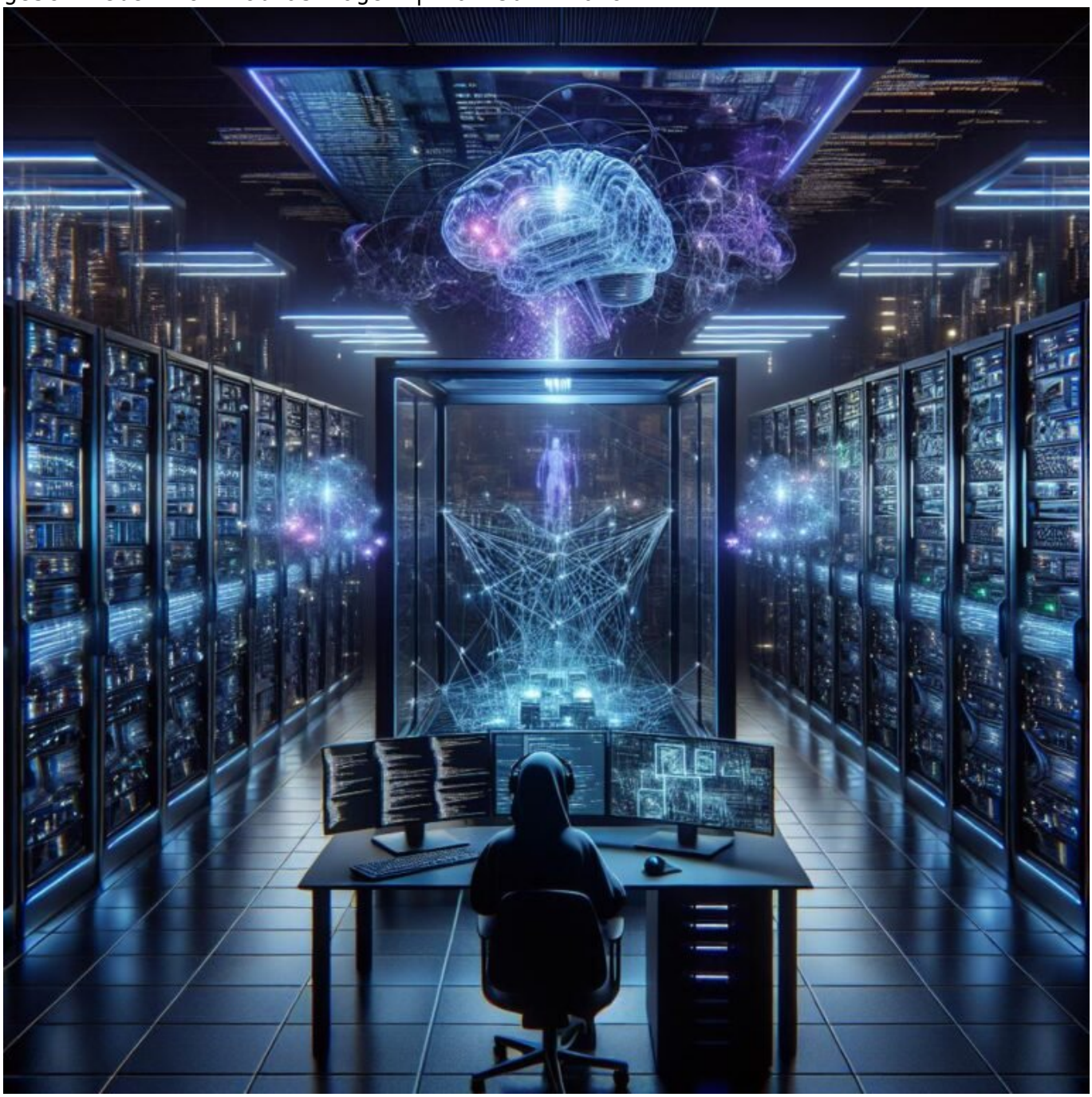

NSFW KI-Kunstgenerator: Kreative Grenzen neu definiert

Wenn du dachtest, Kunst sei schon immer nur für die Auserwählten gewesen, dann hast du die Macht der KI noch nicht erlebt. Willkommen bei den NSFW KI-Kunstgeneratoren – den digitalen Pinselstrichen, die nicht nur Grenzen verschieben, sondern sie komplett sprengen. Hier geht es um mehr als nur Ästhetik: Es ist eine Revolution der Kreativität, die Moral, Recht und Technik auf den Kopf stellt. Bereit, das Unmögliche zu erschaffen? Dann schnall dich an – es wird technisch, es wird kontrovers, und es wird extrem spannend.

- Was sind NSFW KI-Kunstgeneratoren und warum sie die Kreativlandschaft verändern
- Technische Grundlagen: Wie funktionieren KI-Modelle für NSFW-Inhalte?
- Die wichtigsten Tools und Plattformen für NSFW KI-Kunst
- Rechtliche Grenzen und ethische Fallstricke bei KI-generierter NSFW-Kunst
- Deepfake-Technologien, die Grenzen zwischen Realität und Fiktion verwischen
- Performance, Sicherheit und Server-Optimierung bei hochvolumiger KI-Kunstproduktion
- Schritt-für-Schritt: Aufbau einer eigenen KI-Generator-Umgebung
- Was du über Daten, Training und Bias wissen musst
- Die dunkle Seite: Missbrauch, Missverständnisse und die Verantwortung des Creators
- Fazit: Die Zukunft der NSFW KI-Kunst – grenzenlos, aber nicht ohne Regeln

Wenn kreative Freiheit auf technische Grenzen trifft, entstehen oft nur Frustration oder Nullnummern. Doch was passiert, wenn Technik und Tabus aufeinandertreffen? Genau das passiert derzeit bei NSFW KI-Kunstgeneratoren. Hier wird nicht nur mit Farben und Formen gespielt, sondern mit der Wahrheit, mit Moral und den Grenzen des guten Geschmacks. Und ja, es ist eine spannende, kontroverse, manchmal sogar gefährliche Reise. Aber wer die Technik versteht, kann nicht nur mitspielen – sondern das Spielfeld neu definieren. Diese Evolution ist kein Zufall, sondern das Ergebnis komplexer neuronaler Netze, die in der Lage sind, hochkomplexe, realistische und manchmal verstörende Bilder zu generieren.

Was sind NSFW KI-Kunstgeneratoren und warum sie die Kreativlandschaft revolutionieren

NSFW steht für „Not Safe For Work“ – ursprünglich ein Warnhinweis für explizite Inhalte im Internet. Doch heute steht es auch für die technische Herausforderung, diese Inhalte automatisiert zu generieren. KI-Kunstgeneratoren basieren auf Deep-Learning-Architekturen, vor allem auf Generative Adversarial Networks (GANs) und Transformer-Modellen, die auf gigantischen Datensätzen trainiert werden, um realistische Bilder zu erstellen. Das Besondere: Diese Modelle sind in der Lage, komplexe, oftmals verstörende oder sexuell explizite Szenen zu produzieren, die kaum von echten Fotos zu unterscheiden sind.

Was diese Tools so revolutionär macht, ist ihre Fähigkeit, kreative Grenzen zu sprengen. Sie erlauben es, Fantasien visuell umzusetzen, die früher nur in Kopfkino existierten – sei es für Kunst, Unterhaltung oder dunkle Ecken des Internets. Gleichzeitig verändern sie die Grenzen des Machbaren in der digitalen Kreativszene. Doch mit dieser Macht kommen auch Herausforderungen: Recht, Ethik, Sicherheit und die technische Umsetzung sind Themen, die bei NSFW KI-Kunstgeneratoren immer präsent bleiben. Wer hier nur an Spaß denkt, irrt gewaltig: Es ist eine technologische Schlacht um Kontrolle, Verantwortung und Innovation.

Technische Grundlagen: Wie funktionieren KI-Modelle für NSFW-Inhalte?

Die Basis für NSFW KI-Kunstgeneratoren sind tiefe neuronale Netze, die auf großen Datensätzen trainiert werden. Besonders GANs sind hier die bevorzugte Architektur. Ein GAN besteht aus zwei Komponenten: einem Generator, der Bilder erstellt, und einem Diskriminator, der beurteilt, ob die Bilder echt oder künstlich sind. Während des Trainings lernt der Generator, immer realistischere Bilder zu produzieren, bis der Diskriminator kaum noch Unterschiede erkennt. Für NSFW-Inhalte werden spezielle Datensätze genutzt, die explizite Bilder enthalten, um das Modell entsprechend zu konditionieren.

Neben GANs kommen Transformer-Modelle (wie DALL·E oder VQ-VAE-2) zum Einsatz, die hochkomplexe Text-zu-Bild-Übersetzungen ermöglichen. Diese Modelle verstehen Textbeschreibungen und generieren daraus Bilder, was bei NSFW-Inhalten besonders spannend ist, da sie auf Wunsch extrem spezifische Szenen

umsetzen können. Der technische Kern liegt in der Verarbeitung großer Mengen an Bild- und Textdaten, dem Einsatz von Transfer Learning und der Feinabstimmung der Modelle, um die gewünschten Inhalte zu erzeugen. Wichtig: Je nach Modell können Bias, Fehlinformationen oder unerwünschte Inhalte entstehen, was die technische Herausforderung noch verschärft.

Die wichtigsten Tools und Plattformen für NSFW KI-Kunst

Wer heute in das Thema einsteigen möchte, braucht die richtigen Werkzeuge. Es gibt eine Vielzahl von Plattformen und Frameworks, die den Einstieg vereinfachen – allerdings mit unterschiedlichem Fokus auf Qualität, Kontrolle und Legalität. Open-Source-Projekte wie Stable Diffusion, Midjourney und DALL·E bieten APIs und Modelle, die sich anpassen lassen. Für NSFW-Inhalte ist oft eine modifizierte Version notwendig, die explizite Inhalte zulässt – was nicht überall problemlos funktioniert.

Der Umgang mit diesen Tools ist technisch anspruchsvoll. Du brauchst eine GPU-gestützte Infrastruktur (NVIDIA CUDA-Umgebung), Frameworks wie PyTorch oder TensorFlow, und Erfahrung mit Modell-Training und Fine-Tuning. Weiterhin kommen spezialisierte Plattformen wie RunwayML oder Artbreeder zum Einsatz, die auch ohne Programmierkenntnisse kreative Ergebnisse liefern. Für den technisch Versierten ist das eigene Hosting eines GAN- oder Transformer-Modells auf einem Server die beste Wahl, um unkontrolliertem Datenmissbrauch und Zensur zu entgehen. Hierbei gilt: Kontrolle ist alles, wenn du mit NSFW-Inhalten arbeitest.

Rechtliche Grenzen und ethische Fallstricke bei KI-generierter NSFW-Kunst

Hier beginnt die dunkle Seite der Technik. Das Generieren expliziter Inhalte wirft nicht nur technische, sondern vor allem rechtliche und ethische Probleme auf. Urheberrecht, Persönlichkeitsrechte, Einwilligung und Kinderpornografie sind nur einige der Themen, die bei NSFW KI-Kunst eine Rolle spielen. Das Erstellen, Verbreiten oder Speichern solcher Inhalte kann in vielen Ländern strafbar sein – unabhängig davon, ob sie künstlich generiert wurden oder nicht.

Hinzu kommt die Gefahr des Missbrauchs: Deepfakes, Revenge-Porn oder gefälschte Porträts sind nur einige der Missbrauchsszenarien. Die Technologie macht es möglich, realistische Bilder von Personen zu erstellen, die nie existiert haben, oder bekannte Persönlichkeiten in kompromittierende Situationen zu versetzen. Das stellt Entwickler, Nutzer und Plattformen vor enorme Herausforderungen: Wer trägt die Verantwortung? Wie kann Missbrauch

eingedämmt werden? Und wie lässt sich technische Kontrolle mit Rechtssicherheit vereinbaren?

Viele Plattformen setzen mittlerweile auf Filter, KI-Moderation und strenge Nutzungsbedingungen. Doch die technische Lösung allein reicht nicht. Es braucht klare Gesetze, transparente Prozesse und die Bereitschaft der Community, verantwortlich mit dieser Macht umzugehen. Ansonsten droht eine digitale Wildwest-Zone, in der Moral, Recht und Technik auf Dauer nicht mehr kompatibel sind.

Deepfake-Technologien: Grenzen zwischen Realität und Fiktion verschwimmen

Deepfakes sind das Ergebnis fortgeschrittener KI-Modelle, die menschliche Gesichter, Stimmen oder Bewegungen realistisch imitieren. Bei NSFW-Inhalten ist das besonders bedenklich, da man mit minimalem technischem Aufwand bekannte Persönlichkeiten oder sogar eigene Bilder in expliziten Szenen manipulieren kann. Die Technologie ist hochentwickelt: Mit Tools wie DeepFaceLab, FaceSwap oder First Order Motion Model lassen sich erstaunlich echte Fälschungen erstellen.

Das Problem: Deepfakes sind kaum noch von echten Fotos zu unterscheiden. Sie stellen eine enorme Gefahr für Privatsphäre, Reputation und Sicherheit dar. Für die Entwickler bedeutet das, dass sie Verantwortung tragen, wenn ihre Tools für Cybermobbing, Erpressung oder Rufschädigung missbraucht werden. Die technische Herausforderung liegt darin, Deepfakes zu erkennen – eine Art digitaler Erkennungsdienst, der in Echtzeit arbeitet und die Authentizität von Medien überprüft. Doch auch diese Technologien sind nicht unfehlbar.

Die Zukunft der Deepfake-Technologie wird wohl in der Balance zwischen Innovation und Kontrolle liegen. Während die einen sie für erlaubte Künste, Unterhaltung oder politische Satire nutzen, fordern andere strenge Regulierungen und technische Sperren. Klar ist: Grenzen zwischen Realität und Fiktion verwischen – und es liegt an uns, diese Grenzen zu verteidigen.

Performance, Sicherheit und Server-Optimierung bei hochvolumiger KI-

Kunstproduktion

Wenn du vorhast, eine Plattform für NSFW KI-Kunst zu betreiben – egal, ob für den eigenen Bedarf oder kommerziell – brauchst du eine robuste technische Infrastruktur. Hochvolumige Generierung erfordert leistungsfähige Server, die nicht nur GPU-Cluster, sondern auch schnelle Netzwerkverbindungen, Load Balancer und redundante Speichersysteme enthalten. Ohne diese Grundlagen kollabiert die Produktion – und damit auch dein Ruf.

Die Performance ist entscheidend: GZIP- und Brotli-Kompression, HTTP/2/3, Caching-Strategien und Content Delivery Networks (CDNs) sind Pflicht. Sicherheit ist ebenso kritisch: Schutz vor DDoS-Attacken, sichere APIs, Zugriffskontrollen und Verschlüsselung verhindern, dass dein System missbraucht wird. Besonders bei sensiblen Inhalten ist Datenschutz gefragt: Anonymisierung, sichere Speicherung und Zugriffsbunkte sind Pflicht, um rechtliche Probleme zu vermeiden.

Die technische Herausforderung besteht darin, die Balance zwischen hoher Verfügbarkeit, Geschwindigkeit und Sicherheit zu finden. Bei großen Modellen und intensiver Nutzung steigen die Anforderungen exponentiell – hier entscheidet die richtige Infrastruktur über Erfolg oder Misserfolg. Für Entwickler gilt: Performance-Optimierung ist kein einmaliger Schritt, sondern ein laufender Prozess, der alle Aspekte der Serverarchitektur betrifft.

Schritt-für-Schritt: Aufbau einer eigenen KI-Generator-Umgebung für NSFW-Inhalte

Wer tiefer einsteigen will, braucht einen klaren Fahrplan. Hier eine kurze Anleitung:

- Hardware-Setup: Investiere in eine High-End-GPU (NVIDIA RTX 3090/4090 oder A100), ausreichend RAM (mindestens 64 GB) und schnelle SSD-Speicher.
- Software-Umgebung: Installiere eine Linux-Distribution (Ubuntu 22.04 oder CentOS), richte CUDA, cuDNN, TensorFlow oder PyTorch ein.
- Datensatz sammeln: Baue einen großen, diversifizierten Datensatz auf – natürlich nur für legale Zwecke –, der explizite Inhalte enthält, um das Modell gezielt zu trainieren.
- Model-Training: Nutze vorhandene Generator-Architekturen (z.B. StyleGAN2 oder Stable Diffusion) und passe sie an deine Bedürfnisse an. Feinabstimmung ist hier das Schlüsselwort.
- Evaluation und Fine-Tuning: Teste die generierten Inhalte auf Qualität, Vielfalt und Bias, passe Hyperparameter an und wiederhole den Prozess, bis die Ergebnisse zufriedenstellend sind.
- Implementierung und Deployment: Richte eine API oder Web-Oberfläche ein,

sichere den Zugang, und implementiere Filter, um unerwünschte Inhalte zu blockieren.

Der Aufbau ist komplex, aber mit den richtigen Ressourcen und technischem Know-how machbar. Für den Einstieg empfiehlt sich die Verwendung bereits trainierter Modelle und die Anpassung an die eigenen Bedürfnisse. Wichtig: Immer die rechtlichen Rahmenbedingungen im Blick behalten!

Was du über Daten, Training und Bias wissen musst

Der Erfolg eines KI-Kunstgenerators hängt maßgeblich von der Qualität der Daten ab. Für NSFW-Inhalte bedeutet das: große, vielfältige, aber auch kontrollierte Datensätze. Das Training solcher Modelle birgt die Gefahr, Bias, Stereotypen oder unerwünschte Inhalte zu verstärken. Hier liegt eine der größten Herausforderungen: Wie kann man sicherstellen, dass das Modell keine diskriminierenden oder illegalen Inhalte reproduziert?

Bias-Management ist ein kontinuierlicher Prozess. Es beginnt bei der Datenauswahl, setzt sich im Training fort und endet bei der Evaluation. Es ist wichtig, regelmäßig die generierten Inhalte zu prüfen, um unkontrollierte Ergebnisse zu verhindern. Transparenz und Dokumentation sind hier Pflicht, um spätere rechtliche oder ethische Probleme zu vermeiden. Die technische Herausforderung besteht darin, automatisierte Filter und Lernprozesse zu integrieren, die Bias minimieren und die Qualität sichern.

Die dunkle Seite: Missbrauch, Missverständnisse und die Verantwortung des Creators

Mit großer Macht kommt große Verantwortung – und bei NSFW KI-Kunstgeneratoren ist das nicht anders. Die Gefahr des Missbrauchs ist enorm: Deepfakes, Revenge-Porn, Diffamierung und das Erstellen illegaler Inhalte sind nur einige Szenarien, die die Technologie ermöglicht. Entwickler, Betreiber und Nutzer stehen hier vor einer moralischen und rechtlichen Zwickmühle.

Technisch lässt sich Missbrauch durch Filter, Zugangskontrollen und Monitoring einschränken. Doch die Realität zeigt: Kein System ist perfekt. Daher ist die Verantwortung bei jedem, der mit dieser Technologie arbeitet. Transparenz, klare Nutzungsbedingungen und Ethik-Standards sind unabdingbar. Auch sollte man sich bewusst sein, dass unausgereifte oder unkontrollierte KI-Modelle immer eine dunkle Seite haben – und es gilt, diese Risiken aktiv zu managen.

Fazit: Die Zukunft der NSFW KI-Kunst – grenzenlos, aber nicht ohne Regeln

Die technischen Möglichkeiten, NSFW-Inhalte mit KI zu generieren, sind heute so mächtig wie nie zuvor. Sie eröffnen eine Welt voll kreativer Freiheit – aber auch voller Verantwortung. Es ist eine digitale Wildwest-Zone, die nur durch klare Gesetze, technische Kontrolle und ethisches Bewusstsein gezähmt werden kann. Die Zukunft wird entscheiden, ob wir diese Technologie als Werkzeug für Kunst, Innovation und Selbstbestimmung nutzen – oder sie in dunklen Ecken missbrauchen.

Wer heute in diesem Bereich aktiv wird, sollte sich bewusst sein: Es ist kein Spielplatz für Unbedachte. Es ist eine technische Herausforderung, die nur mit einem kühlen Kopf, einem starken Verantwortungsbewusstsein und tiefem Verständnis für die Materie gemeistert werden kann. Grenzen existieren – doch sie sind nur so stark wie unser Wille, sie zu respektieren. Die Zukunft der NSFW KI-Kunst liegt in unserer Hand.