Onpage Optimierung: Mehr als nur Technik verstehen

Category: Online-Marketing
geschrieben von Tobias Hager | 7. Februar 2026

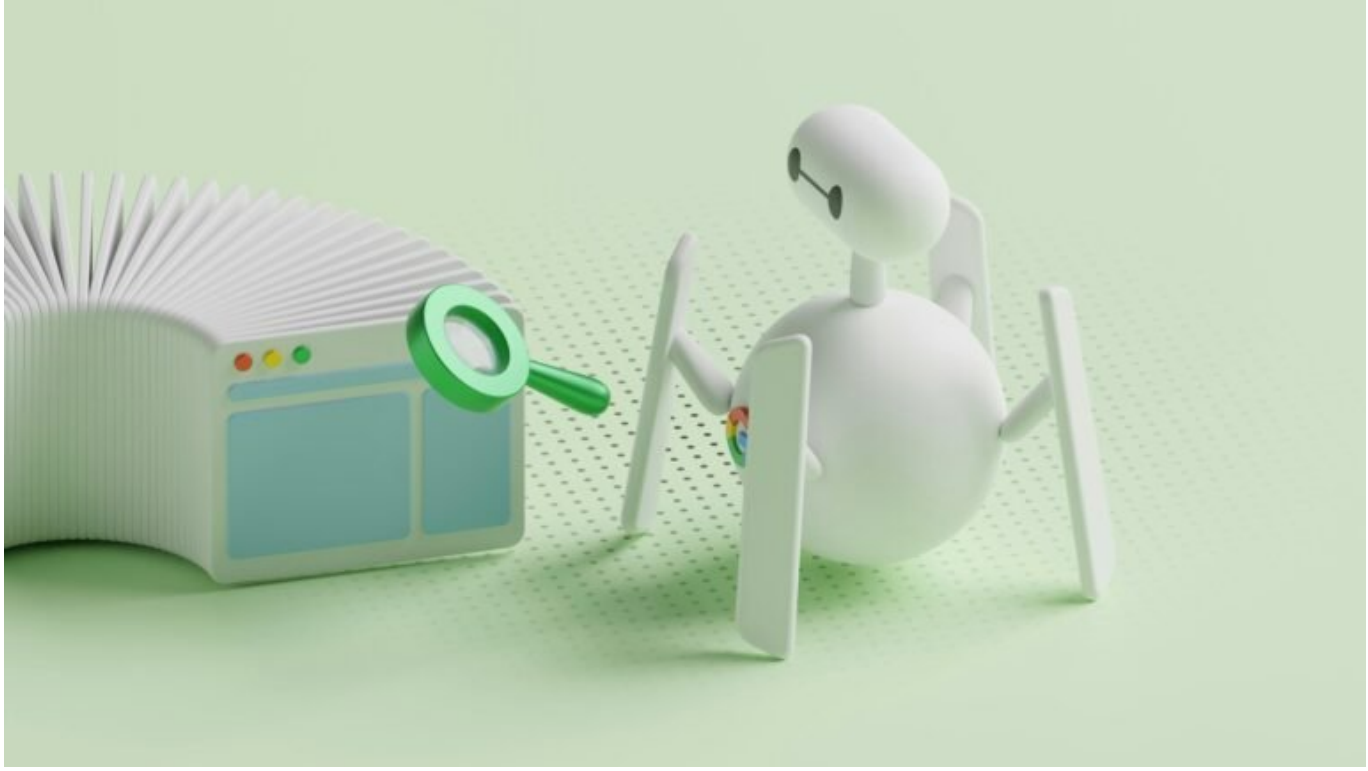

Onpage Optimierung: Mehr als nur Technik verstehen

Du hast Meta-Tags gesetzt, deine H1 sitzt und du glaubst, damit sei das Thema Onpage Optimierung erledigt? Denk nochmal nach. Wer 2025 ernsthaft im SEO mitspielen will, muss mehr draufhaben als ein paar Keywords im Title. Onpage Optimierung ist keine Checkliste – sie ist ein strategisches Zusammenspiel aus Technik, Struktur, Content und UX, das Google versteht, liebt und belohnt. Und wenn du glaubst, ein bisschen Textpflege reicht aus, dann wird dich dieser Artikel brutal ehrlich auf den Boden der SEO-Tatsachen zurückholen.

- Was Onpage Optimierung wirklich bedeutet – und warum sie oft falsch verstanden wird
- Die wichtigsten Onpage-Faktoren 2025: Struktur, Content, Performance, UX
- Wie Content und Technik zusammenspielen – und sich gegenseitig killen können
- Warum interne Verlinkung dein stärkstes SEO-Werkzeug ist (und fast immer

miserabel umgesetzt wird)
- Wie du mit strukturierten Daten Google fütterst – und ein fettes Ranking-Menü servierst
- Was du bei Mobile UX und Ladezeiten falsch machst – und wie du es behebst
- Die besten Tools für Onpage Audits – und welche du dir sparen kannst
- Eine vollständige Schritt-für-Schritt-Anleitung für eine solide Onpage-Optimierung
- Warum 90 % aller SEO-Texte technisch unbrauchbar sind – und wie du es besser machst
- Fazit: Onpage SEO ist kein Plugin – es ist dein Fundament

Was Onpage Optimierung wirklich ist – und warum du sie bisher falsch gemacht hast

Onpage Optimierung ist nicht die Kunst, möglichst viele Keywords in einen Text zu quetschen. Sie ist auch nicht das bloße Setzen von Meta-Tags, Alt-Attributen oder H1-Überschriften. Onpage Optimierung ist ein struktureller, technischer und inhaltlicher Prozess, der sicherstellt, dass deine Website von Google verstanden, indexiert und bewertet werden kann – und das in einer Qualität, die Rankings verdient.

Wenn du denkst, dass Onpage Optimierung ein “SEO-Plugin einschalten und los” ist, hast du das Spiel nicht verstanden. Es geht um saubere HTML-Strukturen, semantisch korrekten Code, konsistente interne Verlinkung, logisch aufgebaute Inhalte und eine User Experience, die nicht nur Menschen, sondern auch Maschinen überzeugt. Denn Google ist nicht dein Leser – Google ist dein Gatekeeper.

Onpage Optimierung beginnt bei der Architektur deiner Seite und endet bei der letzten CSS-Klasse, die dein Layout zusammenhält. Es geht um Ladezeiten, Mobile Usability, strukturierte Daten, Content-Hierarchien und visuelle Klarheit. Alles, was den Crawler verwirrt, kostet dich Rankings. Und alles, was dem User nicht hilft, interessiert Google nicht. So einfach. So hart.

Die meisten Websites sind ein Desaster – nicht weil der Content schlecht ist, sondern weil die Onpage-Struktur Müll ist. Doppelte Inhalte, fehlerhafte Canonicals, broken Links, kaputte Navigationen, nicht mobile-optimierte Seiten oder wild verstreute Keyword-Platzierungen ruinieren jede SEO-Strategie. Und das Schlimmste: Oft merkt es niemand – bis der Traffic weg ist.

Die wichtigsten Onpage SEO-Faktoren 2025

Onpage SEO 2025 ist nicht mehr das, was es 2015 war. Google ist intelligenter geworden, die Webtechnologien komplexer – und der Wettbewerb brutaler. Wer heute onpage nicht sauber arbeitet, kann sich Offpage gleich sparen. Hier sind die Faktoren, die du im Griff haben musst, wenn du auch morgen noch ranken willst.

1. Strukturierter, semantischer HTML-Code: Deine Inhalte müssen korrekt ausgezeichnet sein. H1 bis H6 sollten der Hierarchie folgen. Tabellen, Listen, Absätze – alles braucht semantische Relevanz. Kein Chaos-HTML, kein Inline-Styling, kein “Design first”. Der Crawler will Ordnung. Gib sie ihm.

2. Interne Verlinkung: Deine interne Verlinkung ist dein stärkstes SEO-Instrument – und meist das schlechteste. Jeder Link ist ein Signal. Wer relevante Seiten nicht miteinander verlinkt, verschenkt Linkjuice, Kontext und Relevanz. Und ja, Anchor-Texte zählen.

3. Content mit Struktur: Kein Mensch liest 1.500 Wörter Fließtext ohne Absätze oder Zwischenüberschriften. Google auch nicht. Nutze strukturierte Abschnitte, klare H2 und H3, sinnvolle Bullet-Points und logische Content-Blöcke. Content braucht Form, nicht nur Inhalt.

4. Mobile Usability: Mobile-First ist Realität. Alles, was mobil nicht funktioniert – zu kleine Buttons, unlesbare Texte, Layout-Bugs – kostet dich Sichtbarkeit. Responsive Design ist Pflicht, nicht Feature.

5. Ladezeiten: Du willst ranken und deine Seite braucht 5 Sekunden zum Laden? Dann brauchst du keine SEO, sondern einen Serverwechsel. Optimierte Bilder, saubere CSS/JS, Caching, CDN – das ist dein Werkzeugkasten.

Technik trifft Content: Warum beides ohne das andere wertlos ist

Der größte Fehler im Onpage SEO ist die Trennung von Technik und Content. Die einen bauen “geile Texte”, die anderen “schnelle Seiten” – aber niemand denkt daran, dass beides zusammengehört. Content, der technisch unzugänglich ist, wird nicht gerankt. Technik ohne relevante Inhalte bleibt leer. SEO braucht beides – sauber synchronisiert.

Ein perfekter Text, eingebettet in ein JavaScript-Monster mit Client-Side Rendering, wird von Google nicht gesehen. Eine super schnelle Seite mit dünnem Content, der null Relevanz bietet, wird nicht belohnt. Die Wahrheit ist: SEO funktioniert nur, wenn Technik und Inhalt sich gegenseitig stützen.

Deshalb brauchst du ein Team, das beides versteht: Entwickler, die wissen, was Indexierung bedeutet. Texter, die wissen, was Renderpfade sind. Und Projektmanager, die beides orchestrieren. Onpage Optimierung ist Teamarbeit – oder sie ist gar nichts.

Der Content muss so strukturiert sein, dass er technisch lesbar ist. Dazu gehören: semantische HTML-Tags, strukturierte Daten, klare Hierarchien, sinnvolle interne Verlinkung und vollständige mobile Darstellung. Der Content muss nicht nur gut sein – er muss auch auffindbar, interpretierbar und logisch eingebettet sein. Sonst bleibt er im Nirwana der SERPs.

Strukturierte Daten, Schema.org und Rich Snippets: Das Onpage Turbo-Upgrade

Strukturierte Daten sind das, was Google liebt – und was 90 % der Seiten nicht nutzen. Mit strukturierter Auszeichnung (JSON-LD, Schema.org) sagst du Google genau, was deine Inhalte bedeuten. Produkt? Artikel? FAQ? Event? Google liest mit – aber nur, wenn du es richtig aufbereitest.

Die Vorteile liegen auf der Hand: Rich Snippets, bessere CTRs, höhere Sichtbarkeit. Wenn dein Rezept mit Sternchen, Kochzeit und Kalorienangabe in den SERPs erscheint, klickt man eher. Wenn dein Event mit Datum, Ort und Preis auftaucht – Jackpot. Und all das hängt an deiner Onpage-Optimierung.

Die gängigsten strukturierten Daten für SEO 2025:

- Article (für Blogbeiträge, News, Content-Seiten)
- Product (für Shops, inklusive Preis, Verfügbarkeit, Bewertung)
- BreadcrumbList (für saubere Navigationsstruktur)
- FAQPage (für strukturierte Frage-Antwort-Blöcke)
- LocalBusiness (für lokale Anbieter mit Adresse, Öffnungszeiten etc.)

Wichtig: Schema.org ist mächtig – aber gnadenlos. Fehlerhafte Auszeichnungen führen zur Disqualifikation. Nutze das Google Rich Results Test Tool oder den Schema Markup Validator, um deine Auszeichnungen zu prüfen. Und: Übertreibe es nicht. Google hasst Spam-Markup.

Schritt-für-Schritt-Anleitung: So machst du deine Onpage Optimierung richtig

Onpage Optimierung kann systematisch erfolgen – wenn du weißt, worauf es ankommt. Hier ist dein Fahrplan:

1. Audit starten: Crawl deine Seite mit Screaming Frog, Sitebulb oder ahrefs. Sammle Daten zu Meta-Daten, Überschriften, Statuscodes, interner Linkstruktur.
2. HTML-Struktur analysieren: Nutze den W3C Validator oder Google Lighthouse. Achte auf semantisch sauberen Code, keine doppelten IDs, keine Inline-Styles.
3. Content strukturieren: Gliedere Inhalte in sinnvolle Abschnitte. Nutze H2/H3, Bullet Points, Tabellen. Entferne Textwüsten.
4. Meta-Tags prüfen: Title, Description, Canonical, Robots – alles muss vorhanden, korrekt und eindeutig sein.
5. Interne Verlinkung optimieren: Baue kontextuelle Links mit sprechendem Anchor Text. Vermeide Link-Spam und tote Enden.
6. Mobile Test durchführen: Google Mobile-Friendly Test nutzen. UX auf kleineren Geräten prüfen. Layout, Buttons, Fonts – alles zählt.
7. Ladezeiten checken: PageSpeed Insights, WebPageTest, GTmetrix. Bilder komprimieren, JS/CSS minifizieren, Caching aktivieren.
8. Strukturierte Daten implementieren: JSON-LD bevorzugt. Schema.org verwenden. Validieren!
9. Indexierung überwachen: Mit Google Search Console prüfen, ob alle wichtigen Seiten im Index sind. Crawling-Fehler beheben.
10. Monitoring einrichten: Automatisierte Crawls, Alerts für 404-Fehler, Duplicate Content, Ladezeit-Anomalien. SEO lebt vom Monitoring.

Fazit: Onpage Optimierung ist kein Plugin – sie ist dein Fundament

Onpage Optimierung ist nicht sexy. Sie ist nicht flashy. Sie ist nicht das, womit sich Agenturen gerne brüsten. Aber sie ist das, worauf alles andere aufbaut. Ohne saubere Onpage-Basis kannst du das Linkbuilding sparen, den Content löschen und die Ads stoppen. Denn Google liebt Seiten, die funktionieren – technisch, strukturell, inhaltlich.

Wenn du 2025 in den SERPs bestehen willst, brauchst du mehr als Content. Du brauchst ein technisches Verständnis, das tiefer geht als “Yoast ist grün”. Du brauchst ein System, das deine Inhalte strukturiert, verständlich und blitzschnell verfügbar macht – für User und für Maschinen. Alles andere ist digitales Glücksspiel. Und das gewinnst du nicht gegen Google.