OpenAI Kritik Strategie: Chancen und Herausforderungen verstehen

Category: Opinion
geschrieben von Tobias Hager | 22. Mai 2026

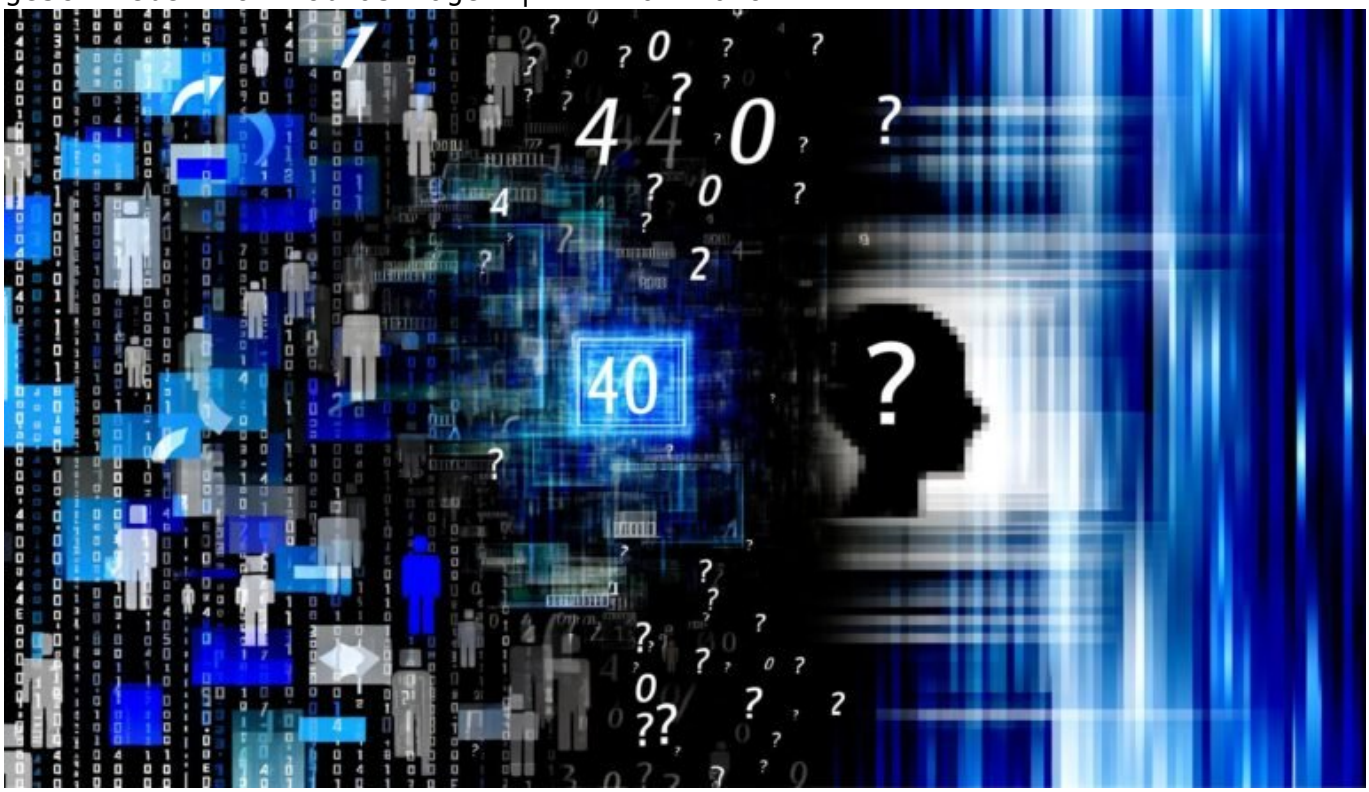

OpenAI Kritik Strategie: Chancen und Herausforderungen verstehen

OpenAI ist der Rockstar in der KI-Landschaft, doch wer glaubt, dass der Hype nur Vorteile bringt, hat die Risiken nicht verstanden. Zwischen Innovationsrausch, Datenschwemme und regulatorischer Achterbahn fährt OpenAI

die KI-Welt vor die Wand – oder hebt sie in neue Sphären? Wer sich im Online Marketing, in der Tech-Branche oder als Digitalstratege nicht kritisch mit OpenAI auseinandersetzt, spielt mit blindem Vertrauen in eine Black Box. Hier gibt’s den schonungslosen Deep Dive: Was ist OpenAI wirklich, welche Chancen und Herausforderungen lassen sich strategisch nutzen – und warum ist es Zeit für gesunde Skepsis?

- OpenAI ist nicht nur innovativ, sondern auch ein Paradebeispiel für disruptive Risiken im Online Marketing.
- Die OpenAI Kritik Strategie hilft, Chancen und Gefahren systematisch zu erkennen und zu bewerten.
- Datenabhängigkeit, Transparenzdefizite und Kontrollverlust sind die größten Schwachstellen für Unternehmen.
- OpenAIs Modelle verändern Content Creation, SEO und Marketing-Automation radikal – aber nicht immer zum Guten.
- Ethik, Regulierung und Datenschutz sind mehr als Buzzwords – sie sind strategische Stolpersteine.
- Wer OpenAI nutzen will, braucht technische Kompetenz, kritische Distanz und ein paralleles Backup-Szenario.
- Der Artikel liefert eine Schritt-für-Schritt-Anleitung zur Entwicklung einer OpenAI Kritik Strategie.
- Marketer und Tech-Entscheider müssen Risiken und Chancen von OpenAI laufend neu bewerten – sonst droht Kontrollverlust.
- Fazit: Wer OpenAI blind vertraut, verliert. Wer kritisch steuert, gewinnt den digitalen Wettbewerb.

OpenAI Kritik Strategie – schon mal gehört? Wahrscheinlich nicht, denn im deutschen Online Marketing laufen die meisten lieber in die KI-Falle, als sich mit den unbequemen Fragen auseinanderzusetzen. Die Euphorie um GPT-Modelle, ChatGPT, DALL-E und Co. ist gigantisch, aber genau das ist das Problem: Wer Innovation mit Naivität verwechselt, wird im digitalen Wettbewerb abgehängt. OpenAI ist ein Gamechanger – aber einer, der Regeln, Kontrollmechanismen und eine knallharte Risikoanalyse verlangt. In diesem Artikel bekommst du alles, was du wissen musst, damit aus Chancen kein Desaster wird.

Die OpenAI Kritik Strategie ist kein Feigenblatt für Bedenkenträger, sondern der einzige Weg, KI-Technologie klug, sicher und nachhaltig zu nutzen. Wer die Risiken ignoriert, läuft Gefahr, sich von Datenschutzpannen, Abhängigkeiten und Black-Box-Entscheidungen überrollen zu lassen. Der Hype ist real, die Probleme auch. Wer jetzt keine Strategie entwickelt, wird später von der Realität eingeholt – und das ist garantiert teurer als jede Prävention. Willkommen bei 404: Hier wird nicht beschönigt, hier wird seziert.

Im weiteren Verlauf erfährst du, wie du OpenAI kritisch analysierst, strategisch einsetzt und dabei die Kontrolle behältst. Wir decken die wichtigsten Chancen und Herausforderungen auf, zeigen konkrete Anwendungsfelder – und liefern eine Schritt-für-Schritt-Anleitung, wie aus blindem Vertrauen eine belastbare OpenAI Kritik Strategie wird. Zeit für Fakten. Zeit für eine neue Denkweise.

OpenAI Kritik Strategie: Warum blinder KI-Hype gefährlich ist

OpenAI ist das Synonym für KI-Innovation. Mit Modellen wie GPT-4, DALL-E oder Whisper werden Text, Bild und Sprache so generiert, dass selbst Experten oft nicht mehr unterscheiden können, ob die Inhalte von Menschen oder Maschinen stammen. Genau das macht OpenAI zum Hoffnungsträger – und zum Risiko. Die OpenAI Kritik Strategie setzt da an, wo die meisten Marketingverantwortlichen und Tech-Planer versagen: bei der strukturierten Bewertung von Chancen und Risiken.

Der Begriff "OpenAI Kritik Strategie" beschreibt die Fähigkeit, Hypes zu durchdringen, kritische Fragen zu stellen und nicht jeden API-Endpunkt als Heilsbringer zu feiern. Denn Fakt ist: OpenAI ist ein mächtiges, aber undurchsichtiges Werkzeug. Trainingsdaten, Modellentscheidungen und algorithmische Biases sind streng gehütete Geschäftsgeheimnisse. Wer OpenAI nutzt, übergibt Kontrolle – und zwar mehr, als den meisten lieb ist.

Warum ist das gefährlich? Ganz einfach: Wer seine Content-Produktion, Datenanalyse oder sogar Geschäftsentscheidungen auf OpenAI-Modelle stützt, ist abhängig von einem System, das weder transparent noch vollständig nachvollziehbar ist. Hinzu kommen regulatorische Unsicherheiten, Datenschutzfragen und ethische Grauzonen. Das sind keine theoretischen Risiken, sondern handfeste Probleme, die Unternehmen ihre Wettbewerbsfähigkeit kosten können.

Die OpenAI Kritik Strategie ist deshalb der Gegenentwurf zum blinden KI-Hype: Sie zwingt dazu, Chancen zu identifizieren, Risiken zu benennen und einen konkreten Handlungsrahmen zu schaffen. Wer jetzt nicht kritisch denkt, wird später das Nachsehen haben – garantiert.

Chancen durch OpenAI: Effizienz, Skalierung und neue Marketing-Potenziale

Wer OpenAI nur als Bedrohung sieht, verkennt die gewaltigen Chancen. Die Modelle von OpenAI revolutionieren Online Marketing, Content Creation und Automatisierung grundlegend. Texte, Bilder, Code und Sprache lassen sich automatisiert, skalierbar und in bislang unerreichter Qualität generieren. Das bedeutet: Marketingteams können in Stunden liefern, wofür früher Wochen nötig waren. Kampagnen können schneller getestet, Landingpages dynamisch erzeugt, Content personalisiert und SEO-Texte auf Knopfdruck produziert werden.

Ein weiteres Plus: OpenAI-Modelle wie GPT-4 sind in der Lage, komplexe

Analysen, Sentiment-Auswertungen und sogar semantische Suchoptimierung zu übernehmen. Im SEO-Bereich werden Metadaten, Snippets und Keyword-Cluster automatisiert erstellt. Wer es richtig macht, spart Ressourcen, gewinnt an Geschwindigkeit und kann neue Märkte erschließen. Auch in der Kundenkommunikation entstehen neue Möglichkeiten: Chatbots, die nahe an menschlicher Interaktion sind, werden zum Standard. Content-Redundanzen, Übersetzungen und sogar technische Dokumentationen werden per KI erzeugt.

Doch auch hier gilt: Wer die Chancen nutzen will, braucht technische Kompetenz und ein tiefes Verständnis für die Funktionsweise der Modelle. Ohne API-Know-how, Datenstrategie und Monitoring wird aus dem Potenzial schnell ein Risiko. Die OpenAI Kritik Strategie hilft dabei, Chancen realistisch einzuordnen und nicht jedem Trend blind zu folgen.

Die größten Chancen auf einen Blick:

- Automatisierte Content-Erstellung (Texte, Bilder, Code)
- Dynamische Landingpages und personalisierte Marketing-Kommunikation
- Effizienzsteigerung und Kostensenkung in Content- und SEO-Prozessen
- Schnellere Time-to-Market für neue Produkte und Kampagnen
- Verbesserte Kundeninteraktion durch KI-Chatbots und automatisierte Antworten
- Erweiterung des Daten- und Analyseportfolios durch KI-basierte Auswertungen

Herausforderungen und Risiken: Wo OpenAI zur Black Box wird

Die Kehrseite der OpenAI-Medaille wird im Alltag oft ausgeblendet – bis es kracht. Die größten Herausforderungen: Intransparenz, Datenabhängigkeit, regulatorische Unsicherheiten und ethische Risiken. OpenAI ist eine Black Box – niemand außerhalb des Unternehmens weiß, wie die Modelle wirklich trainiert werden, welche Daten eingeflossen sind oder wie algorithmische Entscheidungen zustande kommen. Für Unternehmen bedeutet das: Kontrollverlust auf ganzer Linie.

Ein massives Problem ist die Datenabhängigkeit. Wer OpenAI-APIs in Geschäftsprozesse einbaut, macht sich von einem externen Anbieter abhängig, dessen Geschäftsmodell sich jederzeit ändern kann. Plötzliche Preiserhöhungen, veränderte API-Bedingungen oder geänderte Nutzungsrechte können ganze Strategien torpedieren. Hinzu kommt: Die Modelle sind nicht deterministisch – identische Prompts liefern gelegentlich unterschiedliche Ergebnisse. Wer auf Konsistenz angewiesen ist, steht vor einem Problem.

Datenschutz? Ein Minenfeld. OpenAI verarbeitet Anfragen und Daten oft außerhalb der EU. Wer personenbezogene Daten übergibt, riskiert massive Compliance-Verstöße und Abmahnungen. Die DSGVO ist hier nicht nur ein Buzzword, sondern eine tickende Zeitbombe. Auch die Frage, wie mit urheberrechtlich geschützten Inhalten im Training umgegangen wurde, ist bis heute ungeklärt – und wird zunehmend zum juristischen Risiko.

Die größten Risiken im Überblick:

- Fehlende Transparenz bei Trainingsdaten und Modellarchitektur
- Abhängigkeit von OpenAI als Anbieter (Vendor Lock-In)
- Regulatorische Unsicherheit und DSGVO-Risiken
- Unvorhersehbare Modellentscheidungen und Inkonsistenzen
- Ethische Probleme (Bias, Diskriminierung, Desinformation)
- Zunehmende Konkurrenz durch alternative KI-Modelle und Open-Source-Lösungen

Wer die OpenAI Kritik Strategie ignoriert, riskiert Reputationsschäden, rechtliche Probleme und strategische Sackgassen. Die Black Box mag faszinieren – sie kann aber auch ein Fass ohne Boden sein.

OpenAI im Marketing: Disruption, SEO-Effekte und Kontrollverlust

OpenAI ist der Elefant im Raum des digitalen Marketings. Mit KI-Texten, automatisierten Bildern und semantischer Analyse werden klassische Prozesse pulverisiert. Aber: Das SEO-Spiel verändert sich radikal. Google und andere Suchmaschinen reagieren bereits auf KI-generierte Inhalte – durch strengere Indexierungsrichtlinien, Penalties und neue Rankingfaktoren. Wer glaubt, durch OpenAI-Content unendlich skalieren zu können, wird spätestens beim ersten Core Update eines Besseren belehrt.

Die OpenAI Kritik Strategie ist hier Pflicht: Ohne technisches Monitoring, Plagiatsprüfungen und Qualitätskontrolle verwandelt sich KI-Content in ein toxisches Risiko. Duplicate Content, intransparente Quellen und algorithmische Manipulationen werden von Suchmaschinen zunehmend abgestraft. Auch die User Experience leidet, wenn generierte Texte zu generisch, repetitiv oder inhaltlich schwach sind.

Ein weiteres Problem: Die Integration von OpenAI in Marketing-Automation und CRM-Systeme kann zu massiven Datenlecks führen, wenn APIs falsch konfiguriert sind oder sensible Daten verarbeitet werden. Ohne Datenschutz- und Compliance-Checks wird aus Effizienz schnell ein Desaster.

- KI-Content benötigt Quality Assurance: Regelmäßige Prüfung auf Plagiate, Lesbarkeit und Unique Value
- SEO-Monitoring muss um neue Faktoren ergänzt werden (z.B. Detection von KI-Inhalten durch Suchmaschinen)
- Technische Schnittstellen (API-Keys, Zugriffsbeschränkungen) brauchen ein striktes Berechtigungsmanagement
- Backup-Prozesse für den Fall von Ausfällen oder API-Änderungen sind unverzichtbar

Die OpenAI Kritik Strategie sorgt dafür, dass Marketing-Teams nicht nur

schneller, sondern auch sicherer und nachhaltiger arbeiten. Wer die Kontrolle abgibt, verliert.

Schritt-für-Schritt: Die OpenAI Kritik Strategie für Unternehmen

Du willst OpenAI nutzen, aber nicht zum Spielball der KI werden? Dann brauchst du einen klaren Plan. Die OpenAI Kritik Strategie lässt sich in sechs Schritten umsetzen. Wer sie befolgt, sichert sich Wettbewerbsvorteile – statt dem nächsten KI-Hype hinterherzulaufen.

- 1. Anforderungsanalyse: Welche Aufgaben soll OpenAI übernehmen? Welche Daten werden verarbeitet? Was sind die Ziele? Ohne Klarheit kein Erfolg.
- 2. Risiko- und Chancenbewertung: Identifiziere regulatorische, technische und ethische Risiken. Prüfe, ob potenzielle Vorteile die Risiken rechtfertigen.
- 3. Technische Integration & Monitoring: Baue Schnittstellen so, dass sie kontrollierbar und skalierbar bleiben. Setze auf Logging, API-Monitoring und regelmäßige Reviews.
- 4. Datenschutz und Compliance: Prüfe, ob Daten nach DSGVO verarbeitet werden. Sensible Daten dürfen niemals unverschlüsselt an OpenAI gesendet werden.
- 5. Qualitätskontrolle & Human-in-the-Loop: Automatisierte Inhalte müssen geprüft, bewertet und ggf. angepasst werden. Kein Output ohne menschliche Kontrolle.
- 6. Backup-Strategie & Alternativen: Bereite dich auf Ausfälle, Preissprünge oder Policy-Änderungen vor. Teste alternative KI-Modelle (z.B. Open Source) und halte deine Daten lokal verfügbar.

So sieht eine belastbare OpenAI Kritik Strategie aus. Wer diese Schritte ignoriert, macht sich abhängig – und verliert im Zweifel die Kontrolle über Daten, Qualität und Compliance.

Zukunft von OpenAI: Regulierung, Ethik und die Rolle kritischer Strategien

Die Entwicklung rund um OpenAI steht erst am Anfang. Regulatorische Eingriffe, neue Datenschutzgesetze und die zunehmende Nachfrage nach Erklärbarkeit (Explainable AI) werden die Rahmenbedingungen in den nächsten Jahren grundlegend verändern. Unternehmen müssen ihre OpenAI Kritik Strategie kontinuierlich anpassen, um nicht von der nächsten Compliance-Welle überrollt

zu werden.

Ethik wird dabei zum harten Business-Faktor. Diskriminierung, algorithmische Verzerrungen und Desinformation sind nicht nur Imageprobleme – sie können zu Bußgeldern, Kundenverlusten und rechtlichen Konsequenzen führen. Wer OpenAI einsetzt, muss Transparenz schaffen, Verantwortlichkeiten klären und interne wie externe Audits ermöglichen. Das ist aufwendig, aber alternativlos.

Technologisch entstehen neue Optionen: Open-Source-KI-Modelle, On-Premise-Lösungen und dezentrale Trainingsansätze bieten Alternativen zu OpenAI. Sie können helfen, Abhängigkeiten zu reduzieren und mehr Kontrolle über Daten und Prozesse zu gewinnen. Die OpenAI Kritik Strategie bleibt dabei das zentrale Steuerungsinstrument – nicht als Bremse, sondern als Enabler für nachhaltige Innovation.

Fazit: OpenAI nutzen – aber nicht blind

OpenAI ist ein mächtiges Werkzeug, das Marketing, Technologie und Geschäftsmodelle radikal verändert. Doch genau diese Macht macht es gefährlich. Wer Chancen nutzen will, ohne die Risiken zu kontrollieren, läuft sehenden Auges in die nächste Katastrophe. Die OpenAI Kritik Strategie ist der einzige Weg, Innovation und Kontrolle zu vereinen – und so echte Wettbewerbsvorteile zu sichern.

Kritisch denken, technisch versiert handeln und laufend evaluieren – das ist der Weg, um OpenAI im digitalen Marketing nicht nur zu überleben, sondern zu dominieren. Wer sich dem Hype ergibt, verliert. Wer steuert, gewinnt. Willkommen in der Zukunft. Willkommen bei 404.