Post-Human Politics Standpunkt: Zukunft neu denken

Category: Opinion
geschrieben von Tobias Hager | 11. Juli 2026

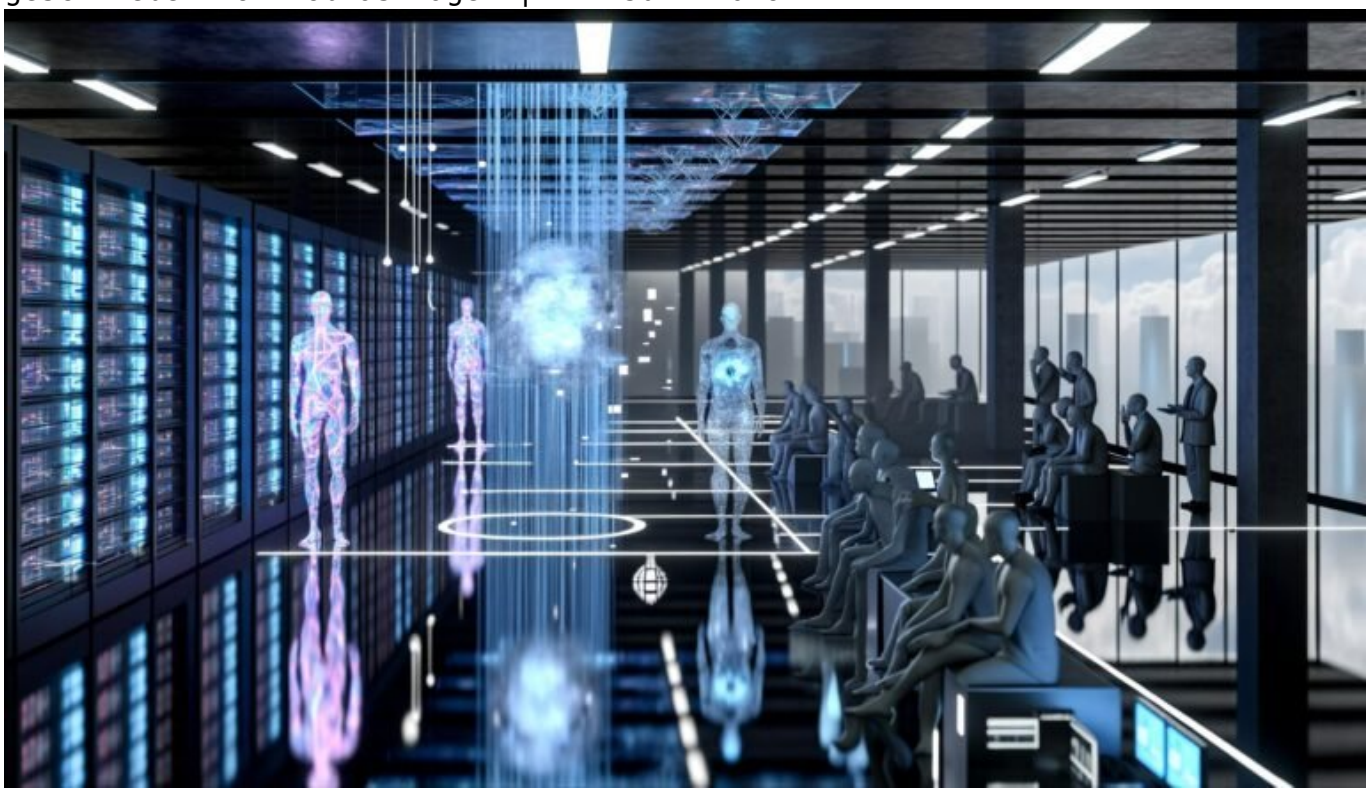

Post-Human Politics Standpunkt: Zukunft neu denken

Die Politik hat den Stecker gezogen – aber die Zukunft läuft trotzdem weiter. Willkommen im Zeitalter der Post-Human Politics: Wo Algorithmen die Agenda bestimmen, Parlamente zu Datenzentren mutieren und die nächste Revolution nicht aus der Wahlurne, sondern aus dem Quellcode kommt. Wer 2025 noch glaubt, Zukunft sei eine Frage von Parteiprogrammen und Debattierklubs, hat das digitale Zeitalter verschlafen. Zeit, den Reset-Knopf zu drücken. Zeit, Zukunft neu zu denken – radikal, kritisch, technologisch.

- Post-Human Politics: Warum traditionelle Politikmodelle tot sind und wie

Technologie die neuen Spielregeln vorgibt
- Algorithmen, KI und Big Data als politische Akteure – nicht länger Science-Fiction, sondern knallharte Realität
- Zukunftsdenken 2.0: Wie neue Technologien gesellschaftliche Entscheidungsprozesse disruptiv verändern
- Die Schattenseiten: Kontrollverlust, Bias, Manipulation und die Illusion von Neutralität im digitalen Zeitalter
- Frameworks und Tools für politische Innovation: Von Liquid Democracy bis Blockchain-Governance
- Warum klassische Institutionen versagen – und wie smarte Systeme echte Partizipation ermöglichen könnten
- Pragmatische Roadmap: Schritt-für-Schritt zur post-humanen Politikstrategie
- Kritische Analyse: Was die Tech-Elite versteht, aber der politische Mainstream verdrängt
- Fazit: Warum Zukunft nur dann funktioniert, wenn wir sie endlich wie ein Open-Source-Projekt behandeln

Post-Human Politics ist keine Dystopie aus der Netflix-Resterampe, sondern der radikale Realitätscheck für jeden, der glaubt, Politik sei noch ein menschlich dominiertes Spielfeld. Im Jahr 2025 sind Datenströme, neuronale Netze und automatisierte Entscheidungsprozesse längst die wahren Strippenzieher. Während Politiker noch über Datenschutz palavern, trainieren Unternehmen und Staaten längst ihre Deep-Learning-Modelle, um Meinungen, Märkte und Machtverhältnisse zu optimieren – und zwar mit einer Effizienz, von der jeder Wahlkampfmanager nur träumen kann.

Der Standpunkt der Post-Human Politics zwingt uns, Zukunft neu zu denken. Es geht nicht mehr darum, ob Technologie Politik verändert – sondern wie radikal sie das Spielfeld bereits neu vermessen hat. Wer heute noch mit analogen Werkzeugen gegen digitale Übermacht antritt, spielt Schach gegen AlphaZero: Das Ergebnis steht fest, bevor der erste Bauer gezogen wird. Dieser Artikel ist ein Weckruf für alle, die Zukunft nicht den Algorithmen, sondern ihrer eigenen Gestaltungskraft überlassen wollen. Aber Vorsicht: Hier gibt es keine Wohlfühl-Floskeln, sondern schonungslose Analyse, technische Tiefe und eine klare Roadmap für das, was kommt – ob du willst oder nicht.

Post-Human Politics: Wie Technologie die Spielregeln der Macht neu schreibt

Die klassische Politik ist tot – sie weiß es nur noch nicht. Während Parteien und Parlamente mit veralteten Prozessen und ritualisierten Debatten beschäftigt sind, haben Algorithmen, KI-Systeme und Big Data längst das Sagen übernommen. Post-Human Politics beschreibt ein neues Paradigma, in dem politische Entscheidungen nicht mehr primär von Menschen, sondern von Systemen getroffen, beeinflusst und evaluiert werden. Und das ist kein

philosophisches Gedankenspiel, sondern längst Realität: Algorithmische Entscheidungsfindung, automatisierte Gesetzesauslegung und datengetriebene Policy-Optimierung sind keine Zukunftsvision, sondern Alltag in Verwaltungen, Unternehmen und globalen Organisationen.

Die technologische Disruption der Politik beginnt bei scheinbar banalen Tools wie Social Media Monitoring und endet bei komplexen KI-basierten Prognosemodellen, die Gesetzesfolgen simulieren oder Wählerverhalten in Echtzeit vorhersagen. Wer hier noch von “digitaler Unterstützung” spricht, hat die Tragweite nicht verstanden. Technik ist nicht mehr Werkzeug, sondern Akteur – mit eigenen Interessen, eigenen Biases und einer Geschwindigkeit, die jede menschliche Bürokratie pulverisiert.

Post-Human Politics ist damit nicht nur eine technologische, sondern auch eine gesellschaftliche Revolution. Sie zwingt uns, die klassischen Kategorien von Macht, Verantwortung und Legitimität neu zu denken. Wer trifft eigentlich die Entscheidungen, wenn Algorithmen das letzte Wort haben? Wie transparent, nachvollziehbar und korrigierbar sind Prozesse, die auf undurchsichtigen Modellen, Black-Box-Algorithmen und proprietären Daten basieren? Die Antworten sind unbequem – aber sie markieren die neue politische Realität.

Die Zukunft der Politik wird von denen gestaltet, die Technologie verstehen, entwickeln und kontrollieren. Wer glaubt, mit klassischen Tools und Institutionen gegen diese Entwicklung ankommen zu können, betreibt digitale Folklore. Es ist Zeit, die Spielregeln neu zu schreiben – und zwar auf Code-Ebene.

Algorithmen, KI und Big Data: Die neuen politischen Akteure

Wer heute noch glaubt, dass politische Macht allein durch Wahlen, Mandate und Koalitionen definiert wird, hat die Machtverschiebung der letzten zehn Jahre verschlafen. Algorithmen sind längst die heimlichen Gesetzgeber, KI-Systeme übernehmen Steuerungsfunktionen auf allen Ebenen, und Big Data diktiert, wie politische Agenden gesetzt werden. Die wichtigsten SEO-Keywords – Algorithmen, KI, Big Data, politische Akteure – sind mehr als Buzzwords. Sie sind die Infrastruktur der neuen Macht.

Die tiefgreifendste Veränderung liegt im politischen Einfluss von Datenströmen. Wer die besten Daten hat, bestimmt die Agenda. Predictive Analytics, Natural Language Processing und Clustering-Algorithmen identifizieren Trends, Risiken und gesellschaftliche Stimmungen, bevor sie überhaupt öffentlich sichtbar werden. Wahlkampf-Strategien werden in Echtzeit angepasst, Social Bots verstärken Narrative, und Microtargeting sorgt dafür, dass politische Botschaften präzise dort landen, wo sie maximalen Impact haben.

Künstliche Intelligenz ist dabei nicht nur ein Tool, sondern längst politischer Akteur. KI-basierte Entscheidungssysteme schlagen Gesetzesänderungen vor, priorisieren Anträge oder simulieren die Auswirkungen

von politischen Maßnahmen. Das klingt nach Science-Fiction? In Estland oder Singapur ist es längst Standard. Die europäische Politik ringt noch mit DSGVO und Ethikkommissionen, während anderswo die KI längst das Sagen hat. Die Folge: Wer hier technologische Entwicklung verschläft, wird politisch irrelevant – und das schneller, als vielen lieb ist.

Big Data ist das Rohöl der neuen Politik. Die Fähigkeit, riesige Mengen an strukturierten und unstrukturierten Daten in handlungsrelevantes Wissen zu verwandeln, entscheidet über Macht und Ohnmacht. Wer diese Infrastruktur kontrolliert, kontrolliert Narrative, Ressourcen und letztlich die Entscheidungsgewalt. Die neuen politischen Akteure heißen nicht mehr Minister, sondern Data Scientists, Systemarchitekten und KI-Entwickler. Willkommen im post-humanen Zeitalter.

Zukunftsdenken 2.0: Disruptive Technologien und der Umbau gesellschaftlicher Entscheidungsprozesse

Wenn Politik im 21. Jahrhundert eines braucht, dann ist es radikales Zukunftsdenken. Die alten Entscheidungsprozesse sind zu langsam, zu intransparent, zu manipulierbar. Disruptive Technologien – von Blockchain über Smart Contracts bis hin zu dezentralen Governance-Systemen – bieten das Potenzial, gesellschaftliche Prozesse grundlegend neu zu organisieren. Doch wie gelingt der Sprung von der Theorie zur Praxis?

Liquid Democracy ist hier ein erstes Schlagwort. Das Konzept verbindet direkte und repräsentative Demokratie, indem Stimmen flexibel delegiert und zurückgezogen werden können – digital, skalierbar, transparent. Plattformen wie LiquidFeedback oder DemocracyOS zeigen, dass Entscheidungsfindung heute nicht mehr an starre Strukturen gebunden sein muss. Blockchain-basierte Abstimmungen garantieren Unveränderbarkeit, Nachvollziehbarkeit und Manipulationssicherheit – zumindest theoretisch. In der Praxis scheitert der Einsatz oft an mangelnder Usability, fehlender Skalierbarkeit oder schlicht politischem Unwillen.

Smart Contracts ermöglichen es, politische Prozesse automatisiert auszuführen – ohne menschliche Intervention, aber mit maximaler Transparenz. Ob Bürgerhaushalte, Fördermittelvergabe oder Policy Enforcement: Die Regeln werden im Code verankert, die Ausführung ist nachvollziehbar und manipulationssicher. Die Schattenseite: Wer den Code schreibt, hat die Macht. Und die wenigsten verstehen, wie sich Bias, Fehler oder Exploits in Smart Contracts auswirken können.

Dezentrale autonome Organisationen (DAOs) sind der nächste logische Schritt. Sie können ganze Verwaltungseinheiten, Parteien oder Bewegungen als verteilte

Netzwerke organisieren – ohne zentrale Instanz, aber mit klaren, im Code definierten Regeln. Die Governance wird zur Frage von Protokollen, nicht mehr von Personalien. Das ist disruptiv, aber auch riskant: Wer die Protokolle kontrolliert, kontrolliert die Organisation. Die Post-Human Politics zwingt uns, diese neuen Tools nicht naiv, sondern kritisch und kompetent zu nutzen.

Die Schattenseiten der Algorithmenpolitik: Kontrollverlust, Bias und das Märchen der Neutralität

Wer Technologie idealisiert, ignoriert die dunkle Seite der Macht. Algorithmen sind nicht neutral, KI ist nicht objektiv, und Big Data ist nicht frei von Interessen. Bias, Manipulation und Kontrollverlust sind die Kehrseite der Medaille – und werden in der politischen Debatte oft unterschätzt oder bewusst ausgeblendet. Wer Zukunft neu denken will, muss diese Risiken schonungslos adressieren.

Algorithmic Bias ist kein Randphänomen, sondern systemischer Bestandteil jeder datengetriebenen Entscheidungsfindung. Trainingsdaten spiegeln bestehende Machtverhältnisse, Diskriminierung wird automatisiert und skaliert. Ob Kreditvergabe, Polizeiarbeit oder Jobvermittlung – überall dort, wo Algorithmen entscheiden, werden gesellschaftliche Vorurteile festgeschrieben, statt überwunden. Die politische Dimension: Wer kontrolliert die Datenbasis, wer das Modell, wer die Zielvariablen?

Transparenz ist das große Versprechen, aber selten eingelöst. Black-Box-Algorithmen sind für Außenstehende – und oft selbst für Entwickler – kaum nachvollziehbar. Erklärbarkeit (Explainable AI) ist ein Forschungsfeld, aber keine Garantie. In der Praxis bedeutet das: Entscheidungen mit weitreichenden gesellschaftlichen Konsequenzen können nicht mehr demokratisch, sondern nur noch technisch nachvollzogen werden. Das ist der ultimative Kontrollverlust – politisch, gesellschaftlich, individuell.

Die Illusion der Neutralität ist gefährlich. Jedes System ist so objektiv wie seine Programmierer, seine Datenquellen und seine Zieldefinitionen. Wer glaubt, Technologie sei automatisch fairer als menschliche Politik, hat von der Realität des maschinellen Lernens wenig verstanden. Die neuen politischen Akteure sind nicht weniger fehleranfällig – sie sind nur schneller, effizienter und schwerer zu kontrollieren. Wer das nicht kritisch analysiert, wird von der Entwicklung überrollt.

Frameworks und Tools: Schritt-für-Schritt zur post-humanen Politikstrategie

Die digitale Transformation der Politik braucht mehr als Visionen – sie braucht konkrete Frameworks, Tools und Strategien. Wer Zukunft neu denken will, muss sich technisch aufstellen und den Werkzeugkasten der Post-Human Politics beherrschen. Hier ein pragmatischer Fahrplan, wie du deine Organisation zukunftsfähig machst:

- Systemaudit durchführen: Analysiere deine bestehenden Entscheidungsprozesse auf Automatisierungspotenziale, Datenquellen und digitale Schnittstellen.
- Dateninfrastruktur aufbauen: Sammle strukturierte und unstrukturierte Daten, sichere Datenqualität und Datenschutz, implementiere Data Lakes und APIs.
- KI- und Algorithmus-Kompetenz ins Team holen: Stelle Data Scientists, KI-Entwickler und Systemarchitekten ein – oder baue Kooperationen mit Tech-Startups auf.
- Transparenz und Explainability etablieren: Setze auf Open-Source-Modelle, dokumentiere Entscheidungsprozesse, entwickle Explainable-AI-Strategien.
- Partizipative Plattformen pilotieren: Teste Liquid Democracy, Blockchain-Voting oder DAOs im kleinen Rahmen, bevor du groß skalierst.
- Ethik- und Kontrollinstanzen einbauen: Entwickle Mechanismen zur Überprüfung von Bias, Manipulation und Fehlentscheidungen – technisch wie menschlich.
- Regelmäßiges Monitoring und Auditing: Nutze Monitoring-Tools, um die Performance, Fairness und Integrität deiner Systeme kontinuierlich zu überprüfen.
- Iterative Optimierung: Passe Strukturen, Protokolle und Algorithmen kontinuierlich an neue technologische und gesellschaftliche Herausforderungen an.

Wer diese Schritte ignoriert, wird digital abgehängt – und zwar schneller, als der nächste Koalitionsvertrag unterschrieben ist. Die Post-Human Politics verlangt nach einer neuen Art politischer Kompetenz: Tech-Savvy, kritisch, anpassungsfähig. Zukunft ist kein Zustand, sondern ein Prozess. Und dieser Prozess ist längst digitalisiert.

Warum klassische Institutionen

versagen – und wie smarte Systeme echte Partizipation ermöglichen

Die größte Schwäche traditioneller Politik ist ihre Unfähigkeit, mit der Geschwindigkeit und Komplexität digitaler Systeme Schritt zu halten. Institutionen, die auf linearen Prozessen, starren Hierarchien und analoger Verwaltung aufbauen, sind im Zeitalter der Post-Human Politics strukturell überfordert. Der Grund: Technologie skaliert exponentiell, Politik denkt in Legislaturperioden. Das Ergebnis ist ein permanenter Kontrollverlust, der sich in wachsendem Vertrauensverlust, sinkender Wahlbeteiligung und politischer Fragmentierung manifestiert.

Doch es gibt Alternativen. Smarte Systeme – von deliberativen Online-Plattformen bis zu automatisierten Policy-Simulationen – ermöglichen eine neue Form der Partizipation. Bürger können direkt in Entscheidungsprozesse eingebunden, Vorschläge diskutiert und abgestimmt werden – in Echtzeit, transparent und nachvollziehbar. Blockchain-basierte Identitätslösungen sorgen für Sicherheit und Verifikation, während KI-basierte Moderation Debatten effizient und fair strukturiert. Die Herausforderung: Diese Systeme müssen nicht nur technisch robust, sondern auch sozial anschlussfähig und inklusiv gestaltet werden.

Der entscheidende Vorteil smarter Systeme liegt in ihrer Fähigkeit, große Mengen an Input zu verarbeiten, Muster zu erkennen und Entscheidungsalternativen zu simulieren. Das ermöglicht evidenzbasierte Politik – vorausgesetzt, die Datenbasis ist sauber und die Algorithmen transparent. Doch auch hier gilt: Technik ist kein Heilsbringer, sondern Werkzeug. Wer die Governance nicht im Griff hat, produziert digitale Oligarchien statt demokratischer Innovationen.

Klassische Institutionen müssen sich entweder radikal transformieren oder werden von digitalen Netzwerken abgelöst. Das ist keine Drohung, sondern die logische Konsequenz exponentieller Technologieentwicklung. Zukunft ist kein Erbhof der Politik – sie ist ein Open-Source-Projekt. Wer mitmachen will, muss den Code verstehen – und die Regeln neu schreiben.

Kritische Analyse: Was die Tech-Elite verstanden hat – und der politische Mainstream

verdrängt

Die Tech-Elite hat längst verstanden, dass Macht im digitalen Zeitalter nicht mehr über Mandate, sondern über Infrastruktur, Daten und Algorithmen definiert wird. Während politische Akteure noch an analogen Ritualen festhalten, bauen Tech-Konzerne und Startups die Betriebssysteme der Gesellschaft. Die disruptive Kraft der Post-Human Politics liegt in ihrer Unsichtbarkeit: Wer die Plattform kontrolliert, kontrolliert die Agenda. Wer die Schnittstellen definiert, legt fest, was möglich ist – und was nicht.

Der politische Mainstream hat diese Entwicklung verschlafen – oder verdrängt sie systematisch. Regulierung bleibt reaktiv, Ethikratgeber sind Makulatur, und der Diskurs kreist um Scheindebatten, während die eigentliche Macht längst auf Serverfarmen und in Quellcodes verlagert wurde. Die wenigen Ausnahmen – etwa in Estland, Israel oder Singapur – zeigen, wie politische Innovation funktionieren kann: technologiegetrieben, offen für Experimente, radikal transparent.

Der blinde Fleck: Viele Entscheidungsträger verstehen weder die technischen Grundlagen noch die Dynamik digitaler Systeme. Sie delegieren Verantwortung an Berater, Agenturen oder externe Dienstleister – und geben damit die Hoheit über Zukunftsfragen aus der Hand. Wer das Ruder wieder übernehmen will, braucht technisches Grundverständnis, Mut zur Disruption und die Bereitschaft, Institutionen neu zu denken. Sonst bleibt Politik ein Zuschauer im eigenen Spiel.

Fazit: Zukunft als Open-Source-Projekt – Zeit, den Code zu knacken

Post-Human Politics ist keine Warnung, sondern eine Einladung. Die Zukunft lässt sich nicht mehr in Talkshows, Parteitagen oder Wahlkabinen verhandeln – sie entsteht im Zusammenspiel von Technologie, Gesellschaft und Mut zur Veränderung. Wer Zukunft neu denken will, muss sie als Open-Source-Projekt begreifen: transparent, kollaborativ, iterativ. Die besten Ideen kommen nicht aus Hinterzimmern, sondern aus Hackathons – und die besten Lösungen entstehen dort, wo Code, Daten und gesellschaftliche Vision aufeinandertreffen.

Die Spielregeln der Macht werden nicht mehr von Parlamenten, sondern von Systemarchitekten geschrieben. Wer morgen noch mitreden will, muss heute lernen, wie Algorithmen funktionieren, wie Datenströme Macht verschieben und wie Governance im digitalen Zeitalter aussieht. Zukunft ist kein Naturgesetz – sie ist das Ergebnis von Design-Entscheidungen. Zeit, das Repository zu forken.