Post-Human Politics Zukunftsperspektive: Visionen und Risiken

Category: Opinion
geschrieben von Tobias Hager | 12. Juli 2026

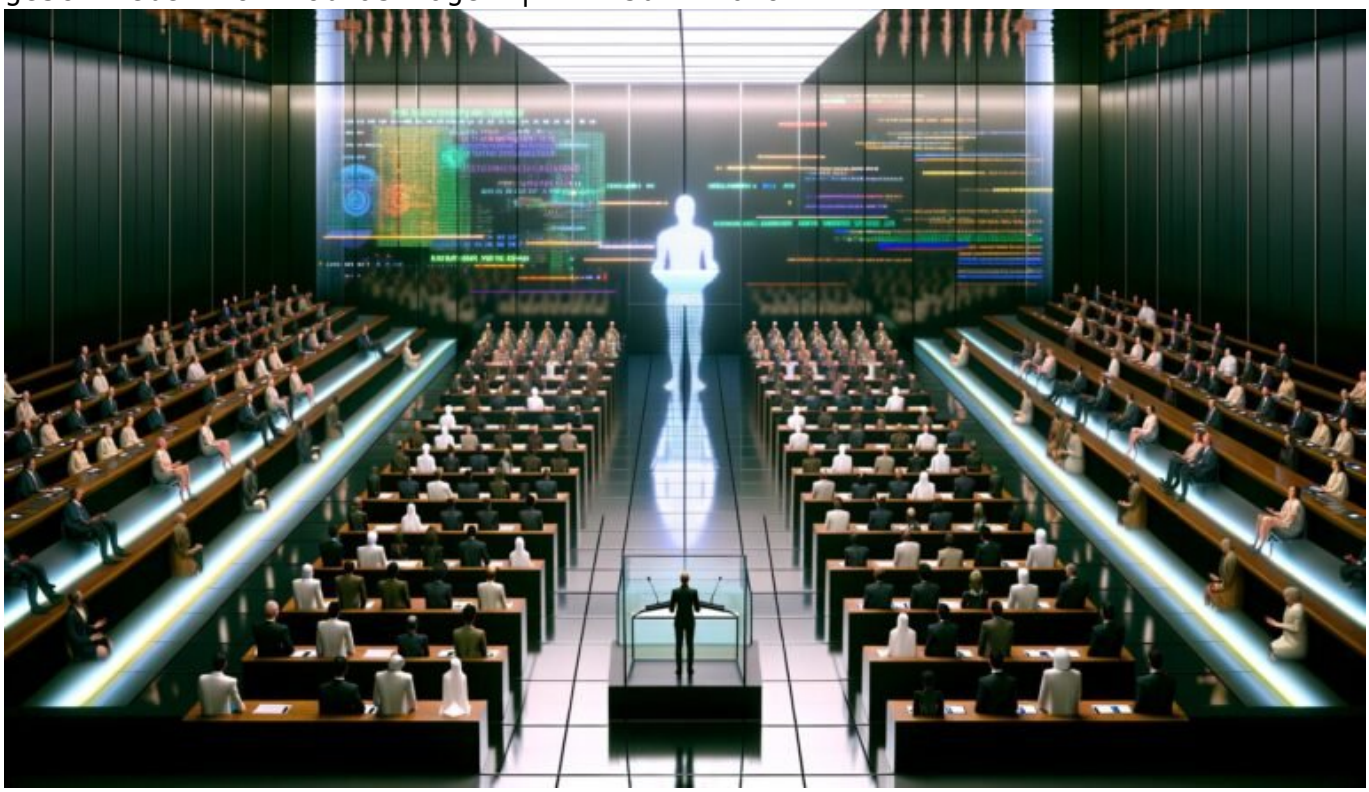

Post-Human Politics Zukunftsperspektive: Visionen und Risiken

Du hast Angst, dass KI bald deine Stimme im Bundestag ersetzt oder ein Algorithmus entscheidet, ob du noch ein Recht auf ein Bankkonto hast? Willkommen im Zeitalter der Post-Human Politics – wo Visionen von digitaler Demokratie auf dystopische Kontrollfantasien treffen und kein Politiker mehr ohne KI-Buzzword durch die Tür kommt. In diesem Artikel zerlegen wir die Zukunftsträume, warnen vor den Risiken und liefern dir die schonungslose Bestandsaufnahme einer politischen Landschaft, in der der Mensch längst nicht mehr allein am Hebel sitzt. Spoiler: Wer meint, das Thema könne man ignorieren, wird digital überrollt.

- Was Post-Human Politics bedeutet – und warum wir schon mittendrin stecken
- Die wichtigsten technischen Treiber: KI, Algorithmen, Automatisierung
- Wie digitale Souveränität zur Schlüsselfrage für Staaten und Bürger wird
- Risiken: Machtverschiebung, Kontrollverlust, Datenmissbrauch und ethische Blackboxes
- Visionen: Mehr Demokratie, Transparenz und gesellschaftliche Teilhabe durch Technologie?
- Schritt-für-Schritt: Wie Post-Human Politics unsere Institutionen und Prozesse verändert
- Warum Cybersicherheit, KI-Regulierung und digitale Grundrechte jetzt Chefsache sind
- Praktische Szenarien: Von Smart Contracts bis Predictive Governance
- Was Politiker, Unternehmen und Bürger schon heute tun müssen
- Fazit: Ohne tiefes Tech-Know-how wird Politik zum Spielball von Konzernen und Algorithmen

Post-Human Politics – das klingt nach Science-Fiction und elitärem Tech-Geschwafel, ist aber längst Realität. Der Mensch ist nicht mehr die einzige relevante politische Kraft: Algorithmen, Datenströme und künstliche Intelligenzen bestimmen zunehmend, wie politische Entscheidungen vorbereitet, diskutiert und sogar getroffen werden. Wer glaubt, das sei noch Zukunftsmusik, hat die Signalwirkung von Cambridge Analytica, Social Bots, AI-generierter Propaganda und Blockchain-basierten Abstimmungen schlicht verschlafen. 2025 ist klar: Wir stehen an der Schwelle zu einer Politik, in der Technologie die Spielregeln diktiert – und in der alte Machtstrukturen ins Wanken geraten.

Diese Zukunftsperspektive ist kein utopischer Traum für Digitalromantiker und auch kein dystopischer Albtraum für Kontrollfreaks – sie ist beides zugleich. Zwischen visionären Potenzialen und massiven Risiken balanciert die Demokratie auf einem digitalen Drahtseil. Es geht um nichts weniger als die Frage, wie viel Einfluss wir Menschen im Zeitalter von Machine Learning, Predictive Analytics und automatisierter Governance noch haben. Wer nicht versteht, wie diese Technologien funktionieren, wird in den kommenden Jahren politisch abgehängt. Willkommen im Maschinenraum der Macht.

Was Post-Human Politics wirklich heißt – Definition, Hauptkeyword und Status Quo

Der Begriff Post-Human Politics klingt nach Blade Runner, ist aber eine nüchterne Beschreibung einer politischen Realität, in der der Mensch nicht mehr alleiniger Taktgeber ist. Im Zentrum steht die Verschiebung von Entscheidungsprozessen weg vom klassischen Homo politicus hin zu einer Mensch-Maschine-Symbiose. Das Hauptkeyword „Post-Human Politics“ steht für einen Politikbegriff, der KI, Algorithmen, Big Data und Automatisierung als

gleichberechtigte Akteure im politischen Prozess einbezieht.

Im Klartext: Politische Entscheidungen werden zunehmend durch technische Systeme beeinflusst oder sogar getroffen. Das beginnt bei Social-Media-Algorithmen, die die öffentliche Debatte filtern, geht über KI-gestützte Wahlkampfanalysen bis hin zu Blockchain-basierten Abstimmungssystemen und Predictive-Policing-Modellen, die Sicherheitspolitik steuern. Der Mensch ist nicht mehr alleiniger Souverän, sondern Teil eines komplexen Netzwerks aus Daten, Modellen und technischen Infrastrukturen.

Schon heute erleben wir, wie Post-Human Politics Einzug hält: KI-basierte Chatbots beantworten Bürgeranfragen, automatisierte Entscheidungsprozesse steuern Sozialleistungen, und Machine-Learning-Modelle analysieren Wahrscheinlichkeiten für politische Entwicklungen. Das alles passiert oft unsichtbar, aber mit massiven Effekten auf Demokratie, Teilhabe und Machtbalance. Wer den Begriff „Post-Human Politics“ für überzogen hält, hat die Realität der politischen Prozesse im Digitalzeitalter noch nicht verstanden.

Gerade Deutschland hinkt hier der internationalen Entwicklung gnadenlos hinterher. Während Estland schon digital wählt und China mit Social Scoring die totale Steuerung testet, diskutiert man in Berlin noch über Faxgeräte im Gesundheitsamt. Wer nicht begreift, wie radikal Post-Human Politics den Politikbetrieb transformiert, wird endgültig zum Zuschauer im eigenen Land. Das Hauptkeyword Post-Human Politics ist deshalb nicht nur ein Buzzword, sondern der Schlüsselbegriff für die politische Debatte der nächsten Dekade.

Technologische Treiber: KI, Algorithmen und Automatisierung als politische Akteure

Post-Human Politics wäre ohne die technischen Fundamentaldaten schlicht nicht denkbar. Künstliche Intelligenz (KI), Machine Learning, automatisierte Entscheidungssysteme, Big Data-Analysen und Blockchain-Technologien sind keine Zukunftsvisionen – sie sind längst Alltag im politischen Betrieb. Ihr Einfluss reicht von der Mikroebene individueller Kommunikation bis zur Makroebene staatlicher Entscheidungsfindung.

Zentrale Rolle spielt die KI – und zwar nicht nur als ChatGPT-Imitat für Pressemitteilungen, sondern als autonomer Analyse- und Steuerungsmechanismus. Predictive Analytics, Natural Language Processing (NLP), automatisierte Sentiment-Analysen und selbstlernende Prognosemodelle sind aus der politischen Willensbildung nicht mehr wegzudenken. Algorithmen entscheiden, welche Nachrichten du siehst, welche Themen viral gehen und welche Narrative in den Vordergrund rücken. Sie sind die unsichtbaren Spindoktoren einer neuen

Epoche.

Automatisierung dringt in immer mehr Bereiche vor: Von der Steuerung von Verkehrsflüssen durch Smart Cities, über automatisierte Fördermittelvergabe bis zu KI-basierten Risikoeinschätzungen in der Innenpolitik. Selbst Justiz und Verwaltung sind nicht mehr frei von automatischen Prüfroutinen und Machine-Learning-gestützten Priorisierungssystemen. Die Folge: Klassische politische Institutionen verlieren an Steuerungshoheit, während technische Infrastrukturen zur neuen Machtbasis werden.

Ein weiteres Schlagwort: Blockchain. Was im Bitcoin-Hype als Randnotiz galt, wird zum Werkzeug für transparente, manipulationssichere Abstimmungen und dezentrale Governance-Strukturen. Smart Contracts können Gesetzestexte und Verwaltungsvorgänge automatisieren – mit allen Chancen und Risiken. Wer meint, Automatisierung sei nur ein Effizienzthema, hat nicht verstanden, wie radikal diese Technologien Machtverhältnisse verschieben.

Risiken der Post-Human Politics: Kontrollverlust, Machtverschiebung und ethische Blackboxes

Wo Technologie Macht übernimmt, entstehen neue Risiken – und Post-Human Politics ist ein gefundenes Fressen für Kontrollverlust, Machtkonzentration und demokratische Erosion. Der größte Brocken: Der Blackbox-Effekt. KI-Systeme und komplexe Algorithmen sind für den Durchschnittsbürger, aber auch für viele Politiker, so undurchsichtig wie quantenphysikalische Gleichungen. Wer nicht versteht, wie Machine-Learning-Modelle Entscheidungen treffen, kann sie auch nicht kontrollieren oder regulieren.

Das Resultat: Verantwortung wandert von gewählten Repräsentanten zu anonymen Entwicklern, Plattformbetreibern und Datenbesitzern. Macht verschiebt sich in Richtung der Tech-Konzerne und derer, die die Datenströme kontrollieren. Wer die Algorithmen programmiert, steuert die politische Wirklichkeit – oft ohne Rechenschaftspflicht und demokratische Rückkopplung.

Datenschutz und digitale Souveränität werden zur Überlebensfrage. Sobald politische Entscheidungsprozesse auf Basis von Big Data und Behavioral Analytics getroffen werden, steht die Privatsphäre der Bürger auf dem Spiel. Datenmissbrauch, Manipulation und Diskriminierung durch algorithmische Entscheidungen sind keine theoretischen Risiken mehr, sondern dokumentierte Praxis. Predictive Policing, automatisierte Kreditwürdigkeitsprüfungen und Social Scoring zeigen, wie schnell der Mensch zum Objekt technischer Kontrolle wird.

Hinzu kommt die Gefahr der gezielten Manipulation. Social Bots, Deepfakes und microtargeted Political Ads sind längst in der Lage, Wahlkämpfe zu

beeinflussen, gesellschaftliche Stimmungen zu kippen und Desinformation zu streuen. Post-Human Politics droht zur Bühne für digitale Populisten zu werden – mit Algorithmen als Wahlhelfern.

Visionen und Potenziale: Wie Technologie Demokratie stärken – oder zerstören – kann

So dystopisch vieles klingt, Post-Human Politics birgt auch enorme Potenziale. Richtig eingesetzt, können KI, Blockchain und Automatisierung mehr Transparenz, Beteiligung und Effizienz in politische Prozesse bringen. Digitale Beteiligungsplattformen, Open Government, Liquid Democracy und Smart Contracts sind keine Spielereien, sondern ernsthafte Werkzeuge für eine demokratischere Gesellschaft.

Beispiel digitale Abstimmung: Mit Blockchain-Technologie lassen sich Wahlprozesse fälschungssicher und nachvollziehbar gestalten. Manipulation und Stimmenkauf werden technisch erschwert, Wahlbeteiligung kann steigen. KI-gestützte Bürgerdialoge ermöglichen es, große Mengen an Feedback zu analysieren, Stimmungen zu erkennen und politische Programme gezielter auf die Bedürfnisse der Bevölkerung zuzuschneiden.

Open Data und algorithmische Transparenz können Politik nachvollziehbarer machen. Wer nachvollziehen kann, auf welchen Daten und Annahmen politische Entscheidungen beruhen, kann sie auch besser kontrollieren und hinterfragen. Gleichzeitig ermöglicht digitale Technologie eine radikal neue Form der Teilhabe: Liquid Democracy oder deliberative Online-Plattformen bieten jedem Bürger die Möglichkeit, sich direkt in Entscheidungsprozesse einzubringen – ohne Zeit und Ort als Hürde.

Doch das alles funktioniert nur, wenn die technischen Systeme offen, nachvollziehbar und demokratisch kontrolliert bleiben. Sonst wird aus der Vision schnell eine digitale Diktatur. Das eigentliche Risiko von Post-Human Politics ist nicht die Technik an sich, sondern der Verlust menschlicher Kontrolle und Verantwortung.

Schritt-für-Schritt: Wie Post-Human Politics Institutionen und Prozesse umkrempelt

Die Transformation zur Post-Human Politics ist kein plötzlicher Schock, sondern ein schleichender, aber radikaler Prozess. Wer verstehen will, wie Institutionen und Prozesse sich verändern, muss die wichtigsten Schritte und Mechanismen kennen:

1. Digitalisierung der Infrastruktur
   Verwaltung, Parlamente und Behörden setzen zunehmend auf digitale Plattformen, automatisierte Workflows und Cloud-basierte Systeme. Papierakten und analoge Abläufe sterben langsam aus.
2. Einzug von KI-gestützten Analysesystemen
   Machine Learning-Modelle analysieren riesige Datenmengen, identifizieren Trends, Risiken und Chancen. Entscheidungen werden datengetrieben und weniger von individuellen Erfahrungen oder Bauchgefühl bestimmt.
3. Automatisierung von Entscheidungsprozessen
   Von der Vergabe von Sozialleistungen bis zu städtischen Verkehrslenkungssystemen: Immer mehr politische Entscheidungen werden von Algorithmen vorbereitet oder getroffen – der Mensch überprüft nur noch.
4. Etablierung digitaler Beteiligungsplattformen
   Bürger können über Online-Plattformen direkt an politischen Prozessen teilnehmen, neue Formen der Beteiligung entstehen. Das klingt nach Utopie – funktioniert aber in Ländern wie Taiwan bereits heute.
5. Regulierung und Kontrolle digitaler Systeme
   Gesetzgeber etablieren Rahmenbedingungen für KI, Datenverarbeitung und algorithmische Entscheidungen. Doch ohne technisches Know-how bleibt Regulierung oft wirkungslos oder läuft den Innovationen hinterher.

Politische Prozesse werden dadurch schneller, datengetriebener – und weniger transparent, wenn Kontrollmechanismen fehlen. Die eigentliche Machtfrage lautet: Wer versteht und kontrolliert die Systeme? Wer setzt die Standards, wer prüft die Algorithmen und wer entscheidet im Zweifel über das, was der Code vorgibt?

Cybersicherheit, KI-Regulierung und digitale Grundrechte: Die neue Agenda der Post-Human Politics

Mit der Digitalisierung der Politik steigen die Anforderungen an Cybersicherheit, KI-Regulierung und den Schutz digitaler Grundrechte exponentiell. Cyberangriffe auf staatliche Infrastruktur, Manipulationen durch Deepfakes oder der Missbrauch von KI-Systemen sind keine hypothetischen Risiken, sondern reale Bedrohungen. Jede Schwachstelle wird zur potenziellen Einflugschneise für staatliche und nichtstaatliche Akteure, die politische Prozesse sabotieren oder beeinflussen wollen.

KI-Regulierung ist deshalb längst Chefsache geworden: Es braucht klare, durchsetzbare Regeln, was Algorithmen dürfen – und was nicht. Transparenzpflichten, algorithmische Audits, offene Schnittstellen und ein wirkungsvoller Datenschutz sind Mindestanforderungen. Wer sich auf die Selbstregulierung der Tech-Konzerne verlässt, betreibt politische

Fahrlässigkeit.

Digitale Grundrechte stehen im Zentrum der Debatte: Das Recht auf algorithmische Fairness, auf informationelle Selbstbestimmung und auf Schutz vor digitaler Diskriminierung sind die Grundpfeiler einer freiheitlichen Ordnung im Zeitalter der Post-Human Politics. Wer diese Rechte nicht verteidigt, riskiert, dass die Demokratie zum Anhängsel der Technik verkommt.

Die technische Komplexität ist dabei der größte Gegner: Ohne tiefes Verständnis für IT-Sicherheit, KI-Architekturen und Datenströme bleibt jede Regulierung ein Papiertiger. Es braucht interdisziplinäre Teams, die juristisches, politisches und technisches Know-how vereinen – und den Mut, gegen Widerstände der alten Machtapparate anzutreten.

Praktische Szenarien: Von Smart Contracts bis Predictive Governance

Wie sieht Post-Human Politics im Alltag aus? Hier ein paar praktische Szenarien, die schon heute Realität sind oder in naher Zukunft werden:

- Smart Contracts in der Verwaltung: Digitale Verträge automatisieren Fördermittelvergabe, Genehmigungsprozesse und Steuererstattungen. Fehleranfällige Handarbeit und Korruption werden reduziert – vorausgesetzt, die Smart Contracts sind transparent und korrekt programmiert.
- Predictive Governance: KI-Modelle prognostizieren gesellschaftliche Entwicklungen, etwa in der Stadtplanung, Gesundheitspolitik oder beim Sozialbudget. Politische Programme werden datenbasiert angepasst – mit allen Risiken für Minderheitenschutz und Gleichheit.
- Automatisierte Sozialleistungen: Algorithmen prüfen und bewilligen Anträge, verhindern Betrug und sparen Kosten – aber auch hier droht Diskriminierung durch fehlerhafte Modelle oder mangelhafte Datenbasis.
- Digitale Abstimmungen: Blockchain-basierte E-Voting-Systeme könnten Wahlen sicherer und transparenter machen – oder anfällig für neue Formen der Manipulation, wenn die technische Kontrolle fehlt.
- AI-basierte Bürgerdialoge: KI-Chatbots und Stimmungsanalysen helfen, große Mengen an Bürgerfeedback auszuwerten und politische Programme zielgenauer zu gestalten. Transparenz und Datenschutz sind hier die Knackpunkte.

Diese Szenarien zeigen: Post-Human Politics ist kein theoretisches Konstrukt, sondern ein radikaler Wandel der politischen Praxis. Wer heute noch glaubt, dass Technologie und Politik getrennte Sphären sind, wird von der Realität überholt.

Fazit: Ohne technisches Know-how wird Politik zum Spielball der Algorithmen

Post-Human Politics ist die neue Realität – ob wir es wollen oder nicht. Wer die technischen Mechanismen, die Risiken und Potenziale nicht versteht, verliert den politischen Gestaltungsspielraum an Algorithmen, Konzerne und undurchsichtige Datenströme. Die Zukunftsperspektive ist klar: Nur wer tiefes technisches Know-how mitbringt, kann die Chancen der neuen Technologien nutzen und ihre Risiken bändigen.

Der Mensch steht nicht vor dem Ende seiner Rolle in der Politik, aber vor einer Transformation. Politik wird digital, datengetrieben und algorithmisch – und das bietet enorme Möglichkeiten für mehr Beteiligung, Transparenz und Effizienz. Aber nur, wenn die Kontrolle über die Technik nicht verloren geht. Wer jetzt nicht handelt, wird Teil der digitalen Fußnote. Willkommen in der Arena der Post-Human Politics – der Ort, an dem die Zukunft entschieden wird.