Quantum AI: Zukunftsstrategie für smarte Marketing-Entscheidungen

Category: KI & Automatisierung
geschrieben von Tobias Hager | 2. Februar 2026

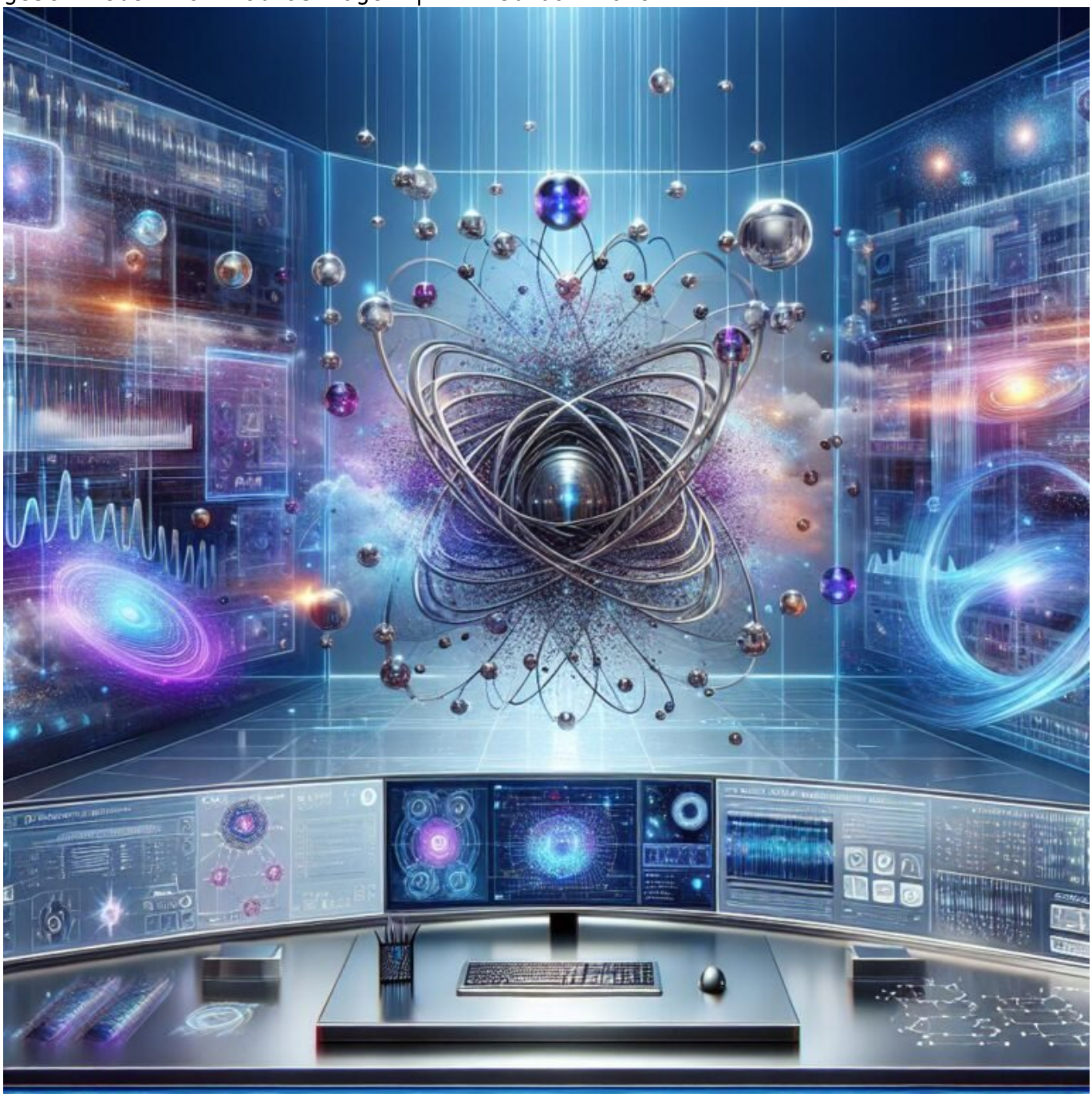

Quantum AI: Zukunftsstrategie für smarte Marketing-Entscheidungen

Wenn du glaubst, dass traditionelle KI schon disruptive genug war, dann schnall dich an: Quantum AI ist das nächste Level im digitalen Dschungel. Es ist kein Hype, kein kurzfristiges Buzzword – es ist die technische Revolution, die deine Marketing-Strategie in eine völlig neue Dimension katapultiert. Und ja, das bedeutet auch, dass du alten Kram über Bord werfen und dich tief in Quantencomputing, Quantenalgorithmen und superkomplexe Datenströme stürzen musst. Wer jetzt noch zögert, wird schon bald vom digitalen Tsunami überrollt – oder noch schlimmer: unsichtbar gemacht. Willkommen im Zeitalter des Quantum AI – hier entscheidet nicht mehr nur die Datenmenge, sondern die Quantenwelt, wer gewinnt.

- Was ist Quantum AI und warum ist es die Zukunft des Online-Marketings?
- Die technischen Grundlagen: Quantencomputing, Superpositionen und Quantenalgorithmen
- Warum herkömmliche KI-Systeme bald wie alte Traktoren wirken
- Wie Quantum AI die Datenanalyse, Vorhersagen und Personalisierung revolutioniert
- Die Chancen und Risiken: Was Marketing-Profis jetzt wissen müssen
- Praktische Schritte: So integrierst du Quantum AI in deine Marketing-Strategie
- Tools, Plattformen und erste Anwendungsbeispiele für Quantum AI
- Warum ohne Deep Tech-Wissen bald nichts mehr läuft – und wie du das aufholst
- Die Zukunft: Wann und wie wird Quantum AI mainstream?
- Fazit: Der digitale Rubikon – wer jetzt nicht umsteigt, bleibt zurück

Vergiss alles, was du bisher über KI zu wissen glaubtest. Quantum AI ist kein weiteres Tool, kein Nischen-Experiment und kein Zukunftstraum mehr. Es ist die technische Oberliga, in der sich die besten Player bereits jetzt positionieren. Denn hier entscheidet nicht nur die Rechenleistung, sondern die Fähigkeit, in komplexen Quantenwelten zu denken, zu planen und zu handeln. Für Marketing-Strategien bedeutet das: Wer heute noch mit klassischen Algorithmen jongliert, wird morgen nur noch Staub aufwirbeln. Wer dagegen die Quantenrevolution frühzeitig nutzt, kann Datenmengen in bisher ungeahnte Insights verwandeln – und damit die Konkurrenz in den Schatten stellen.

Was ist Quantum AI – und warum ist es die nächste Stufe im Marketing?

Quantum AI vereint zwei der spannendsten Technologien unserer Zeit: das Quantencomputing und die Künstliche Intelligenz. Während klassische KI auf binären, deterministischen Rechenmodellen basiert, nutzt Quantum AI die Prinzipien der Quantenmechanik, um Probleme zu lösen, die für klassische Systeme unlösbar oder zumindest extrem aufwendig sind. Die Kernidee ist die Superposition: Ein Quantenbit (Qubit) kann gleichzeitig 0 und 1 sein, was exponentiell mehr Rechenkapazität bedeutet. Kombiniert mit Quantenverschränkungen, also der Fähigkeit, Zustände über große Distanzen instantan zu verknüpfen, entstehen völlig neue Möglichkeiten der Datenverarbeitung.

In der Marketing-Welt bedeutet das vor allem: Komplexe Datenmengen lassen sich in Bruchteilen der Zeit analysieren, die bisher üblich war. Muster, Korrelationen und Vorhersagen, die vorher nur mit groben Näherungen möglich waren, können jetzt präzise in Echtzeit erkannt werden. Das eröffnet völlig neue Wege der Zielgruppenansprache, Content-Optimierung und Conversion-Boosts. Quantenbasierte Modelle sind in der Lage, multiple Szenarien gleichzeitig durchzuspielen – eine Fähigkeit, die klassische Algorithmen nur in der Theorie besitzen. Das Ergebnis: smarte, präzise Entscheidungen in Sekundenbruchteilen, die deine Mitbewerber erst noch verstehen müssen.

Die technischen Grundlagen: Quantencomputing, Superpositionen und Quantenalgorithmen

Wer in Quantum AI investieren will, muss die Basics der Quantenmechanik verstehen. Das Fundament bilden Quantenbits, die im Gegensatz zu klassischen Bits nicht nur 0 oder 1 sein können, sondern beide Zustände gleichzeitig – die Superposition. Damit lassen sich komplexe Berechnungen parallel durchführen, was bei klassischen Computern nur durch aufwendige Rechenketten möglich ist. Die Herausforderung: Das Verhalten der Qubits ist extrem anfällig für Umwelteinflüsse, Decoherence und Rauschen. Deshalb sind Quantencomputer heute noch in der Beta-Phase, aber die Entwicklung schreitet rasant voran.

Auf algorithmischer Ebene kommen spezielle Quantenalgorithmen zum Einsatz: Grover’s Search für die schnelle Datenbanksuche, Shor’s Algorithm zur Prime-

Factorization oder Variational Quantum Eigensolver (VQE) für Optimierungsprobleme. Für Marketing bedeutet das: Statt linearer Datenanalyse setzen Quantenmodelle auf komplexe, globale Optimierung und Mustererkennung in multidimensionalen Datenräumen. Diese Algorithmen sind in der Lage, in Sekundenbruchteilen Lösungen zu liefern, für die klassische Systeme Stunden oder Tage benötigen würden.

Ein entscheidendes Element ist die sogenannte Quantenfehlerkorrektur, um die Stabilität der Qubits zu gewährleisten. Auch die Hardware-Entwicklung macht enorme Fortschritte: Von supraleitenden Qubits bis hin zu topologischen Quantencomputern – die technischen Plattformen wachsen rasant. Für das Marketing bedeutet das: Die technische Barriere ist zwar hoch, doch die ersten Plattformen und APIs für Quantum AI sind bereits verfügbar – auch für Nicht-Nerds.

Warum klassische KI bald wie ein alter Traktor wirkt

Klassische KI-Systeme sind gut, aber sie sind an ihre Grenzen gestoßen. Sie basieren auf klassischen Rechenmodellen, die auf linearen Regressionen, Entscheidungsbäumen und neuronalen Netzen beruhen. Diese Modelle sind zwar in der Lage, Muster zu erkennen, aber bei hochkomplexen, multidimensionalen Datenlandschaften stoßen sie schnell an ihre Grenzen. Sie benötigen enorme Datenmengen, lange Trainingszeiten und liefern nur approximative Ergebnisse.

Quantum AI hingegen kann diese Grenzen sprengen. Es ist nicht nur eine Frage der Geschwindigkeit, sondern der grundsätzlichen Leistungsfähigkeit. Bei komplexen Optimierungsproblemen, wie sie im Targeting, in der Prognose oder bei der Simulation von Nutzerverhalten auftreten, liefert Quantum AI exaktere Vorhersagen, schnellere Entscheidungsalternativen und tiefere Einblicke. Das bedeutet: Wer auf klassische KI setzt, bleibt auf der Strecke – weil er nicht die Rechenpower hat, um in den Hoch-Dimensionen der Datenwelt mitzuschwimmen.

Natürlich braucht es für den Quantenboost auch neue Denkweisen: Quanten-optimierte Modelle, hybride Ansätze und spezielle Frameworks. Aber wer heute noch auf alte KI-Frameworks vertraut, wird bald digital abgehängt – spätestens, wenn Quantum AI aus dem Labor in die Marktreife übergeht.

Wie Quantum AI die Datenanalyse, Vorhersagen und Personalisierung

revolutioniert

Die größte Stärke von Quantum AI ist die Fähigkeit, in Echtzeit unglaublich komplexe Muster zu erkennen. In der Praxis bedeutet das: Kundenverhalten, Kaufmuster, individuelle Vorlieben und sogar versteckte Korrelationen lassen sich jetzt in Sekundenbruchteilen analysieren. Die klassische Datenanalyse ist hier nur noch ein schlechter Witz: Sie braucht Stunden, Tage oder Wochen, um vergleichbare Resultate zu liefern.

Personalisierung wird durch Quantum AI auf ein neues Level gehoben. Statt nur auf einfache Segmentierung oder Standard-Algorithmen zu setzen, können Marketer jetzt hochkomplexe Nutzerprofile in Echtzeit erstellen und dynamisch anpassen. Beispiel: Ein Online-Shop erkennt bei einem einzelnen Besucher, dass er in der Vergangenheit bestimmte Produktgruppen bevorzugt hat, kombiniert mit aktuellen Trends, Wetterdaten, Social Media-Interaktionen – und liefert binnen Sekunden eine maßgeschneiderte Content- oder Produktempfehlung. Das Ergebnis: höhere Conversion-Raten, verbesserte Customer Journey und eine stärkere Kundenbindung.

Auch Vorhersagemodelle profitieren massiv: Quantum AI kann zukünftiges Nutzerverhalten, saisonale Trends oder Produkt-Performance präzise prognostizieren – noch bevor der Kunde überhaupt das nächste Mal aktiv wird. Damit sind smarte Entscheidungen möglich, die vorher nur in der Theorie existierten – und das in Echtzeit.

Chancen und Risiken: Was Marketing-Profis jetzt wissen müssen

Die Chancen, die Quantum AI bietet, sind enorm: schnellere Analysen, tiefere Einsichten, bessere Personalisierung, optimierte Kampagnen und letztlich eine deutlich höhere Effizienz. Wer frühzeitig die richtigen Tools integriert, kann die Konkurrenz abhängen und sich eine technologische Führungsposition sichern. Aber es gibt auch Risiken: hohe Einstiegshürden, technische Komplexität, Datenschutzprobleme und die Gefahr, in eine Abhängigkeit von Quanten-Cloud-Anbietern zu geraten. Zudem ist die Technologie noch jung, unvollkommen und teuer – zumindest heute.

Ein weiteres Risiko ist die potenzielle Manipulation durch Quanten-Algorithmen: Wenn Wettbewerber Quanten-Modelle für Betrug, Phishing oder andere illegale Zwecke nutzen, wird der Kampf um Datenintegrität noch härter. Deshalb müssen Marketing-Profis jetzt in Deep Tech-Wissen investieren, um nicht nur die Chancen zu nutzen, sondern auch die Risiken zu kennen und zu steuern.

Langfristig gilt: Wer Quantum AI richtig einsetzt, wird zum Vorreiter in der Branche. Wer zögert, bleibt auf der Strecke – denn in wenigen Jahren wird

kein Marketing mehr ohne Quanten-Intelligenz auskommen.

Praktische Schritte: So integrierst du Quantum AI in deine Marketing-Strategie

Der Einstieg in die Quantenwelt ist kein Spaziergang, aber auch kein unüberwindbares Hindernis. Hier eine Schritt-für-Schritt-Anleitung, wie du Quantum AI in deiner Strategie implementierst:

- Grundlagen schaffen: Verstehe die Basics der Quantenmechanik, Quantenalgorithmen und deren Potenzial.
- Technologie-Partner finden: Kooperiere mit spezialisierten Quanten-Computing-Firmen oder Plattformen wie IBM Quantum, Google Quantum AI oder Amazon Braket.
- Daten- und Anwendungsfälle identifizieren: Suche nach Projekten, die von Quantenbeschleunigung profitieren, z.B. komplexe Vorhersagen oder Optimierungen.
- Prototypen entwickeln: Nutze Quanten-Simulatoren, um erste Modelle zu testen. Die meisten Plattformen bieten APIs und SDKs für Entwickler.
- Hybride Ansätze implementieren: Kombiniere klassische KI mit Quanten-Algorithmen, um den Einstieg zu erleichtern.
- Skalierung und Optimierung: Überwache die Performance, optimiere die Quanten-Modelle und integriere sie in deine Marketing-Tools.
- Schulungen und Deep Tech-Wissen aufbauen: Investiere in Weiterbildungen für dein Team, um technische Kompetenz sicherzustellen.
- Datenschutz und Governance beachten: Quanten-Modelle benötigen klare Regeln, um Compliance sicherzustellen.
- Langfristig planen: Bleib am Ball, beobachte die Entwicklung der Technologie und erweitere deine Quanten-Strategie kontinuierlich.

Tools, Plattformen und erste Anwendungsbeispiele für Quantum AI

Der Markt für Quantum AI ist noch jung, aber es gibt bereits erste Plattformen, die den Einstieg erleichtern:

- IBM Quantum Experience: Bietet Zugriff auf reale Quantenhardware, SDKs und Tutorials für Entwickler.
- Google Quantum AI: Fokus auf skalierbare Quantenprozessoren und Lösungen für komplexe Optimierungsprobleme.
- Amazon Braket: Cloud-basierte Plattform, die verschiedene Quanten-

Frameworks integriert und Einsatzszenarien für Unternehmen bietet.
- Microsoft Quantum Development Kit: Mit Q# und Integration in Azure, ideal für hybride Modelle.
- Strawberry Fields (Xanadu): Plattform für photonenbasierte Quantencomputing-Modelle, geeignet für spezielle Optimierungsaufgaben.

Erste Anwendungsbeispiele reichen von Portfolio-Optimierung im Finanzsektor über komplexe Supply-Chain-Modelle bis hin zu personalisierten Marketing-Kampagnen, die auf hochkomplexen Nutzerprofilen basieren. Die Entwicklung ist rasant, und wer jetzt den Blick nach vorne richtet, kann frühzeitig von den Innovationen profitieren.

Warum Deep Tech-Wissen bald unerlässlich ist

Wer heute noch glaubt, Quanten-Algorithmen seien nur etwas für Physiker, der wird schon bald feststellen, dass sie das Rückgrat der nächsten Marketing-Generation bilden. Es reicht nicht mehr aus, nur Daten zu sammeln und klassische Modelle zu nutzen. In einer Welt, in der Quantenrechner komplexe Optimierungen in Millisekunden erledigen, entscheidet die Fähigkeit, diese Technologien zu verstehen und anzuwenden.

Das bedeutet: Investition in Schulungen, interdisziplinäre Teams und die Zusammenarbeit mit Tech-Pionieren. Wer jetzt noch in alten Denkmustern verharrt, wird überrollt. Die Zukunft gehört denjenigen, die tief in Deep Tech eintauchen, neue Denkweisen entwickeln und Quanten-Tools in ihre tägliche Arbeit integrieren. Denn nur so sichern sie sich einen entscheidenden Wettbewerbsvorteil – in einer Welt, in der Daten die neue Währung sind.

Fazit: Wann wird Quantum AI mainstream?

Aktuell ist Quantum AI noch eine Nische, aber die Entwicklung schreitet mit Riesenschritten voran. Große Tech-Konzerne, Forschungsinstitute und visionäre Startups investieren Milliarden, um Quantenrechner für den Massenmarkt fit zu machen. Erste Pilotprojekte laufen, erste Use Cases werden sichtbar. Spätestens in den nächsten fünf Jahren wird Quantum AI die Marketing-Landschaft revolutionieren – nicht mehr nur für Big Player, sondern für alle, die den Sprung wagen.

Wer jetzt nicht handelt, wird bald nur noch in den Fußstapfen der Pioniere wandeln. Der Zeitpunkt, um Quantum AI strategisch zu integrieren, ist heute. Denn wer den Quanten-Rubikon verpasst, bleibt digital für immer im Schatten der Zukunft.

Fazit: Quantum AI ist kein ferner Zukunftstraum mehr, sondern die

technologische Realität, die dein Marketing grundlegend verändern kann. Wer nicht auf den Zug aufspringt, wird bald nur noch auf den Bahngleisen der Vergangenheit stehen bleiben – und das kannst du dir in der hyperkompetitiven digitalen Welt definitiv nicht leisten.