Quantum Internet Standpunkt: Zukunft oder Hype?

Category: Opinion
geschrieben von Tobias Hager | 17. Juli 2026

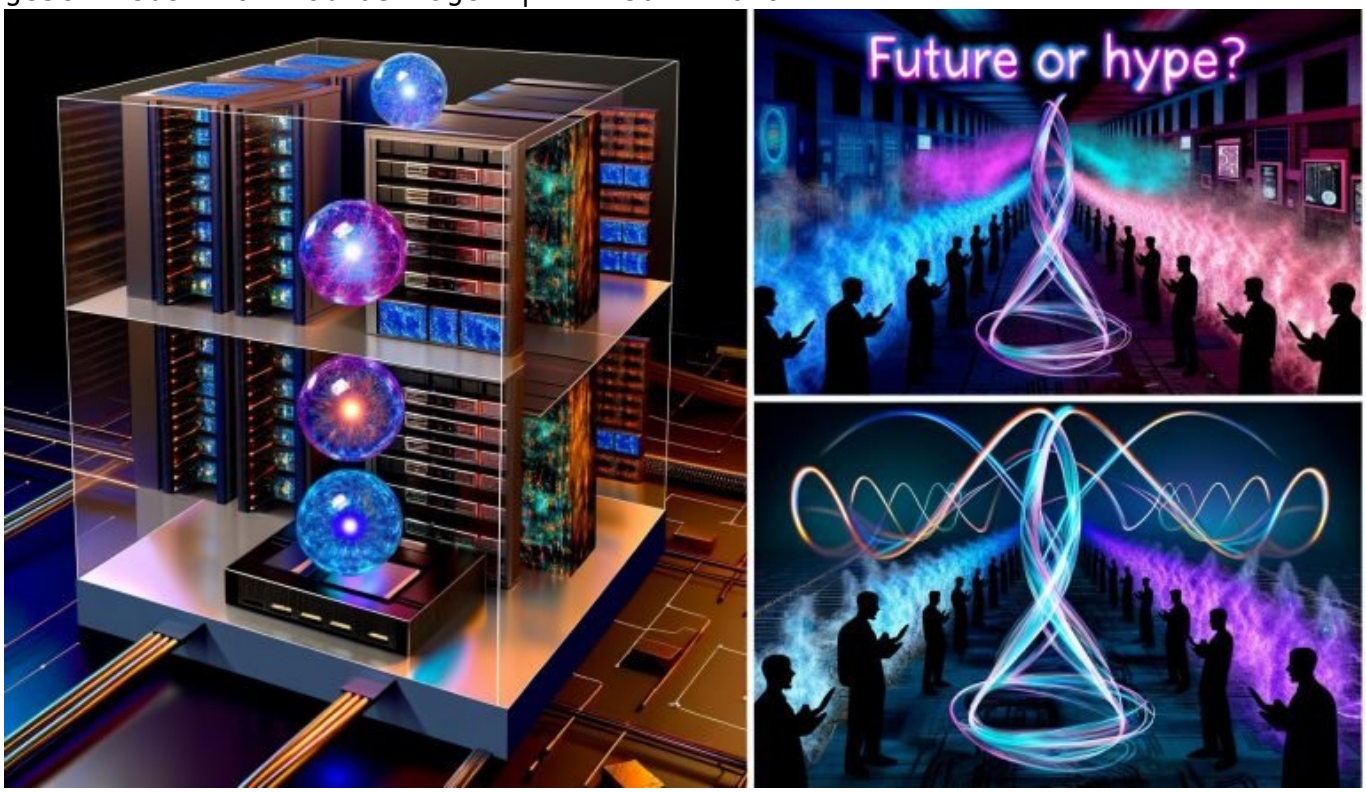

Quantum Internet Standpunkt: Zukunft oder Hype?

Du denkst, das heutige Internet ist schon schnell, sicher und disruptiv? Dann schnall dich an, denn das Quantum Internet will alles pulverisieren, was du über Datenübertragung, Verschlüsselung und Netzwerktechnologien zu wissen glaubst. Aber ist das Quantum Internet wirklich der technologische Quantensprung, den uns Forscher und Silicon-Valley-Gurus verkaufen wollen – oder nur der nächste Buzzword-Hype, der bald in der digitalen Mottenkiste verschwindet? Willkommen zur schonungslosen Analyse, die du bei den üblichen Marketing-Gurus garantiert nicht findest.

- Was das Quantum Internet wirklich ist – und warum es mit klassischem Internet nichts gemein hat
- Wie Quantenkommunikation, Quantenverschränkung und QKD funktionieren (und wo die Technik heute steht)
- Warum die großen Versprechen von absoluter Sicherheit und Lichtgeschwindigkeit mehr Schein als Sein sind
- Die harten technologischen Limitierungen: Hardware, Reichweite, Fehleranfälligkeit und Skalierbarkeit
- Wie das Quantum Internet Online-Marketing, SEO und digitale Geschäftsmodelle verändern könnte – falls es je kommt
- Wer heute schon investiert, forscht und experimentiert – und wer nur mit Buzzwords jongliert
- Konkrete Use Cases, Potenziale und die brutalen Stolpersteine der Quantenwelt
- Was bleibt: Revolution, Evolution oder doch nur der nächste Internet-Hype?

Das Quantum Internet ist die heißeste Sau, die aktuell durchs digitale Dorf gejagt wird. Nicht weniger als die totale Revolution der globalen Kommunikationsinfrastruktur wird versprochen – mit Quantenverschränkung, quantensicherer Verschlüsselung und angeblichen Datenübertragungen „jenseits der Lichtgeschwindigkeit“. Klingt nach Science-Fiction, ist aber teils schon Realität in den Laboren dieser Welt. Doch während Politiker, Konzerne und Forscher mit Superlativen um sich werfen, bleibt eine Frage offen: Ist das Quantum Internet die Zukunft unseres digitalen Lebens – oder der nächste Tech-Hype, der an der brutalen Realität der Physik, Hardware und Kosten zerschellt?

Wer mitreden will, braucht mehr als Buzzwords. Du willst wissen, wie Quantenkommunikation wirklich funktioniert, warum QKD keine Wunderwaffe ist und was das alles für Datenschutz, Marketing und digitale Geschäftsmodelle bedeutet? Dann lies weiter – kompromisslos, technisch und ohne den üblichen Bullshit. Willkommen bei 404. Hier gibt’s keine Hype-Pressemitteilungen, sondern die schonungslose Analyse zum Quantum Internet.

Quantum Internet: Definition, Funktionsweise und der Unterschied zum klassischen Netz

Das Quantum Internet ist kein Upgrade des bestehenden Netzes, sondern eine grundlegend andere Architektur. Während das klassische Internet auf Bits basiert – also Nullen und Einsen, die als elektrische oder optische Signale über Kupfer- und Glasfaserleitungen rasen – operiert das Quantum Internet mit sogenannten Qubits. Diese Qubits können dank Superposition mehrere Zustände gleichzeitig einnehmen. Noch spannender: Durch Quantenverschränkung

(Entanglement) können sie instantan miteinander verbunden sein, egal wie weit sie räumlich voneinander entfernt sind.

Im Zentrum steht die Quantenkommunikation: Informationen werden nicht mehr durch klassische Signale übertragen, sondern durch den quantenmechanischen Zustand von Photonen, Elektronen oder anderen Teilchen. Das eröffnet revolutionäre Möglichkeiten: Theoretisch können Nachrichten abhörsicher übertragen werden, weil jeder Lauschangriff den Quantenstatus verändert und sofort auffliegt. Die bekannteste Technologie ist hier die Quantum Key Distribution (QKD).

Doch Vorsicht vor dem Marketing-Geblubber: Das Quantum Internet ist kein Turbo-Internet, das Netflix in Lichtgeschwindigkeit liefert oder deinen Ping im E-Sport halbiert. Es ist eine vollkommen neue Spielart der Datenübertragung, optimiert für Sicherheit und bestimmte Spezialanwendungen – aber aktuell meilenweit entfernt vom Massenmarkt. Wer Quantum Internet mit „schnellerem Internet“ gleichsetzt, hat die Physik nicht verstanden.

Die größten Unterschiede zum klassischen Netz:

- Informationsträger: Klassisch = elektrische/optische Signale; Quantum = Qubits (z.B. Photonen im Verschränkungszustand)
- Sicherheit: Quantenkryptografie erkennt Lauschangriffe physikalisch, nicht nur rechnerisch
- Verfügbarkeit: Das klassische Internet ist global, das Quantum Internet existiert aktuell nur in Pilotprojekten und Laboren
- Infrastruktur: Völlig neue Hardware (Quantenrouter, Quantenrepeater, spezialisierte Lichtleiter) notwendig

Quantenkommunikation, QKD und die Mythen absoluter Sicherheit

Die große Werbebotschaft beim Quantum Internet: absolute Unknackbarkeit. Der Grund dafür ist die Quantenkryptografie, speziell die Quantum Key Distribution (QKD). Sie nutzt den quantenmechanischen Effekt, dass der Zustand eines Qubits beim Beobachten immer verändert wird. Jeder Versuch, ein Quantenbit heimlich abzufangen, zerstört die Information – und wird so sofort erkannt. In der Theorie ist das genial. In der Praxis ist QKD aber alles andere als ein Allheilmittel.

Die Realität sieht so aus: QKD kann „nur“ zur Schlüsselaustausch-Absicherung genutzt werden, nicht für die eigentliche Datenübertragung. Die eigentlichen Nutzdaten laufen weiterhin über klassische Kanäle, mit allen Schwächen, die das klassische Internet mitbringt. Dazu kommt: Die Übertragung von Qubits ist extrem fehleranfällig, Reichweiten von mehr als 100-200 km ohne Repeater sind derzeit utopisch. Quantenrepeater? Existieren auf dem Papier, funktionieren in der Praxis erst in ersten, experimentellen Ansätzen – und sind alles

andere als massentauglich.

Und die Hardware? Die ist so empfindlich, dass sie aktuell nur mit massiver Kühlung, Vakuum-Technik und Lasern arbeitet, die eher an Forschungslabore als an Rechenzentren erinnern. Von Plug-&-Play für den Massenmarkt träumen selbst die kühnsten Startups nicht. Wer behauptet, Quantenkommunikation sei schon heute „praktikabel“, verkauft Wunschdenken, keine Fakten.

Die größten Mythen rund um die Quanten-Sicherheit:

- Mythos 1: QKD macht alle Daten abhörsicher.
  Realität: Nur der Schlüsselaustausch ist physikalisch gesichert; Datenkanal bleibt klassisch.
- Mythos 2: Quanteninternet ist immun gegen alle Cyberangriffe.
  Realität: Viele Angriffspunkte bleiben, z.B. in Hardware, Software, menschlichem Faktor.
- Mythos 3: Quantenverschlüsselung ist sofort global einsetzbar.
  Realität: Reichweite und Infrastruktur sind massive Bremsklötze.

Die brutalen Limitierungen: Hardware, Skalierung, Fehler und Kosten

Wer glaubt, das Quantum Internet steht kurz vor dem Durchbruch, sollte sich die technischen Realitäten anschauen. Die Hardware ist das größte Hindernis: Quantenrouter und -repeater sind extrem teuer, empfindlich und benötigen Bedingungen, die mit dem heutigen Internet-Backbone schlicht nicht kompatibel sind. Ein paar Kilometer Quantenfaser in der Stadt? Möglich. Ein globales Quantum Internet? Science-Fiction.

Die Reichweite ist das Nadelöhr. Ohne Quantenrepeater – die selbst noch in den Kinderschuhen stecken – ist bei rund 100 bis 200 Kilometern Schluss, weil Qubits durch Dekohärenz ihre Information verlieren. Verschränkung über große Distanzen? Ein Labortrick, keine Alltagstechnologie. Quantenrepeater versprechen Abhilfe, sind aber selbst kleine Wunderwerke der Physik und aktuell alles andere als robust oder skalierbar.

Fehleranfälligkeit ist das nächste Problem: Qubits sind extrem störanfällig durch Wärme, elektromagnetische Felder und Erschütterungen. Schon kleinste Abweichungen machen die Übertragung unbrauchbar. Fehlerkorrektur im Quantenbereich ist eine eigene Wissenschaft und verschlingt immense Ressourcen. Die Kosten? Unvorstellbar im Vergleich zu klassischer Netzwerktechnologie. Wer heute in Quantum-Hardware investiert, braucht einen sehr langen Atem – und ein noch dickeres Budget.

Und Skalierbarkeit? Aktuell gibt es weltweit vielleicht ein Dutzend Quantenkommunikations-Strecken, meist im Laborumfeld oder als staatlich geförderte Prestigeprojekte. Von echter Infrastruktur, wie wir sie vom

klassischen Internet kennen, sind wir Jahrzehnte entfernt. Wer jetzt schon von Quantum-Clouds oder quantensicheren Webservices träumt, hat den Schuss nicht gehört.

Quantum Internet im Online-Marketing und SEO: Disruption oder Luftnummer?

Was bedeutet das Quantum Internet für Online-Marketing, SEO und digitale Geschäftsmodelle? Kurz: Noch gar nichts. Langfristig aber könnte es alles verändern, was wir über digitale Kommunikation wissen. Die größte Bedrohung ist die Sicherheit: Quantencomputer werden klassische Verschlüsselungen wie RSA oder ECC knacken wie Pappkartons. Wer heute nicht über Post-Quantum-Kryptografie nachdenkt, wird morgen von der Realität gefressen. Doch das Quantum Internet selbst ist aktuell kein Marketingkanal, sondern ein Forschungsfeld.

Für SEO-Freaks: Suchmaschinen werden sich mit neuen Arten von verschlüsselten, nicht-öffentlichen Netzen auseinandersetzen müssen. Die klassische Indexierung, wie sie Google heute betreibt, könnte in einer quantengesicherten Kommunikationswelt zum Anachronismus werden. Tracking, Targeting und Analytics? Wenn Quantenkryptografie wirklich flächendeckend eingesetzt wird, dürften viele Tracking-Methoden über Nacht wertlos sein. Wer denkt, die DSGVO war schlimm, sollte sich auf die Quanten-Ära einstellen.

Digitale Geschäftsmodelle müssen sich spätestens dann neu erfinden, wenn Quantenverschlüsselung und Quantenkommunikation Mainstream werden – was aber noch Jahre bis Jahrzehnte dauern wird. Bis dahin ist das Quantum Internet für Online-Marketing und SEO ein Thema für die Innovationsabteilung, nicht für das Tagesgeschäft. Wer behauptet, heute schon darauf angewiesen zu sein, verkauft mehr Angst als Realität.

Forschung, Player und die Realität hinter den Buzzwords

Wer forscht eigentlich am Quantum Internet? Die üblichen Verdächtigen: Großforschungseinrichtungen wie das MIT, das Max-Planck-Institut, die chinesische Akademie der Wissenschaften und Tech-Giganten wie IBM, Google oder Alibaba. Dazu kommen Startups, die mit Quantenkryptografie und Quantenhardware experimentieren. Die EU investiert Milliarden in das Quantum Flagship, China hat bereits eine Quantenkommunikations-Strecke zwischen Peking und Shanghai gebaut. Aber: Alles Pilotprojekte, keine globale Infrastruktur.

Im Marketing und in der Presse liest sich das natürlich anders. Da wird jeder

erfolgreiche QKD-Test gleich zur „Weltneuheit“ aufgeblasen, jeder neue Quantenchip als Gamechanger gefeiert. Die Realität: Die meisten Unternehmen nutzen das Quantum Internet aktuell maximal als PR-Vehikel. Echte Anwendungen gibt es nur in hochspezialisierten Bereichen – etwa bei staatlicher Kommunikation oder Banken, die besonders sensible Daten austauschen. Für Otto-Normal-User bleibt das Quantum Internet ein ferner Traum.

Worauf sollten Unternehmen, Marketer und Tech-Strategen achten? Nicht auf Buzzwords, sondern auf echte Durchbrüche: Funktionierende Quantenrepeater, skalierbare Hardware, brauchbare Fehlerkorrektur. Erst wenn diese Hürden genommen sind, wird das Quantum Internet mehr als ein Thema für Forschungsprojekte. Bis dahin: Finger weg von unseriösen „Quantum-ready“-Dienstleistern und konzentriert euch auf Post-Quantum-Kryptografie – die ist heute schon relevant.

Quantum Internet: Evolution, Revolution oder der nächste Hype-Fail?

Was bleibt nach dem Realitätscheck? Das Quantum Internet ist ein faszinierendes Forschungsfeld mit gewaltigem Potenzial für Sicherheit, Kommunikation und vielleicht auch für disruptive Geschäftsmodelle. Aber wer heute schon von einer „zweiten Internet-Revolution“ spricht, hat entweder Aktien in Quanten-Startups oder keine Ahnung von Physik und Netzwerktechnik. Die technischen, logistischen und finanziellen Hürden sind gewaltig.

Die Wahrheit ist unbequem: Bis das Quantum Internet auch nur ansatzweise die Reichweite, Robustheit und Vielseitigkeit des klassischen Netzes erreicht, werden Jahre, eher Jahrzehnte vergehen. Bis dahin bleibt die Technologie ein exklusives Spielfeld für Forscher, Regierungen und gut geförderte Konzerne. Für Online-Marketing, SEO und den digitalen Alltag ist das Quantum Internet heute irrelevant – aber als Innovationsmotor und Mahnung, die eigene Kryptografie zu modernisieren, unverzichtbar.

Wer sich von Buzzwords, Hype-Presse und PR-Versprechen blenden lässt, wird in der Quantenwelt schnell zum Kanonenfutter. Die Zukunft des Internets mag quantenbasiert sein – aber sie ist heute noch keine Realität, sondern ein Versprechen mit vielen Fragezeichen. Bleib skeptisch, bleib technisch – und lass dich nicht vom nächsten Hype überrollen. Willkommen bei 404, wo wir nicht jedem Trend hinterherlaufen, sondern die Dinge beim Namen nennen.