# Replit Solo Publishing mit AI Blueprint meistern

Category: Future & Innovation
geschrieben von Tobias Hager | 12. Februar 2026

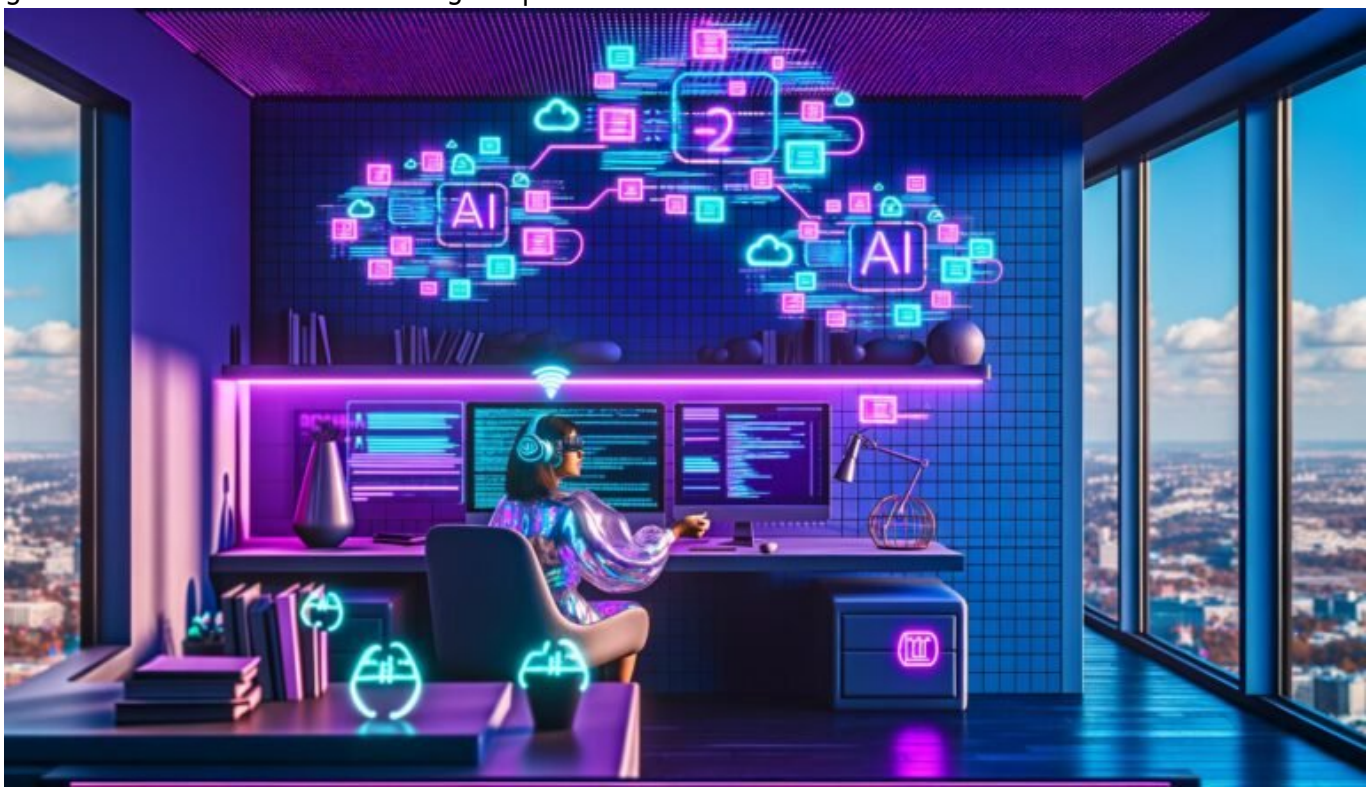


# Replit Solo Publishing mit AI Blueprint meistern: Der radikale Shortcut für smarte Publisher

Du willst endlich unabhängig veröffentlichen, deine Ideen ohne nervenden Overhead rausballern – und das Ganze mit der Power von AI Blueprint auf Replit? Dann schnall dich an: Hier kommt die schonungslose Anleitung für alle, die Solo Publishing nicht als Hobby, sondern als Disziplin betreiben wollen. Kein Larifari, keine Marketingfloskeln. Nur das, was du 2024 wirklich wissen musst, um Replit Solo Publishing mit AI Blueprint zu meistern – von

der KI-gestützten Automatisierung bis zur maximalen Skalierung. Wenn du noch glaubst, dass “No Code” dich retten wird, bist du hier falsch. Willkommen in der Realität der neuen Publishing-Avantgarde.

- Was Replit Solo Publishing wirklich ist – und warum es die Publishing-Landschaft zerfetzt
- Wie AI Blueprint funktioniert und warum es mehr als nur ein nettes Gadget ist
- Die wichtigsten technischen Voraussetzungen und Stolperfallen beim Start
- Schritt-für-Schritt-Guide: So setzt du dein erstes Solo Publishing-Projekt mit AI Blueprint auf
- Automatisierung, Skalierung und Monetarisierung: Die echten Vorteile des Setups
- Welche Fehler 99% der Solo Publisher machen – und wie du sie vermeidest
- Integrationen, APIs und smarte Hacks, die dich von der Masse abheben
- Warum “KI-Publishing” mehr ist als Content-Generierung – und wie du als Publisher echten Mehrwert lieferst
- Worauf du beim technischen SEO achten musst, wenn du mit AI Blueprint publishst
- Ein Fazit, das keine Illusionen übrig lässt: Wer jetzt nicht automatisiert, bleibt irrelevant

Replit Solo Publishing mit AI Blueprint ist kein weiteres “No Code”-Märchen für gelangweilte Side Hustler. Es ist die ultimative Waffe für alle, die verstehen, dass Publishing 2024 ein technisches, automatisiertes und KI-getriebenes Spiel ist. Wer noch mit WordPress-Backups und manuellem Content-Upload hantiert, hat die digitale Evolution verpennt. Replit kombiniert die rohe Flexibilität einer Cloud-Dev-Umgebung mit dem disruptiven Potenzial von AI Blueprint – und macht Solo Publisher zu echten Publishing-Architekten. Aber: Die Einstiegshürde ist höher, als dir die Hochglanz-Videos verkaufen wollen. Dieser Guide nimmt dich auseinander, baut dich wieder auf – und zeigt dir Schritt für Schritt, wie du Replit Solo Publishing mit AI Blueprint wirklich meisterst.

# Replit Solo Publishing: Definition, Potenzial und der radikale Unterschied

Replit Solo Publishing ist der Gegenentwurf zu allem, was klassische Publishing-Tools bisher geboten haben. Vergiss WordPress, Wix oder Ghost. Hier geht es nicht um Plug & Play, sondern um maximalen technischen Freiraum mit einer Cloud-basierten Entwicklungsumgebung, in der du alles selbst steuerst – von der Code-Basis bis zum Deployment. “Solo Publishing” heißt: Du bist Redaktion, Technik und Operations in Personalunion. Der Vorteil? Maximale Kontrolle. Der Nachteil? Maximale Verantwortung. Aber genau das macht dich unabhängig von Agenturen, Hostern und inkompetenten Techies.

Das Herzstück von Replit Solo Publishing ist die Möglichkeit, jede Art von

Content-Workflow zu automatisieren. Egal ob Blog, Newsletter, Micro SaaS oder Nischenseite: Mit Replit baust du deinen eigenen Publishing-Stack – maßgeschneidert, erweiterbar und skalierbar. Keine dämlichen Plugins, keine Security-Leaks, kein Hosting-Chaos. Stattdessen: Infrastruktur as Code, Git-basierte Versionierung, Deployment per Klick und unbegrenzte Integrationen via API. Solo Publishing mit Replit ist kein "Baukasten" – es ist deine eigene Publishing-Fabrik.

Was ist der Unterschied zu herkömmlichen Plattformen? Replit setzt auf radikale Offenheit: Du kannst jedes moderne Framework, jeden Stack und jede KI-Integration einbinden. Dank AI Blueprint wird das Thema Automatisierung zum Standard – nicht zum Feature. Und ja: Das ist disruptiv. Denn jeder, der noch auf proprietäre SaaS-Lösungen setzt, hat gegen die Geschwindigkeit und Flexibilität dieses Setups verloren. Die Publishing-Landschaft wird gerade neu gemischt – und die Karten hält Replit in der Hand.

Aber Achtung: Replit Solo Publishing ist technisch fordernd. Wer nicht bereit ist, sich mit Code, Automatisierung und KI auseinanderzusetzen, wird an der Lernkurve scheitern. Dafür winkt am Ende maximale Unabhängigkeit. Und das ist im Zeitalter von AI-getriebener Content-Explosion der einzige Weg, nicht unterzugehen.

# AI Blueprint auf Replit: Wie KI dein Publishing neu erfindet

AI Blueprint ist kein weiteres "AI Writing Tool", sondern das Betriebssystem für automatisiertes, KI-gestütztes Solo Publishing. Es funktioniert als modulare Orchestrierungs-Schicht, die Input, Content-Generierung, Datenverarbeitung und Distribution zu einem geschlossenen Workflow verknüpft. Mit AI Blueprint definierst du, wie Inhalte entstehen, verarbeitet, geprüft und publiziert werden – in strukturierter, automatisierbarer Form. Das ist nicht nur effizient, sondern skaliert exponentiell, sobald du es verstanden hast.

Das Prinzip: AI Blueprint setzt auf so genannte Pipelines. Du definierst, welche Datenquellen angebunden werden (z.B. RSS, APIs, Datenbanken), wie der Input verarbeitet (z.B. normalisiert, angereichert, kategorisiert) und durch KI-Module (LLMs, Custom Prompts, Fine-Tuning) transformiert wird. Die Ausgabe – dein Content – kann dann automatisiert veröffentlicht, analysiert und weiterverarbeitet werden. Und das alles auf Replit, ohne dass du lokale Server, Docker-Container oder veraltete Cronjobs brauchst.

Klingt nach Hype? Ist aber die neue Realität. Während die meisten "AI Publishing"-Plattformen nur bunten Text generieren, kannst du mit AI Blueprint komplette Workflows automatisieren: Von der Themenrecherche über die Textgenerierung bis zur SEO-Optimierung und Multichannel-Distribution. Du willst täglich 20 Blogposts mit individuellem Stil, perfektem SEO und

automatischer Newsletter-Integration? Mit AI Blueprint auf Replit ist das keine Fantasie, sondern Handwerk.

Worauf kommt es an? Technisches Verständnis, klare Modularisierung und die Fähigkeit, KI-Modelle sauber einzubinden. Wer hier nur auf “One Click Magic” hofft, wird enttäuscht. Aber wer bereit ist, die Architektur einmal sauber aufzusetzen, skaliert sein Publishing wie ein SaaS-Unternehmen – und zwar als Ein-Personen-Armee.

# Technische Voraussetzungen und die häufigsten Fehler beim Start

Bevor du dich ins Solo Publishing mit AI Blueprint auf Replit stürzt, brauchst du ein solides technisches Fundament. Und nein, das bedeutet nicht, dass du ein Senior Developer sein musst – aber ohne Grundverständnis für Cloud-Umgebungen, APIs und KI-Modelle wirst du nicht weit kommen. Der erste Fehler: Viele unterschätzen, wie viel Infrastruktur sie selbst managen müssen. Replit nimmt dir einiges ab, aber du bist für Codequalität, Security und Workflow-Design allein verantwortlich.

Was brauchst du konkret? Ein Replit-Account (idealerweise Pro), Kenntnisse in mindestens einer Skriptsprache (Python, JavaScript), Basiswissen über REST-APIs, JSON und Webhooks – und ein solides Verständnis davon, wie Replit Deployments, Secrets und Environment Variables funktionieren. Ohne diese Skills tappst du schnell in die Falle fehlerhafter Deployments, Datenlecks oder nicht skalierender Pipelines.

Die größten Stolperfallen:

- Fehlerhafte API-Integrationen, z.B. durch fehlende Authentifizierung oder falsches Rate Limiting
- Unsaubere Code-Organisation, die zu Maintenance-Hölle und unauffindbaren Bugs führt
- Missachtung von Skalierung: Wenn dein Workflow auf 10 Nutzern läuft, aber bei 100 zusammenbricht
- Zu wenig Monitoring: Ohne Logs, Alerts und Fehler-Handling bist du im Blindflug unterwegs
- Keine Backup-Strategie: Ein Crash und deine Daten sind weg – willkommen im Albtraum jedes Solo Publishers

Der zweite große Fehler: Viele glauben, KI nimmt ihnen das Denken ab. Falsch. AI Blueprint liefert dir die Automatisierung, aber die Architektur, die Prompts, die Anbindung der Modelle – all das musst du selbst entwerfen. Wer einfach “irgendein LLM” anstöpselt, produziert beliebigen Einheitsbrei. Wer es richtig macht, entwickelt eigene Content-Pipelines mit echtem USP.

# Schritt-für-Schritt: Dein erstes Solo Publishing-Projekt mit AI Blueprint aufsetzen

Du willst es wirklich wissen? Hier kommt der radikal ehrliche Step-by-Step-Plan für dein erstes Replit Solo Publishing mit AI Blueprint. Kein Bullshit – nur das, was du wirklich brauchst:

- 1. Replit-Workspace anlegen:
  - Erstelle ein neues Replit-Projekt, wähle deine Sprache (Python/JS) und initialisiere ein Git-Repo.
  - Konfiguriere Umgebungsvariablen für API-Keys und Secrets – niemals im Klartext in den Code!
- 2. AI Blueprint integrieren:
  - Installiere das AI Blueprint SDK oder binde deine bevorzugte KI-Bibliothek ein.
  - Binde deinen OpenAI-, Huggingface- oder eigenen LLM-Zugang ein.
- 3. Workflow definieren:
  - Lege fest, welche Datenquellen du anzapfst (RSS, APIs, eigene Datenbanken).
  - Baue deine Pipeline: Dateninput → Vorverarbeitung → Prompting → Content-Output.
- 4. Automatisierung & Scheduling:
  - Nutze Replit Cron oder externe Scheduler, um Workflows regelmäßig auszuführen.
  - Implementiere Error-Handling und Logging – alles andere ist naiv.
- 5. Veröffentlichung und Distribution:
  - Automatisiere die Veröffentlichung deiner Inhalte (z.B. via REST-API, Webhooks, RSS-Feeds).
  - Binde Multichannel-Distribution ein: Blog, Newsletter, Social Media – alles automatisiert.
- 6. Monitoring und Feedback-Loop:
  - Implementiere Monitoring für Fehler, Laufzeiten und Content-Qualität.
  - Optimiere Prompts und Workflows iterativ auf Basis echter Nutzerdaten.

Das klingt umfangreich? Ist es auch. Aber sobald du diese Struktur einmal aufgesetzt hast, kannst du jede erdenkliche Content-Strategie automatisiert skalieren. Und du bist schneller, flexibler und unabhängiger als 99% der klassischen Publisher am Markt.

# Automatisierung,

# Monetarisierung und die Hidden Features von AI Blueprint

Der wahre Vorteil von Replit Solo Publishing mit AI Blueprint? Automatisierung auf Enterprise-Niveau für Ein-Personen-Projekte. Du kannst nicht nur Content generieren, sondern komplette Publishing- und Monetarisierungs-Workflows aufsetzen. Von Abo-Logik bis Paywall, von dynamischer Preisgestaltung bis Affiliate-Automation: Mit Replit und AI Blueprint bist du nicht bloß Autor, sondern Tech-Publisher mit echtem Geschäftsmodell.

Monetarisierung geht dabei weit über klassische Werbeanzeigen hinaus. Du kannst automatisierte Newsletter-Backends, Membership-Logik, API-basierte Paywalls oder dynamische Landing Pages bauen – alles gesteuert per Code und KI. Die APIs von Stripe, Paypal, Gumroad und Co. lassen sich in wenigen Zeilen anbinden und voll automatisiert steuern. Die echten Profis automatisieren sogar A/B-Testing, Conversion-Tracking und Upselling direkt in ihren Pipelines. Willkommen im Machine-Learning-Publishing.

AI Blueprint bringt zudem Features, von denen klassische Publisher nur träumen: Dynamische Content-Personalisierung, automatische Topic-Cluster-Optimierung für SEO, sentimentbasiertes Targeting, Realtime-Analytics, automatische Multichannel-Distribution und sogar Automated Content Repurposing ("Mach aus einem Blogpost zehn Social Snippets"). Wer diese Features smart verknüpft, baut sich eine Content-Maschine, die 24/7 arbeitet – ohne dass du nachts noch Posts hochladen musst.

Und genau hier liegt der Unterschied: Solo Publisher, die Replit und AI Blueprint nur als "Textgenerator" sehen, bleiben Mittelmaß. Die, die das volle Potenzial ausschöpfen, bauen sich ein Publishing-Imperium auf Autopilot. KI ist kein Selbstzweck, sondern ein Werkzeug – und die Besten nutzen es, um echte Wertschöpfung zu automatisieren.

# Technisches SEO und AI Publishing: Die unterschätzte Achillesferse

Wer glaubt, dass KI-generierter Content automatisch rankt, hat das Spiel nicht verstanden. Technisches SEO bleibt auch im Zeitalter von AI Publishing der entscheidende Hebel. Und genau hier trennt sich die Spreu vom Weizen: Viele Solo Publisher schmeißen massenhaft generierte Inhalte raus – und wundern sich dann über Null-Visibility in den SERPs. Warum? Weil sie die Basics von technischer SEO-Architektur missachten.

Worauf kommt es an? Deine Replit-Publishing-Pipeline muss SEO-ready sein. Das

heißt: Saubere URL-Struktur, automatische Meta-Tag-Generierung, konsistente Canonicals, optimierte Ladezeiten (auch bei dynamischer Content-Ausgabe), strukturierte Daten (Schema.org), automatisierte XML-Sitemaps und Mobile-First-Design. Und – Überraschung – all das kannst (und musst) du automatisieren. Wer das mit Replit und AI Blueprint nicht direkt im Workflow integriert, sabotiert seine eigene Reichweite.

Ein weiteres Problem: KI-Content neigt zu Duplicate Content, semantischen Redundanzen und schwacher interner Verlinkung. Deine AI Blueprint-Pipeline muss daher dedizierte Module für semantische Prüfung, Plagiatserkennung und automatische interne Verlinkung enthalten. Alles andere ist SEO-Selbstmord. Nutze APIs wie Diffbot, SurferSEO oder eigene NLP-Module, um Content-Qualität und -Struktur permanent zu prüfen und zu optimieren.

Und noch ein Killer: Performance. Replit liefert dir Cloud-Performance, aber deine App-Architektur entscheidet über Ladezeiten, Indexierbarkeit und User Experience. Setze auf Caching, statische Content-Ausgabe, asynchrone Prozesse und Monitoring für Core Web Vitals. Wer hier schludert, verliert gegen jede Standard-Wordpress-Seite – und das will wirklich niemand.

# Was echte Solo Publisher anders machen: Integrationen, APIs und smarte Automatisierung

Die Zukunft des Solo Publishing ist API-zentriert, automatisiert und KI-getrieben. Wer das Prinzip verstanden hat, denkt nicht mehr in Templates, sondern in Modulen und Integrationen. Die besten Publisher bauen sich einen Stack aus maßgeschneiderten Microservices: Scraper für Trend- und Themenfindung, Custom LLMs für spezifische Content-Formate, API-Hooks für externe Distribution (Twitter, LinkedIn, Telegram, Insta), Payment- und Membership-APIs für Monetarisierung – alles orchestriert über AI Blueprint.

Das Geheimnis? Jeder Prozess, der sich wiederholt, wird automatisiert. Jeder externe Dienst, der einen Mehrwert liefert, wird via API angebunden. Ob automatische Keyword-Recherche (z.B. mit SEMrush API), automatisches Bild-Tagging (z.B. mit Vision AI) oder Realtime-Analytics per Google Analytics Data API – die Möglichkeiten sind endlos. Die Besten bauen sich sogar eigene Dashboards, um alle Prozesse zentral zu steuern und zu überwachen.

Und keine Angst vor Overengineering: Wer einmal verstanden hat, wie Replit Deployments, Webhooks und Scheduling funktionieren, kann fast jeden Workflow automatisieren – von der Content-Idee bis zur Monetarisierung. Das ist kein Hexenwerk, sondern Disziplin. Und der Unterschied zwischen Hobby und echtem Solo Publishing Business.

# Fazit: Wer Replit Solo Publishing mit AI Blueprint nicht meistert, bleibt irrelevant

Replit Solo Publishing mit AI Blueprint ist die Königsdisziplin für alle, die Unabhängigkeit, Skalierung und Automation im Publishing wirklich ernst nehmen. Es ist nicht der einfachste Weg – aber der einzige, der echtes Wachstum ohne klassische Overhead-Strukturen ermöglicht. KI ist dabei kein Selbstzweck, sondern ein radikaler Hebel: Wer Workflows, Content und Distribution automatisiert, spielt in einer völlig anderen Liga als die Standard-Publisher da draußen.

Die Wahrheit ist unbequem: Wer sich nicht mit Infrastruktur, Automatisierung, KI und technischer SEO beschäftigt, wird in der neuen Publishing-Ökonomie abgehängt. Es reicht nicht mehr, Texte zu schreiben und auf “Reichweite” zu hoffen. Du brauchst technische Exzellenz, Automatisierung und den Willen, radikal zu optimieren. Replit Solo Publishing mit AI Blueprint ist kein Spielplatz – es ist die Arena für alle, die Publishing 2024 und darüber hinaus dominieren wollen. Alles andere ist Zeitverschwendung.