Roboter statt Berater Manifest: Zukunft neu gedacht

Category: Opinion
geschrieben von Tobias Hager | 24. Mai 2026

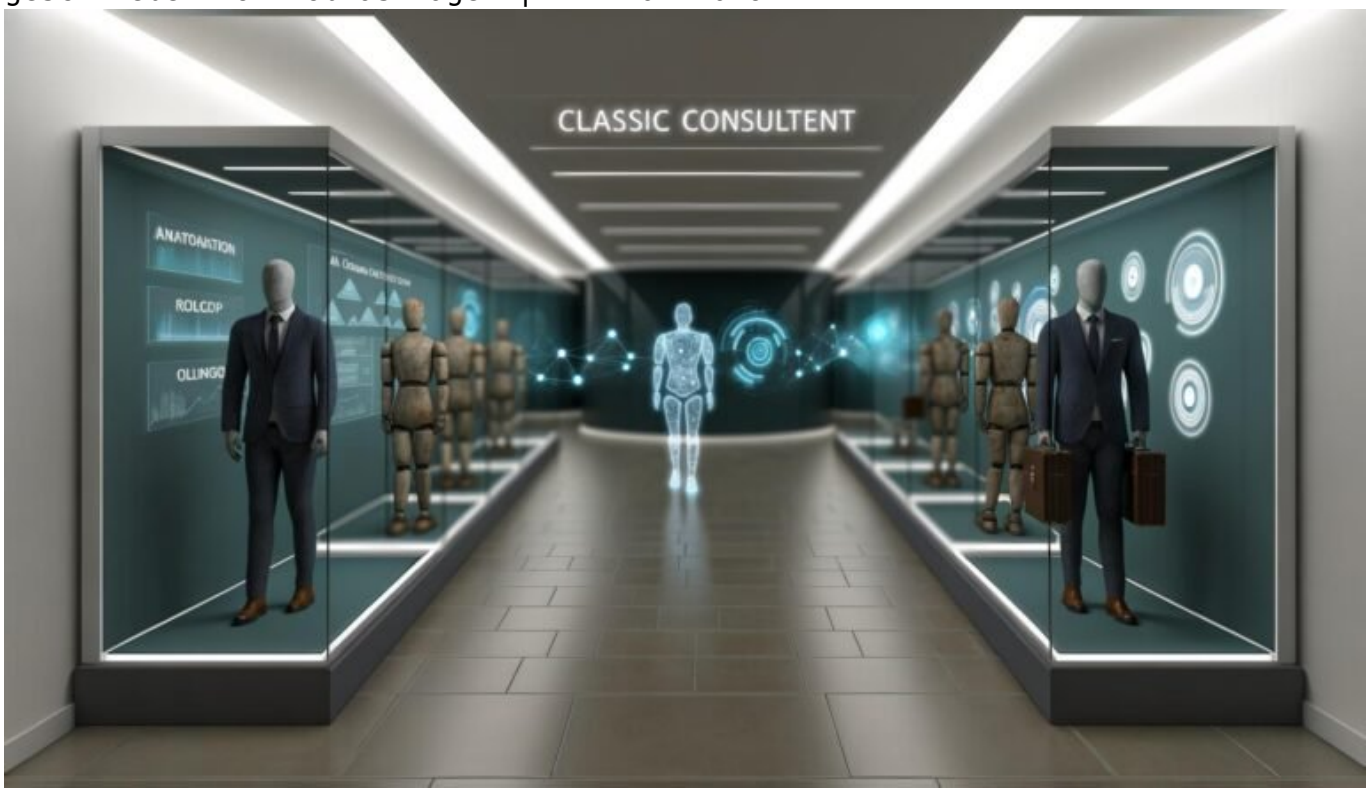

Roboter statt Berater Manifest: Zukunft neu gedacht

Berater? Die gibt’s bald nur noch im Museum. Willkommen in der Ära der Roboter – wo KI-Algorithmen, Automatisierung und maschinelles Lernen die Regeln bestimmen. Wer jetzt noch auf klassische Beratung setzt, hat die digitale Revolution nicht verstanden. Was wirklich auf dich zukommt, wie Roboter den Online-Marketing-Sektor zerlegen, und warum du dich besser heute als morgen neu erfindest – das liest du in diesem Manifest. Bereit für die schonungslose Wahrheit? Dann lies weiter.

- Warum klassische Beratungsmodelle im Online-Marketing endgültig

ausgedient haben
- Wie Künstliche Intelligenz und Automatisierung den Berater-Beruf disruptiv ersetzen
- Die wichtigsten Technologien: KI, maschinelles Lernen, RPA und Predictive Analytics
- Welche Prozesse im Online-Marketing bereits heute vollständig robotisiert werden können
- Schritt-für-Schritt: Wie Unternehmen von Berater- auf Roboter-Strategien umstellen
- Die größten Mythen über KI-basierte Automatisierung – und was wirklich stimmt
- Wie du als Marketer und Entscheider in der neuen Roboter-Ökonomie überlebst
- Warum Human Intelligence trotzdem nie ganz ausstirbt (aber anders genutzt wird)
- Welche Tools, Frameworks und Plattformen jetzt den Ton angeben
- Fazit: Wer nicht automatisiert, verliert. Punkt.

Das Online-Marketing hat ein Problem: Es ist voll von Beratern, die dir dieselben PowerPoint-Charts verkaufen wie vor zehn Jahren, nur mit neuen Buzzwords. Doch während die Beratungsindustrie noch an Statussymbolen und Tagessätzen festhält, frisst die Automatisierung ihren Markt auf – und das schneller, als viele glauben. Künstliche Intelligenz, Robotic Process Automation (RPA) und Machine Learning sind längst mehr als Spielzeuge für Tech-Nerds. Sie sind der neue Standard. Wer jetzt nicht automatisiert, wird überrollt. Wer weiter auf klassische Beratung baut, der steht bald auf der digitalen Abschussliste.

Roboter statt Berater – das ist keine steile These, sondern der brutale Status quo. KI-Algorithmen analysieren Daten schneller, umfassender und objektiver als jeder Berater. Sie erkennen Muster, liefern Prognosen und setzen sogar eigenständig Marketing-Kampagnen auf. Und das alles in Echtzeit, 24/7, ohne Krankenstand oder Stimmungsschwankung. Willkommen in der Zukunft, in der die Beratung nicht verschwindet, sondern sich radikal neu erfinden muss – oder eben irrelevant wird.

In diesem Manifest zeigen wir, warum die Zeit der klassischen Beratung endgültig vorbei ist. Wir zerlegen die wichtigsten Technologien, entlarven die größten Mythen und liefern dir eine Schritt-für-Schritt-Anleitung, wie du dein Marketing auf Roboter-Modus schaltest. Hier geht es nicht um Visionen, sondern um knallharte Realität. Bereit für das Update? Dann lies weiter.

Warum Berater im Online-Marketing aussterben – und

Roboter übernehmen

Die klassische Beratung im Online-Marketing ist ein Auslaufmodell. Jahrzehntelang lebte eine ganze Branche davon, PowerPoint-Charts zu optimieren, Workshops zu veranstalten und vermeintliche “Best Practices” zu verkaufen. Doch die Spielregeln haben sich geändert: Daten sind heute in Echtzeit verfügbar, Technologien entwickeln sich exponentiell, und der Druck auf Marketer, schneller und effizienter zu liefern, explodiert.

Roboter und KI-basierte Systeme ersetzen Berater nicht, weil sie billiger sind – sie sind schlichtweg besser im Erfassen, Verarbeiten und Interpretieren von Daten. Während ein Berater Tage oder Wochen für eine Marktanalyse braucht, erledigt eine KI diese Aufgabe in Sekunden. Predictive Analytics-Algorithmen erkennen Trends, bevor sie für den Menschen überhaupt sichtbar werden. Robotic Process Automation (RPA) sorgt dafür, dass Routineaufgaben ohne menschliches Zutun ablaufen – von der Keyword-Recherche bis zur Budgetverteilung in Echtzeit.

Der entscheidende Unterschied: Roboter sind objektiv, skalierbar und unbestechlich. Sie machen keine Pausen, brauchen keine Motivation und kennen keine Betriebsblindheit. Sie sind lernfähig und verbessern sich mit jedem Datenpunkt. Wer als Unternehmen 2025 noch auf klassische Beratung setzt, verliert gegen Wettbewerber, die bereits heute auf Automatisierung und KI bauen. Und das ist keine Prognose, sondern messbare Realität.

Die Beratungsbranche steht vor einem disruptiven Umbruch. Wer nicht in Technologien investiert, die Beratung automatisieren, wird mittelfristig irrelevant. Der Markt verlangt Geschwindigkeit, Präzision und Skalierbarkeit – und das liefern Roboter besser als jeder Mensch.

Künstliche Intelligenz, Automatisierung und RPA: Die wichtigsten Technologien im Überblick

Wer Roboter statt Berater will, muss die Technologien beherrschen, die den Wandel treiben. An erster Stelle steht die Künstliche Intelligenz (KI) – ein Sammelbegriff für Algorithmen, die komplexe Aufgaben eigenständig lösen. Dazu gehören Machine Learning, Deep Learning, Natural Language Processing (NLP) und Computer Vision. Im Marketing-Kontext übernehmen KI-Systeme bereits heute Aufgaben wie Kundensegmentierung, Sentiment-Analyse und dynamische Preisgestaltung.

Maschinelles Lernen (Machine Learning) ist das Herzstück moderner Marketing-Automatisierung. Hierbei analysieren Algorithmen historische und aktuelle

Daten, erkennen Muster und treffen eigenständig Entscheidungen. Beispiele? Automatische Bid-Optimierung bei Google Ads, dynamische Anzeigenskalierung in Social Media oder personalisierte Produktempfehlungen im E-Commerce.

Robotic Process Automation (RPA) geht noch einen Schritt weiter. Hier werden wiederkehrende, regelbasierte Aufgaben vollständig robotisiert – von der Lead-Qualifizierung bis zur automatischen Erstellung von Reportings. RPA-Tools wie UiPath oder Automation Anywhere integrieren sich nahtlos in bestehende Marketing-Stacks und übernehmen Prozesse, für die früher ganze Teams benötigt wurden.

Predictive Analytics ist der neue Goldstandard für datengetriebenes Marketing. Mit statistischen Modellen und Machine-Learning-Algorithmen werden zukünftige Entwicklungen vorhergesagt – etwa welche Leads am wahrscheinlichsten konvertieren oder welche Content-Strategien den höchsten ROI liefern. Das ist Beratung auf Steroiden: schnell, präzise, skalierbar.

Die wichtigsten Technologien im Überblick:

- Künstliche Intelligenz (KI) und Machine Learning
- Robotic Process Automation (RPA)
- Natural Language Processing (NLP)
- Predictive Analytics
- Automatisierte Reporting- und Dashboard-Lösungen
- Self-Service-Analytics-Plattformen

Welche Marketing-Prozesse lassen sich schon heute komplett robotisieren?

Viele glauben noch, dass Automatisierung im Online-Marketing nur für Standardaufgaben oder Datentransfers relevant ist. Ein fataler Irrtum. Bereits heute können komplette Prozessketten ohne menschliches Eingreifen ablaufen – effizienter, genauer und schneller als jedes Beraterteam. Die Zukunft heißt: Marketing-Operations as Code.

Zu den robotisierbaren Kernbereichen zählen:

- Keyword- und Marktanalyse: KI-Tools wie SEMrush oder Ahrefs analysieren Suchvolumen, Trends und Wettbewerber in Echtzeit. Die Zeiten manueller Excel-Sheets sind vorbei.
- Content-Produktion: Natural Language Generation (NLG) erstellt automatisiert SEO-Texte, Produktbeschreibungen oder Social-Media-Posts. GPT-Modelle liefern in Sekunden, wofür Redakteure Stunden brauchen.
- Kampagnenmanagement: Bid-Management, Budgetverteilung und Zielgruppen-Targeting laufen über Algorithmen, die auf Echtzeitdaten reagieren. Tools wie Smart Bidding bei Google Ads sind hier längst Standard.
- Lead-Qualifizierung und Nurturing: Chatbots und intelligente E-Mail-

Funnels übernehmen die Ansprache, Bewertung und Segmentierung von Kontakten vollautomatisch.
- Reporting und Analyse: Self-Service-Analytics-Plattformen liefern automatisierte Dashboards, die relevante KPIs in Echtzeit visualisieren – ohne Berater, ohne PowerPoint-Marathon.

Die Wahrheit ist hart: Alles, was einer klaren Regel folgt, kann automatisiert werden. Und die Grenzen dessen, was “regelbasiert” ist, verschieben sich mit jeder neuen KI-Generation. Wer heute noch glaubt, dass Beratung unersetzlich ist, ignoriert, dass Roboter längst komplexere Zusammenhänge erfassen als viele Berater mit Jahrzehnte-Erfahrung.

Das bedeutet nicht, dass Menschen überflüssig sind – aber ihre Rolle verschiebt sich radikal: Vom “Berater” zum “Operator”, der Systeme trainiert, kontrolliert und weiterentwickelt. Die Wertschöpfung entsteht nicht mehr durch Wissen, sondern durch Technologie-Kompetenz.

Step-by-Step: So stellst du von Berater auf Roboter um

Der Umstieg von Berater- auf Roboter-Strategien ist kein klassisches Change-Projekt, sondern ein radikaler Neuanfang. Wer wartet, bis der Markt ihn überrollt, verliert. Hier ist die Schritt-für-Schritt-Anleitung für Unternehmen, die nicht nur über Digitalisierung reden, sondern sie leben wollen:

- 1. Status quo analysieren: Welche Prozesse laufen heute noch manuell? Wo schleichen sich Fehler ein? Was kostet am meisten Zeit?
- 2. Automatisierungspotenzial identifizieren: Prüfe alle Arbeitsbereiche auf Regelmäßigkeit, Wiederholbarkeit und Datenverfügbarkeit. Alles, was eindeutig ist, kann robotisiert werden.
- 3. Technologiestack auswählen: Entscheide dich für KI-Tools, RPA-Plattformen und Analytics-Lösungen, die zu deinem Business passen. Schnittstellen und Integrationsfähigkeit sind das A und O.
- 4. Proof of Concept (PoC) umsetzen: Starte klein – optimiere einen Prozess, messe Ergebnisse, skaliere. Fehler sind erlaubt, Stillstand nicht.
- 5. Prozesse robotisieren und skalieren: Automatisiere nach und nach alle geeigneten Aufgaben. Schaffe Schnittstellen zwischen den Systemen, sodass Daten ohne Medienbruch fließen.
- 6. Human Intelligence neu denken: Setze deine Mitarbeiter dort ein, wo Kreativität, Empathie oder strategisches Denken gefragt sind – nicht bei Excel-Reports oder PowerPoint-Schlachten.
- 7. Monitoring und Continuous Improvement: Überwache automatisierte Prozesse, optimiere Algorithmen und sorge für laufende Weiterentwicklung. Nichts ist endgültig, alles ist iterativ.

Der Schlüssel zum Erfolg: Mut zur Disruption. Wer jetzt auf Sicherheit spielt, wird von KI und Robotern überholt. Unternehmen, die Automatisierung

konsequent denken, führen den Markt an – alle anderen spielen nur noch mit.

Mythen, Risiken und die Rolle des Menschen – das bleibt nach der Roboter-Revolution

Natürlich ist nicht alles Gold, was nach KI und Automatisierung glänzt. Es kursieren zahllose Mythen, die den Wandel ausbremsen. “KI ist zu teuer.” Falsch: Die Einstiegshürden sinken mit jedem SaaS-Modell. “Roboter ersetzen Menschen komplett.” Ebenfalls falsch: Künstliche Intelligenz ist mächtig, aber sie braucht Kontrolle, Training und strategische Steuerung.

Das größte Risiko ist nicht die Automatisierung selbst, sondern der blinde Glaube an sie. Systeme übernehmen nur die Aufgaben, für die sie trainiert wurden. Fehlerhafte Daten führen zu falschen Entscheidungen – das berüchtigte “Garbage in, Garbage out”-Prinzip. Wer Prozesse automatisiert, ohne sie zu verstehen, baut sich eine Black Box, die niemand mehr kontrolliert.

Deshalb bleibt Human Intelligence wichtig – aber auf einem anderen Level. Der Mensch wird zum Operator, zum Architekten, zum Systemversteher. Kreativität, Empathie und strategische Entscheidungen lassen sich (noch) nicht robotisieren. Aber alles, was regelbasiert, datengetrieben und wiederholbar ist, wird von Maschinen übernommen.

Die Zukunft ist eine Symbiose: Roboter übernehmen Analyse, Automatisierung und Routine. Menschen setzen Impulse, kontrollieren Ergebnisse und geben Richtung vor. Wer diese Balance meistert, überlebt. Wer sie ignoriert, verschwindet vom Markt.

Tools, Frameworks und Plattformen: Was jetzt zählt

Ohne die richtigen Tools bleibt jede Automatisierungsstrategie Theorie. Die Marktdynamik 2025 wird von Plattformen dominiert, die KI, Automatisierung und Integration als Standard bieten. Keine Zeit mehr für Insellösungen oder Bastellösungen – jetzt zählt Skalierbarkeit.

Zu den relevantesten Tools und Frameworks gehören:

- KI- und Machine-Learning-Plattformen: Google AI Platform, Azure Machine Learning, TensorFlow, Hugging Face
- RPA-Lösungen: UiPath, Automation Anywhere, Blue Prism
- Analytics- und Dashboard-Plattformen: Tableau, Power BI, Google Data Studio
- Content-Automation: Jasper, Writesonic, OpenAI GPT-Modelle
- Marketing-Automation-Suiten: HubSpot, Salesforce Marketing Cloud,

Marketo
- Integrations- und Workflow-Tools: Zapier, Make (ehemals Integromat), n8n

Was zählt: Schnittstellen, Datenqualität, Automatisierungsgrad. Die besten Systeme sind offen, API-fähig und skalieren mit deinem Wachstum. Wer heute noch auf Insellösungen oder manuelle Exporte setzt, sabotiert seine digitale Zukunft selbst.

Die Auswahl der Tools entscheidet, wie weit du automatisieren kannst – und wie viel menschliche Arbeitszeit du wirklich einsparst. Investiere in Technologie-Kompetenz, nicht in Präsentations-Workshops. Die Zukunft gehört den Operatoren, nicht den PowerPoint-Helden.

Fazit: Wer nicht automatisiert, verliert – Roboter statt Berater ist das neue Paradigma

Die Zeit der klassischen Berater ist vorbei. Online-Marketing 2025 bedeutet: Automatisierung, KI und Roboter übernehmen die Aufgaben, für die früher ganze Beratungsfirmen gebraucht wurden. Sie machen weniger Fehler, sind schneller, objektiver und skalierbarer. Wer jetzt noch auf Beratung im alten Stil setzt, spielt ein Spiel, das längst verloren ist.

Die Wahrheit ist unbequem. Aber sie ist messbar: Unternehmen, die auf Automatisierung und Künstliche Intelligenz setzen, dominieren bereits heute ihre Märkte. Sie brauchen keine Berater mehr, sondern Operatoren, die Systeme steuern und weiterentwickeln. Wer das neue Paradigma ignoriert, wird digital abgehängt. Es ist Zeit, den Berater in Rente zu schicken – und den Roboter an die Macht zu lassen.