Sanity SEO Struktur der Zukunft: Klar, Clever, Kontrovers

Category: Future & Innovation
geschrieben von Tobias Hager | 23. April 2026

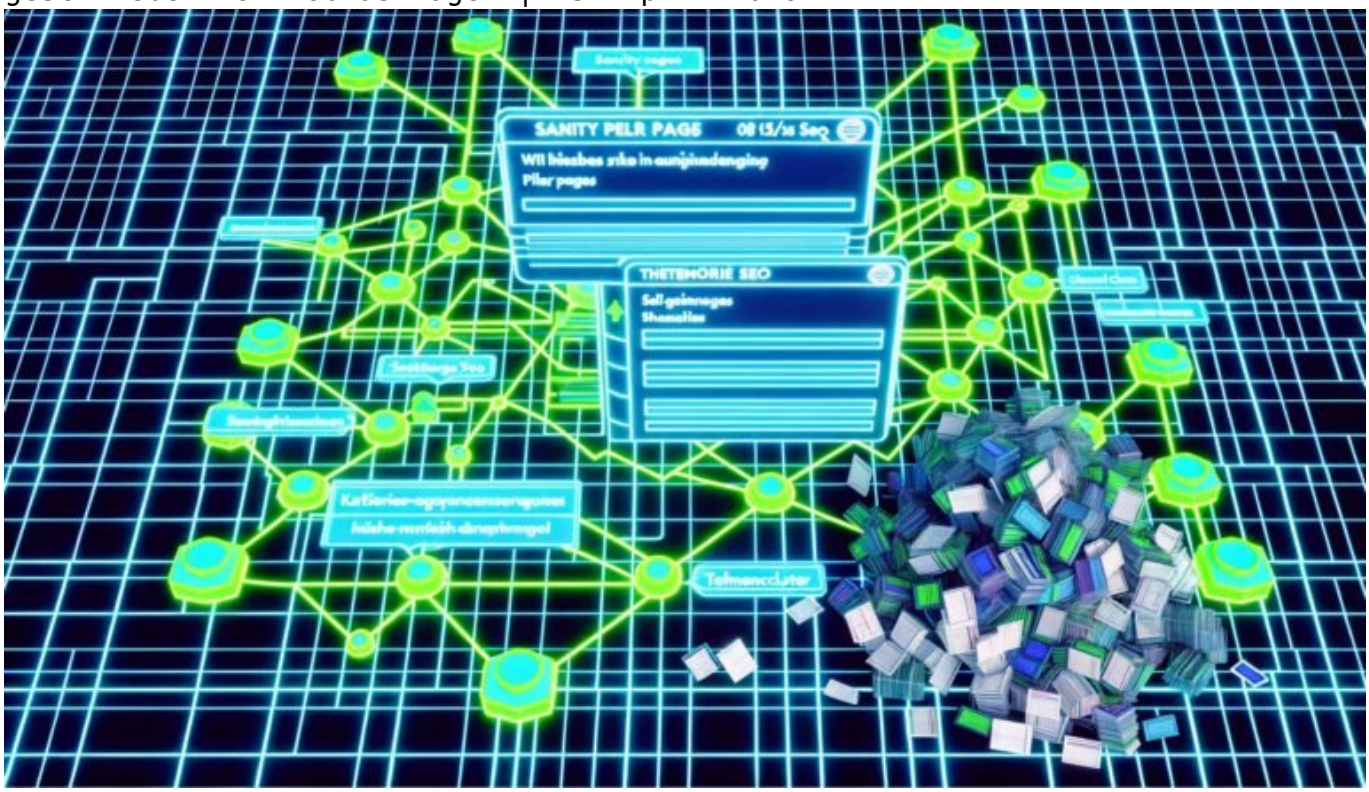

Sanity SEO Struktur der Zukunft: Klar, Clever, Kontrovers

Du investierst Unsummen in Content, feierst jeden neuen Trend – und trotzdem bleibt deine SEO-Performance ein Desaster? Willkommen in der Zukunft, in der Sanity SEO Struktur nicht nur ein Buzzword ist, sondern das Fundament digitalen Erfolgs. In diesem Artikel erfährst du, warum 08/15-SEO tot ist, wie eine wirklich clevere Seitenstruktur funktioniert und warum der Google-Algorithmus schon morgen deinen halbgaren Kompromiss gnadenlos abstraft. Lies weiter, wenn du wissen willst, wie du mit einer klarsichtigen, zukunftsfesten SEO-Struktur endlich aus dem Mittelmaß ausbrichst – oder lass es bleiben und schau zu, wie deine Rankings den Bach runtergehen.

- Was Sanity SEO Struktur wirklich bedeutet – und warum sie die Zukunft dominiert
- Die wichtigsten SEO-Struktur-Faktoren, die 2025 und darüber hinaus zählen
- Warum klassische Silo-Strukturen und Kategorie-Kuddelmuddel keine Zukunft haben
- Wie du mit Entitäten, Themenclustern und semantischer Verlinkung Google (und User) überzeugst
- Die Rolle von Headless CMS, API-First und JavaScript-Frameworks für strukturierte SEO
- Step-by-Step: So baust du eine Sanity SEO Struktur, die Skalierung, Klarheit und Kontroversen vereint
- Warum fast alle SEO-Agenturen bei Strukturfragen versagen – und wie du es besser machst
- Tools, Methoden und Workflows, die für Sanity SEO Struktur wirklich zählen
- Fazit: Struktur schlägt Content – und ohne Klarheit ist SEO nur noch ein Ratespiel

SEO 2025 ist kein Spielplatz für Content-Romantiker, sondern ein knallharter Wettbewerb um Struktur, Klarheit und Skalierbarkeit. Die Sanity SEO Struktur der Zukunft ist das, was übrig bleibt, wenn alle halbgaren Tricks und schnellen Hacks aus dem Algorithmus gefiltert wurden. Wer heute noch mit wilden Tag-Wolken, unsauberen Kategorien und zielloser Verlinkung agiert, kann sich gleich verabschieden. Die Zukunft gehört denen, die ihre Website logisch, semantisch und technisch so aufstellen, dass Google in Sekunden alles versteht – und zwar besser als der Content-Manager selbst. Klingt unbequem? Willkommen bei 404, wo wir dir nicht das erzählen, was du hören willst, sondern was du wissen musst.

Sanity SEO Struktur: Was steckt dahinter – und warum entscheidet sie über deine digitale Zukunft?

Die Sanity SEO Struktur ist kein weiteres Hype-Konzept, sondern das Ergebnis einer radikalen Abrechnung mit dem SEO-Kuddelmuddel der letzten Jahre. Während 2010 noch halbwegs reichte, ein paar Kategorien und Unterseiten zu basteln und mit Keywords zu spicken, setzt Google heute auf semantische Kohärenz, Entitäten und logische Themencluster. Das bedeutet: Nur wer seine Seitenarchitektur klar, sinnvoll und maschinenlesbar gestaltet, bekommt Sichtbarkeit. Alles andere ist digitaler Selbstmord.

Sanity SEO Struktur bedeutet, dass jede URL, jede Überschrift, jede interne Verlinkung einer stringenten Logik folgt. Nichts ist dem Zufall überlassen. Jede Seite hat einen klaren Zweck – und ist über eine eindeutige Hierarchie

erreichbar. Die Zeit der “Alles-für-alle”-Hauptnavigation, der doppelten Kategorien und des ungepflegten Tag-Chaos ist vorbei. Stattdessen: Themencluster, Pillar Pages, semantisch schlüssige Hubs. Wer das Prinzip nicht versteht, wird 2025 im Algorithmus-Wirbel untergehen.

Der Schlüssel ist: Google bewertet nicht mehr nur einzelne Seiten, sondern das gesamte semantische Geflecht deiner Website. Unstrukturierte, fragmentierte oder überlappende Inhalte werden aussortiert. Wer seine Architektur nicht im Griff hat, kann so viel Content produzieren wie er will – er wird nicht ranken. Sanity SEO Struktur ist die Antwort auf die Anforderungen moderner Suchmaschinen und der einzige Weg, langfristig relevant zu bleiben.

Und das Beste: Sanity SEO Struktur ist nicht nur gut für Google, sondern auch für echte Nutzer. Klare Navigation, nachvollziehbare Themenpfade und logisch aufgebaute Seiten sorgen für Orientierung und Vertrauen – was wiederum die Nutzersignale verbessert. Ein Win-Win, wenn man es richtig macht. Das Problem: Die meisten machen es falsch.

SEO-Strukturfaktoren 2025: Die echten Gamechanger für Klarheit, Skalierung und Performance

2025 ist SEO-Struktur kein Add-on, sondern das Herzstück digitaler Sichtbarkeit. Während sich viele noch mit klassischen Silo-Strukturen und Keyword-Fokus begnügen, zieht Google längst andere Register. Die wichtigsten Faktoren für eine zukunftsfähige Sanity SEO Struktur sind:

- Themencluster & Pillar Pages: Statt endloser Einzel-Artikel setzt Google auf Cluster aus Hauptthemen (Pillar Pages) und dazugehörigen Detailseiten. Jede Clusterstruktur ist logisch, semantisch und intern sauber verlinkt. Wer hier schludert, verschenkt Potenzial.
- Entitäten & semantische Beziehungen: Google arbeitet mit Knowledge Graphs und Entitäten. Das bedeutet: Deine Seiten müssen klar definierte Themen abdecken, mit eindeutigen Beziehungen. Überlappungen, Redundanzen oder Keyword-Stuffing sind Todsünden.
- Flache Hierarchien, klare URLs: Tiefe, verschachtelte Strukturen sind SEO-Gift. Flache Hierarchien, sprechende URLs und konsistente Benennung sind 2025 Pflicht. Jedes Thema, jede Seite, jeder Link muss logisch und eindeutig sein.
- Interne Verlinkung mit Struktur: Verlinkt wird nicht wild, sondern nach System. Jeder Link transportiert Kontext, stärkt Themencluster und sorgt dafür, dass Google (und der Nutzer) die Zusammenhänge versteht.
- Technische Sauberkeit: Saubere Sitemap, korrekte Canonicals, konsistente hreflang-Tags und ein klares Redirect-Management sind keine Kür mehr –

sondern die Grundvoraussetzung jeder Sanity SEO Struktur.

Wer diese Faktoren ignoriert, verliert. Und zwar nicht irgendwann, sondern jetzt. Denn der Google-Algorithmus ist nicht mehr auf der Suche nach einzelnen Keywords, sondern nach Themen, Kontext und Struktur. Wer die Sanity SEO Struktur der Zukunft beherrscht, hat einen Vorsprung – alle anderen spielen ein Spiel, das sie nicht mehr gewinnen können.

Was bedeutet das konkret? Ein Beispiel: Statt “Kategorie / Subkategorie / Produkt” setzt du auf “Thema / Cluster / Detail”, mit klarer semantischer Zuordnung und interner Verlinkung. Jede Seite ist Teil eines logischen Ganzen. So verstehst du nicht nur deine eigene Architektur besser, sondern auch Google versteht endlich, worum es wirklich geht. Und das zahlt sich aus – mit Sichtbarkeit, Reichweite und Umsatz.

Die Sanity SEO Struktur ist der Unterschied zwischen planlosem Kategoriewirrwarr und einer Maschine, die Rankings produziert. Alles andere ist SEO von gestern.

Warum klassische Silo-Strukturen und Kategorien-Wildwuchs keine Zukunft haben

Viele Seitenbetreiber glauben immer noch, dass klassische Silo-Strukturen und starre Kategorien der Weg zum SEO-Erfolg sind. Die Realität 2025 sieht anders aus: Silo-Strukturen brechen unter der Last moderner Themenvielfalt zusammen. Kategorien werden zu Grabstätten für isolierte Inhalte. Google interessiert sich nicht mehr für deine “Blog”-Rubrik, sondern für semantische Zusammenhänge und logische Themenpfade.

Das Problem mit Silos: Sie verhindern Kontext. Einzelne Inhalte leben in ihren abgeschotteten “Schubladen”, statt über Cluster und Beziehungen an Relevanz zu gewinnen. Der klassische Irrglaube: “Wenn ich alles sauber trenne, steigt die Relevanz.” Falsch. Google will Verbindungen, nicht Mauern. Wer seine Inhalte künstlich isoliert, verhindert, dass Themencluster entstehen – und verschenkt Sichtbarkeit.

Das nächste Problem: Kategorien-Wildwuchs. Jede neue Rubrik, jedes neue Tag ist ein potenzielles Duplicate-Content-Desaster. Überlappende Themen, doppelte URLs, fehlende Kanonikalität – das Ergebnis ist eine undurchsichtige Architektur, die weder Google noch Nutzer verstehen. Wer 2025 noch mit 30+ Kategorien und 200 Tags hantiert, sabotiert sich selbst – und verdient es nicht besser.

Die Lösung? Radikale Klarheit. Reduziere deine Kategorien auf das Notwendige, baue Themencluster auf, verlinke semantisch und sorge dafür, dass jede Seite genau einen logischen Platz in der Struktur hat. Alles andere ist Ballast, der Rankings killt.

Die Zukunft der SEO Struktur ist nicht Silo, sondern Netzwerk. Ein Geflecht aus thematisch verbundenen, logisch aufgebauten Seiten – ohne Redundanz, ohne Chaos und ohne historische Altlasten. Das ist die Sanity, die Google in Zukunft belohnt.

Sanity SEO Struktur mit Headless CMS und modernen Webtechnologien: API-First, JavaScript, Skalierung

Die technische Basis für eine zukunftsfähige Sanity SEO Struktur ist klar: Headless CMS, API-First-Architekturen und moderne JavaScript-Frameworks wie Next.js oder Nuxt.js setzen neue Standards. Was bringt das für die SEO Struktur? Klare Trennung von Inhalt und Präsentation, maximale Flexibilität und die Möglichkeit, komplexe Themencluster und semantische Pfade ohne Kategorie-Chaos umzusetzen.

Headless CMS wie Sanity.io, Contentful oder Strapi ermöglichen es, Inhalte als Entitäten zu verwalten – unabhängig von der Ausgabeschicht. Das heißt: Du baust eine strukturierte Datenbasis auf, aus der sich beliebige Themencluster, Pillar Pages und semantische Verlinkungen generieren lassen. Keine doppelten Kategorien, kein Tag-Spam, sondern ein zentrales, logisch organisiertes Content-Modell.

API-First bedeutet: Die Website ist nicht mehr an ein schwerfälliges Monolith-CMS gebunden, sondern bezieht Inhalte dynamisch. Das macht es einfach, Cluster, Hubs und Beziehungen zwischen Themen flexibel zu steuern – und auf technologische Entwicklungen schnell zu reagieren. Wenn morgen eine neue Suchmaschinenlogik kommt, bist du mit einem API-First-Ansatz sofort dabei.

JavaScript-Frameworks ermöglichen moderne Frontends mit reaktiver User Experience. Das Problem: Viele Entwickler vergessen, dass Google JavaScript-Rendering nicht immer fehlerfrei verarbeitet. Deshalb: Server-Side Rendering (SSR) oder Static Site Generation (SSG) sind Pflicht. Nur so stellst du sicher, dass deine semantische Struktur für Google sofort sichtbar ist – und nicht erst, wenn ein Bot zum zweiten Mal vorbeikommt.

Die Kernelemente im Überblick:

- Headless CMS für Content-Entitäten und strukturierte Datenmodelle
- API-First-Architektur für maximale Flexibilität und Trennung von Inhalt und Darstellung
- Server-Side Rendering oder Static Site Generation für SEO-sichere Auslieferung
- Semantische Verlinkung und Themencluster, technisch sauber umgesetzt

Kurz: Wer heute noch mit WordPress-Standard und Kategorie-Spam arbeitet, ist morgen digital tot. Die Zukunft der SEO Struktur ist Headless, API-driven, semantisch – und kompromisslos klar.

Step-by-Step: Die perfekte Sanity SEO Struktur bauen – so geht’s

Sanity SEO Struktur klingt komplex? Ist sie auch – aber nur, wenn du es halbherzig machst. Mit einem klaren, systematischen Ansatz baust du in zehn Schritten eine Struktur, die Google versteht, Nutzer liebt und Skalierung ermöglicht. Hier ist der Ablauf, den fast alle Agenturen verschweigen (weil sie ihn selbst nicht können):

1. Content- und Themenanalyse: Definiere die Hauptthemen, Entitäten und User-Intents deiner Website. Streiche alles, was sich überschneidet, doppelt oder unscharf ist.
2. Themencluster & Pillar Pages aufbauen: Ordne jede Seite einem Cluster zu. Erstelle für jedes Hauptthema eine Pillar Page, die auf alle relevanten Detailseiten verlinkt.
3. Semantische interne Verlinkung: Verlinke nicht wild, sondern entlang thematischer Beziehungen. Jeder Link muss logisch und für Google nachvollziehbar sein.
4. URL-Strategie entwickeln: Flache Hierarchien, sprechende URLs, keine doppelten Strukturen. Beispiel: /thema/unterthema/detail statt /kategorie/produkt/irgendwas.
5. Headless CMS einrichten: Baue ein Content-Model mit Entitäten, Relationen und Taxonomien auf. Keine traditionellen Kategorien, sondern echte Themenbeziehungen.
6. SSR/SSG-Implementierung: Stelle sicher, dass jede Seite als HTML ausgeliefert wird. JavaScript-Rendering nur für Interaktionen, nicht für Hauptinhalte.
7. Sitemap und Canonicals sauber konfigurieren: Automatisiere die Generierung, prüfe auf Konsistenz, schließe irrelevante Seiten aus.
8. Strukturierte Daten einbinden: Nutze Schema.org, um Google zusätzliche Kontextinformationen zu liefern – für alle wichtigen Entitäten.
9. Monitoring & Auditing: Nutze Tools wie Screaming Frog, Sitebulb, ContentKing oder Sanity Studio, um Struktur, Verlinkung und Indexierung laufend zu überwachen.
10. Iteration & Optimierung: Überarbeite Cluster, Links und Content-Modelle regelmäßig. Die perfekte Struktur ist nie statisch, sondern immer in Bewegung.

Wer diese Schritte sauber durchzieht, baut eine SEO-Struktur, die mitwächst, mitdenkt und mit jedem Google-Update stärker wird. Alle anderen werden von der nächsten Algorithmuswelle weggespült. Deine Entscheidung.

Tools, Methoden und Workflows für die Sanity SEO Struktur der Zukunft

Die richtige Struktur entsteht nicht aus Bauchgefühl, sondern aus Daten, Tools und klaren Workflows. Hier die wichtigsten Werkzeuge und Methoden, die du für eine Sanity SEO Struktur brauchst – alles andere ist Spielerei:

- Sanity.io oder Contentful: Für Headless-Architektur und strukturierte Content-Modelle. Hier baust du Entitäten, Relationen und Themencluster direkt ins Backend ein.
- Screaming Frog, Sitebulb, ContentKing: Für Crawling, Struktur-Audits und Monitoring von Verlinkung, Indexierung und Duplicate Content.
- Google Search Console und Bing Webmaster Tools: Für Indexierungsstatus, Struktur-Fehler und Coverage-Probleme.
- Semrush, Sistrix, Ahrefs: Für Themenrecherche, Konkurrenzanalyse und Monitoring von Themenclustern.
- JSON-LD Schema Generatoren: Für strukturierte Daten, die Google sofort versteht.
- Custom Scripts (Node.js, Python): Für individuelle Audits, Cluster-Analysen und Verlinkungs-Checks.

Der Workflow: Content-Modell im CMS aufbauen, Themencluster definieren, interne Verlinkung planen, automatisch ausspielen, regelmäßig crawlen, Fehler automatisiert reporten lassen. Keine Handarbeit, kein Copy-Paste, kein Excel-Chaos. Wer so arbeitet, hat SEO-Struktur im Griff – und spart sich stundenlange Nachtschichten mit Bugfixing und Nachoptimierung.

Und das Wichtigste: Tools sind nur so gut wie dein Konzept. Ohne klare Strategie und eine kompromisslose Architektur helfen dir auch die besten Werkzeuge nichts. Die Zukunft gehört denen, die Technik und Inhalt zu einer logischen, maschinenlesbaren Struktur verbinden. Alles andere ist digitales Mittelmaß.

Fazit: Sanity SEO Struktur – der einzige Weg zu nachhaltigem SEO-Erfolg

Sanity SEO Struktur ist kein Buzzword, kein Trend und kein Luxus – sie ist die Voraussetzung für alles, was in SEO künftig zählt. Klarheit, logische Themencluster, saubere Verlinkung und technische Integrität sind der Standard, an dem du 2025 gemessen wirst. Wer noch mit Kategorien-Wildwuchs, Silo-Strukturen und halbgarer Verlinkung arbeitet, wird aus dem Index gefegt.

Die Zukunft gehört denen, die ihre Website nicht nur für Menschen, sondern für Maschinen strukturieren – konsequent, kompromisslos und clever. Tools, Headless CMS, API-First und semantische Modelle sind keine Spielerei, sondern der neue Standard. Wer das kapiert, dominiert die SERPs. Wer nicht, bleibt unsichtbar. Willkommen in der Zukunft der SEO Struktur – klar, clever, kontrovers. Und garantiert nicht für Anfänger.