SEO für Framework Migration: Erfolgreich technisch neu starten

Category: SEO & SEM
geschrieben von Tobias Hager | 3. März 2026

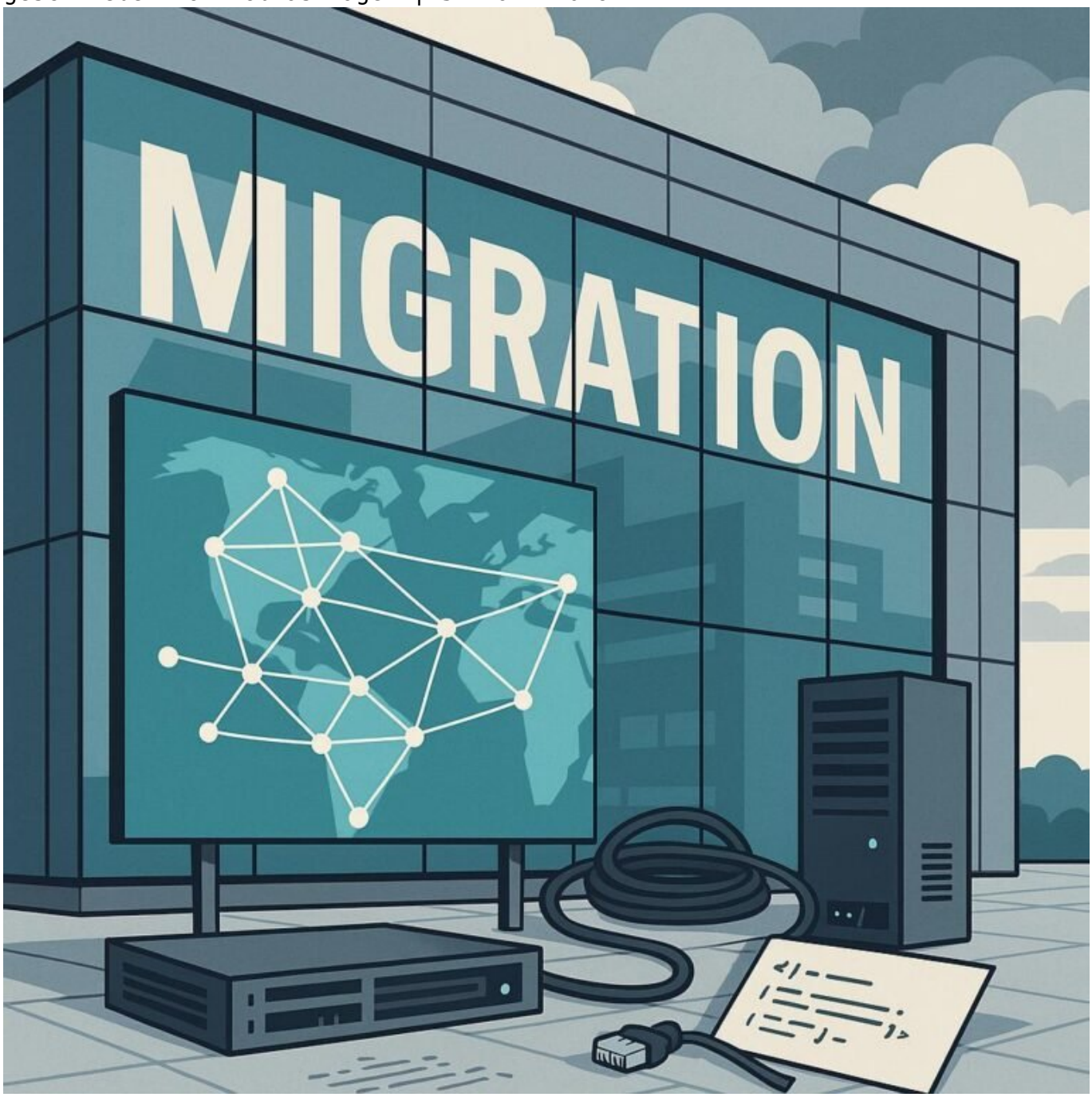

SEO für Framework Migration: Erfolgreich technisch neu starten

Wenn du glaubst, eine Framework-Migration ist nur ein technisches Update, dann hast du die Rechnung ohne Google gemacht. Denn eine fehlerhafte Migration kann dein ganzes SEO-Spiel zerschießen – und das mit einem Knall, der dir deine Rankings, Sichtbarkeit und letztlich deinen Traffic zerstört. Wer heute noch blind umzieht, weil das neue Framework angeblich „besser“ ist, landet schnell im SEO-Abgrund. Hier erfährst du, wie du eine Framework-Migration strategisch, technisch sauber und vor allem suchmaschinenfreundlich durchziehst – damit dein Content nicht nur neu, sondern auch sichtbar bleibt. Und ja, das ist tief, das ist technisch, und das ist kein Placebo.

- Was Framework Migration im SEO-Kontext bedeutet und warum sie so gefährlich ist
- Wichtigste technische Herausforderungen bei Framework-Umzügen
- Wie du deine alte SEO-Performance vor der Migration sichert
- Schlüsselmaßnahmen für eine erfolgreiche Migration – Schritt für Schritt
- Tools und Techniken zur Überwachung und Nachjustierung
- Häufige Fehler bei Framework-Migrationen und wie du sie vermeidest
- Langfristige SEO-Strategie nach der Migration
- Warum technisches SEO bei Framework-Migrationen das A und O ist

Framework-Migrationen sind die digitalen Versionen eines Umzugs in ein neues Haus – nur, dass dein altes Haus vermutlich voll mit SEO-Baustellen war, die du erst beseitigen musst. Und wenn du bei der Migration nicht aufpasst, landest du mit einem kompletten SEO-Desaster – Rankings gehen in den Keller, die Sichtbarkeit schmilzt dahin, und deine SEO-Performance wird zur Geisterstadt. Das Problem ist: Viele migrate blindlings, weil sie glauben, das neue Framework sei eh alles besser. Doch in Wahrheit ist der technische Unterbau das, was den Unterschied macht. Denn Google ist kein Fan von JavaScript-Frameworks, die nicht richtig gerendert werden, von komplexen Redirect-Ketten oder von Seiten, die beim Umzug einfach alles falsch machen.

Der Kern des Problems: Bei Framework-Migrationen ändern sich meist die URLs, die Seitenarchitektur, die Art, wie Inhalte ausgeliefert werden, und vor allem die Rendering-Strategien. Das alles sind kritische Faktoren für SEO. Wenn du hier nicht von Anfang an eine klare Strategie hast, kann dein SEO schnell in Scherben liegen. Zudem ist die technische Nachbereitung das A und O – denn Google crawlt und indexiert nur das, was technisch sauber umgesetzt wurde. Eine Migration ist kein Sprint, sondern ein Marathon – und nur wer die richtige Technik, Tools und Prozesse nutzt, gewinnt am Ende.

Was Framework Migration im SEO-Kontext bedeutet – und warum sie so gefährlich ist

Framework Migrationen sind komplexe technische Vorhaben, bei denen die gesamte Frontend-Architektur einer Website auf ein neues technisches Fundament gestellt wird. Dabei geht es nicht nur um einen Wechsel von Angular zu React, Vue oder Svelte, sondern auch um die Art, wie Inhalte geladen, gerendert und ausgeliefert werden. Für SEO bedeutet das: Die Art der Content-Generierung, die URL-Struktur, die Ressourcen-Lieferung und die Renderpfade ändern sich grundlegend. Und genau hier liegt die Gefahr: Google liebt stabile, vorhersehbare Strukturen, und jede Änderung an diesen Strukturen birgt das Risiko, dass Inhalte verloren gehen oder falsch bewertet werden.

Der große Knackpunkt ist, dass Frameworks wie React, Angular oder Vue oft auf Client-Side-Rendering setzen. Das bedeutet, der Großteil des Inhalts erscheint erst nach einem JavaScript-Renderprozess – was Google nicht immer zuverlässig verarbeitet. Bei einer Migration, bei der der Fokus nur auf dem Update des Frameworks liegt, ohne die Rendering-Strategie zu überdenken, kann Google die Inhalte nicht mehr richtig erfassen. Das führt zu indexierungsbedingten Verlusten, doppeltem Content oder gar zu Totalausfällen bei der Crawling-Performance. Und da Google inzwischen zunehmend auf die Server-seitige Auslieferung setzt, ist es fatal, hier nur auf clientseitiges Rendering zu setzen, ohne es richtig umzusetzen.

Hinzu kommt, dass bei Migrationen meist URLs geändert oder verschoben werden – ohne eine saubere Weiterleitungskette. Ein schlechtes Canonical-Management, fehlende Redirects oder doppelte Canonicals sind die typischen Fallen. Das alles wirkt sich unmittelbar auf dein Link-Equity, die Crawl-Rate und die Indexierung aus – und damit auf deine Rankings. Wer hier nicht strategisch vorgeht, riskiert, dass Google den neuen Content nicht findet oder sogar alte, nicht mehr relevante Seiten rankt. Kurz gesagt: Framework Migrationen sind das perfekte Einfallstor für technische SEO-Fehler, die im schlimmsten Fall dein gesamtes Ranking ruinieren.

Wichtigste technische Herausforderungen bei Framework-Umzügen

Bei einer Framework-Migration lauern die größten Herausforderungen in mehreren technischen Bereichen: Renderpfade, URL-Management, Ressourcen-Lieferung, Content-Rendering und Redirects. Zunächst einmal: Das Rendern. Frameworks wie React oder Vue erzeugen Inhalte oft erst nach dem JavaScript-

Load. Für Google bedeutet das: Ohne serverseitiges Rendering (SSR) oder Pre-Rendering könnte dein Content beim Crawling schlichtweg unsichtbar sein. Hier ist es essenziell, eine Strategie für das Server-Side Rendering zu entwickeln, um den Googlebot mit vollständig gerenderten HTML-Seiten zu versorgen.

Weiterhin: URL- und Linkstruktur. Beim Umzug ändern sich häufig die Permalinks, was ohne saubere Weiterleitungen zu 404-Fehlern führt. Redirect-Ketten, Redirect-Loops oder fehlende Canonicals sind die klassischen Fehler, die SEO-Performance kosten. Zudem ist die Ressourcen-Lieferung kritisch: CSS, JavaScript, Fonts – alles muss optimal geladen werden, um schnelle Ladezeiten zu gewährleisten. Hier spielen Technologien wie HTTP/2, Content Delivery Networks (CDNs) und effizientes Caching eine zentrale Rolle.

Ein weiteres Problem ist die Content- und Datenmigration selbst. Die Inhalte müssen exakt übernommen werden, inklusive Meta-Daten, hreflang-Tags, structured data und interner Verlinkung. Fehlt hier eine saubere Migration, leidet die Indexierung massiv. Und last but not least: die Nachverfolgung der Migration. Ohne Monitoring und Tests kannst du schwer erkennen, ob alles wie geplant läuft oder ob Google plötzlich nur noch alte oder falsche Inhalte indexiert.

Wie du deine alte SEO-Performance vor der Migration sicherst

Bevor du den ersten Code schreibst, brauchst du eine solide Basis. Beginne mit einem vollständigen SEO-Audit deiner aktuellen Website. Erfasse alle relevanten Daten: Rankings, Traffic, Crawl-Fehler, Indexstatus, Backlinks, Sichtbarkeits- und Core Web Vitals-Werte. Diese Benchmark-Daten sind dein Maßstab, um den Erfolg der Migration später zu messen.

Erstelle eine detaillierte Redirect-Strategie. Alle alten URLs, die in der neuen Struktur nicht mehr existieren, müssen 1:1 mit passenden Weiterleitungen versehen werden. Nutze dabei ideally 301-Redirects, um Linkjuice zu erhalten. Parallel dazu solltest du eine aktualisierte Sitemap erstellen, die alle neuen URLs enthält, und diese bei Google Search Console neu einreichen. Und ja, du solltest auch alte Content-Assets, die du nicht mehr brauchst, sauber entfernen oder canonicalisieren, um Duplicate Content zu vermeiden.

Weiterhin empfiehlt es sich, die Performance und Crawlability der alten Seite zu maximieren. Stelle sicher, dass alle technischen Fehler behoben sind, die Ladezeiten optimal sind, und Google alle Ressourcen problemlos crawlen kann. Bei der Migration solltest du auch ein Back-up der aktuellen Webseite anlegen, um im Notfall schnell revertieren zu können – das ist dein Sicherheitsnetz.

Schlüsselmaßnahmen für eine erfolgreiche Migration – Schritt für Schritt

Hier eine strukturierte Checkliste, um die Migration technisch sauber durchzuführen:

- Vorbereitungsphase – Komplettes SEO-Audit, Back-up, Zieldefinition
- Entwicklung & Testing – Neue Plattform aufsetzen, Rendering-Strategie planen, Tests durchführen (z.B. Google Search Console, Lighthouse, WebPageTest)
- Content- und URL-Migration – Inhalte, Meta-Daten, hreflang, structured data übertragen, URLs planen, Redirects implementieren
- Implementierung – Neue Seite live schalten, Redirects aktivieren, Sitemap aktualisieren, Robots.txt prüfen
- Monitoring & Feinjustierung – Crawling, Indexierung, Ladezeiten, Core Web Vitals überwachen, Google Search Console auswerten, Fehler reparieren
- Post-Migration – Langfristiges Monitoring, Content-Optimierung, Backlink-Analyse, kontinuierliche technische Pflege

Tools und Techniken zur Überwachung und Nachjustierung

Nach der Migration ist vor der Optimierung. Nutze Tools wie Google Search Console, um Indexierungsstatus, Crawling-Fehler und Rankings zu überwachen. Screaming Frog oder Sitebulb helfen dir, die Seitenstruktur und Ressourcen zu analysieren. Für Ladezeiten und Core Web Vitals sind Lighthouse, WebPageTest.org oder GTmetrix unverzichtbar. Die Logfile-Analyse liefert dir detaillierte Einblicke, wie Googlebot deine Seite tatsächlich crawlt und wo es Probleme gibt.

Installiere Monitoring-Tools, die dich bei plötzlichen Ranking-Verlusten oder Crawl-Fehlern warnen. Automatisiere regelmäßige Crawls, Performance-Tests und Backlink-Checks. Nur so kannst du sicherstellen, dass deine technische SEO nach der Migration stabil bleibt und du rechtzeitig auf Probleme reagierst. Denn eine Migration ist kein einmaliges Projekt, sondern ein fortlaufender Prozess.

Häufige Fehler bei Framework-

Migrationen und wie du sie vermeidest

Der Klassiker: Die URLs werden nicht ordnungsgemäß weitergeleitet, was zu 404-Fehlern führt. Das kostet dich nicht nur Rankings, sondern auch Backlinks, die du dir mühsam aufgebaut hast. Ebenso gefährlich: Das Fehlen von serverseitigem Rendering bei JavaScript-Frameworks. Inhalte, die nur clientseitig geladen werden, sind für Google meist unsichtbar – und das bedeutet Indexierungsverlust.

Ein weiterer Fehler ist das Blockieren wichtiger Ressourcen in der robots.txt. CSS- oder JS-Dateien, die Google zum Rendern braucht, werden versehentlich ausgeschlossen. Auch die Migration der Structured Data ist häufig fehlerhaft: Falsch implementierte Markups führen zu verpassten Rich Snippets oder sogar zu Abstrafungen. Und nicht zuletzt: Das unzureichende Monitoring nach der Migration. Ohne Kontrolle kannst du technische Probleme erst erkennen, wenn es zu spät ist.

Langfristige SEO-Strategie nach der Migration

Eine Framework-Migration ist nur der Anfang. Der wahre Erfolg liegt in der kontinuierlichen Optimierung. Überwache regelmäßig die Core Web Vitals, aktualisiere deine Sitemap, pflege die interne Verlinkung und optimiere alte Inhalte. Überprüfe deine Backlinks, um Linkverlust zu vermeiden, und baue neue hochwertige Links auf. Stelle sicher, dass alle technischen Basics wie Server-Performance, Caching, CDN und HTTP/2/3 dauerhaft optimiert sind.

Setze auf eine klare Content-Strategie, die auch nach der Migration wächst. Nutze strukturierte Daten, um in den Suchergebnissen hervorzustechen. Arbeite an der Nutzererfahrung, denn technische Perfektion allein reicht nicht. Für nachhaltigen Erfolg muss deine Seite auch für die Nutzer attraktiv bleiben – und zwar langfristig.

Und ja, du solltest auch immer auf dem Laufenden bleiben. Google ändert seine Algorithmen, neue Frameworks erscheinen, und die technischen Anforderungen steigen. Wer hier nicht mitzieht, ist schneller weg vom Fenster, als er „Indexierung“ sagen kann. Eine saubere, technisch solide Foundation ist dein Ticket in die Zukunft des SEO – alles andere ist nur Zeitverschwendung.

Warum technisches SEO bei

Framework-Migrationen das A und O ist

Technisches SEO ist keine Nebensache. Bei einer Migration entscheidet es über Leben und Tod deiner Rankings. Es ist das Fundament, auf dem alles aufbaut: Crawlability, Indexierung, Ladezeiten, Nutzererfahrung – alles hängt an der technischen Qualität. Ohne eine klare Strategie, saubere Umsetzung und kontinuierliche Pflege wirst du im SEO-Kampf 2025 keine Chance haben. Wer glaubt, nur Content sei entscheidend, hat die Rechnung ohne Google gemacht. Die Realität sieht so aus: Ohne technisches Know-how, Tools und Strategie kannst du das Spiel vergessen.

Die Migration ist der Moment, an dem du dich entscheiden kannst: Willst du nur umziehen oder wirklich gewinnen? Technik ist das entscheidende Differenzierungsmerkmal. Und wer hier schludert, verliert nicht nur Rankingpunkte, sondern auch seine digitale Zukunft. Also mach es richtig, plane vorausschauend, teste gründlich und monitor die Performance – dann hast du die besten Karten für den langfristigen Erfolg.